

ESTADO DO CEARÁ
MUNICÍPIO DE COREAÚ

LOA LEI ORÇAMENTÁRIA

Exercício Financeiro de 2015

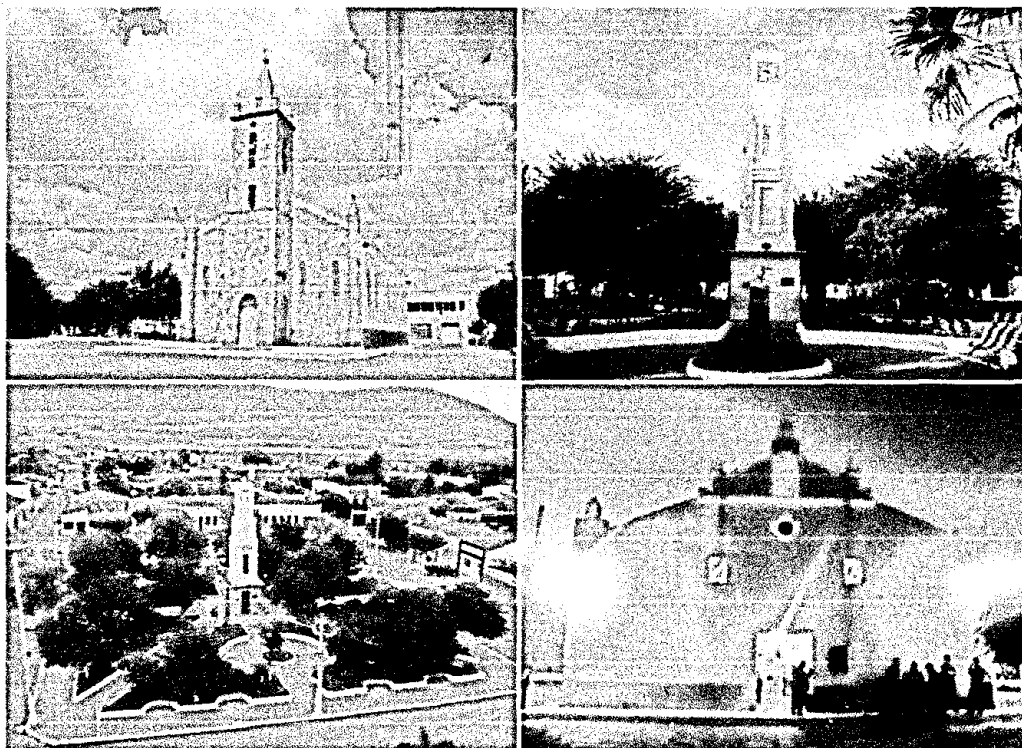

**ORÇAMENTO FISCAL
ORÇAMENTO DA SEGURIDADE SOCIAL**



ESTADO DO CEARÁ
MUNICÍPIO DE COREAÚ

LEI ORÇAMENTÁRIA

Exercício Financeiro de 2015

**ORÇAMENTO FISCAL
ORÇAMENTO DA SEGURIDADE SOCIAL**



**ESTADO DO CEARÁ
MUNICÍPIO DE COREAÚ**

LEI Nº 586/2014, DE 29 DE OUTUBRO DE 2014.

Estima a Receita e fixa a Despesa do Município de Coreaú para o exercício financeiro de 2015, e dá outras providências:

A PREFEITA MUNICIPAL DE COREAÚ, Faço saber que a Câmara Municipal de Coreaú (CE) aprovou e eu sanciono a seguinte Lei:

Título I

DAS DISPOSIÇÕES COMUNS

Art. 1º. Esta Lei estima a Receita e fixa a Despesa do Município de Coreaú (CE) para o exercício financeiro de 2015, compreendendo:

I - o Orçamento Fiscal referente aos poderes do Município, seus fundos e órgãos da administração direta;

II - o Orçamento da Seguridade Social, abrangendo todos os fundos e órgãos da administração direta.

Título II

DOS ORÇAMENTOS FISCAL E DA SEGURIDADE SOCIAL

Capítulo I

DA ESTIMATIVA DA RECEITA

Seção I

Da Receita Total

Art. 2º. O orçamento fiscal e da seguridade social do Município de Coreaú, em obediência ao Princípio do Equilíbrio das Contas Públicas de que trata o art. 1º, § 1º da Lei Complementar nº 101/2000, de 04 de maio de 2000, fica estabelecido em igual valor entre a receita estimada e a soma das despesas autorizadas, acrescida da reserva de contingência.



**ESTADO DO CEARÁ
MUNICÍPIO DE COREAÚ**

Art. 3º. A Receita Orçamentária, que decorrerá da arrecadação de tributos próprios ou transferidos e demais receitas correntes e de capital, conforme a legislação tributária vigente é estimada em R\$ 48.313.650,00 (quarenta e oito milhões, trezentos e treze mil, seiscentos e cinquenta reais), discriminadas por categoria econômica, conforme especificações e desdobramento constante do ANEXO I, parte integrante desta Lei.

Parágrafo Único. Durante a execução orçamentária do exercício de 2015, a receita poderá ser alterada de acordo com a necessidade de adequá-la a sua efetiva realização.

Capítulo II

DA FIXAÇÃO DA DESPESA

Seção I

Da Despesa Total

Art. 4º. A Despesa Orçamentária, no mesmo valor da Receita Orçamentária, é fixada em R\$ 48.313.650,00 (quarenta e oito milhões, trezentos e treze mil, seiscentos e cinquenta reais) e é desdobrada nos seguintes agregados:

- I – R\$ 36.690.830,00 do Orçamento Fiscal e;
- II – R\$ 11.622.820,00 do Orçamento da Seguridade Social.

Seção II

Do Desdobramento, da Natureza da Despesa e da Distribuição por Órgão

Art. 5º. A discriminação da despesa constante dos anexos desta lei, quanto à sua natureza, far-se-á por categoria econômica até o grupo de natureza da despesa, de acordo com o art. 6º da Portaria Interministerial nº 163, de 04 de maio de 2001.

Art. 6º. A despesa total, fixada à conta dos recursos previstos, segundo a discriminação dos quadros programa de trabalho e natureza da despesa, apresentada por órgãos, o desdobramento constante no ANEXO II que é parte integrante desta Lei



**ESTADO DO CEARÁ
MUNICÍPIO DE COREAÚ**

Capítulo III

DA ALTERAÇÃO DO ORÇAMENTO

Art. 7º. Conforme autorização contida na Lei de Diretrizes Orçamentárias para o exercício de 2015 (Lei Municipal Nº 580/2014) fica a Chefe do Poder Executivo Municipal autorizado a abrir créditos adicionais suplementares até o limite de 70% (por cento) do total da despesa fixada nesta Lei, com a finalidade de atender insuficiências de dotações orçamentárias consignadas nos projetos e atividades, utilizando como fonte de recursos as disposições contidas nos incisos I, II e III do Parágrafo 1º do artigo 43 da Lei 4.320/64.

Parágrafo Único: O percentual dos créditos adicionais suplementares tratados no caput do artigo não será onerado quando relacionadas aos grupos de despesas: pessoal e encargos sociais, juros e encargos da dívida, precatórios judiciais, bem como amortização da dívida contratual, ou quando a fonte de recursos para fazer face a abertura de créditos adicionais suplementares ocorrer por conta do superávit financeiro apurado no balanço patrimonial do exercício anterior, ou pelo excesso de arrecadação verificado, considerando ainda a tendência do exercício, ou quando as suplementações orçamentárias ocorrerem nas funções SAÚDE (10); EDUCAÇÃO (12), desde que a fonte de recurso seja a anulação parcial de dotações das referidas funções.

Art. 8º. Fica ainda a Chefe do Poder Executivo Municipal autorizado a:

I – Utilizar a Reserva de Contingência também como recurso de abertura de créditos adicionais suplementares ou especiais; até o limite do valor previsto no orçamento para a Reserva de Contingência;

II – Criar, alterar ou extinguir os códigos da Destinação de Recursos, compostos de: Identificador de Uso – IDUSO, Grupo de Fontes de Recursos – GRUPO e Especificações das Fontes, respeitando a padronização das fontes definidas pela Secretaria do Tesouro Nacional – STN;

III – Suplementar as dotações financiadas à conta de recursos provenientes de Operações de Crédito Internas e Externas, em conformidade com o previsto no inciso IV, do § 1º do artigo 43 da Lei Federal nº 4.320/64, de 17/03/1964, até o limite dos respectivos contratos.

Parágrafo Único. Observados os limites a que se referem os incisos de I a III, fica o Poder Executivo autorizado a alocar recursos em grupos de despesas não dotados inicialmente no âmbito dos projetos e atividades, com a finalidade de garantir a execução da programação aprovada nesta lei.



**ESTADO DO CEARÁ
MUNICÍPIO DE COREAÚ**

Título III

DAS DISPOSIÇÕES FINAIS

Art. 09. A Chefe do Poder Executivo fixará, através de Decreto, o Quadro de Detalhamento da Despesa, por elemento de despesa, das atividades, projetos e operações especiais, com a finalidade de identificar os objetos de gastos.

Art. 10. Durante a execução orçamentária, a Chefe do Poder Executivo Municipal poderá promover alteração no Quadro de Detalhamento da Despesa de que trata o artigo anterior observado a programação de despesa fixada na Lei Orçamentária Anual, ou através de créditos adicionais.

Art. 11. Até 30 (trinta) dias após a publicação da Lei Orçamentária, a Chefe do Poder Executivo Municipal estabelecerá a programação financeira e o cronograma de execução mensal de desembolso das diversas unidades orçamentárias, conforme art. 8º da Lei Complementar nº 101, de 04/05/2000.

Art. 12. A Chefe do Poder Executivo poderá adotar parâmetros para a utilização das dotações, de forma a compatibilizar as despesas à efetiva realização das receitas, para garantir as metas de resultado primário, fixadas na Lei de Diretrizes Orçamentárias para 2015.

Art. 13. Esta Lei entra em vigor a partir de 1º de janeiro de 2015, revogadas as disposições em contrário.

Paço da PREFEITURA MUNICIPAL DE COREAÚ, em 29 de outubro de 2014.

ÉRIKA EROTA MONTE COELHO CRISTINO
PREFEITA MUNICIPAL DE COREAÚ



ESTADO DO CEARÁ
MUNICÍPIO DE COREAÚ

ANEXO I		
RECEITAS POR CATEGORIA ECONOMICA		
Receitas Correntes	45.032.659,00	
Receita Tributária	911.880,00	
Receitas de Contribuições	334.800,00	
Receita Patrimonial	261.840,00	
Receita de Serviços	232.960,00	
Transferências Correntes	43.110.379,00	
Outras Receitas Correntes	180.800,00	
Receitas de Capital	6.997.792,00	
Alienação de Bens	33.600,00	
Transferências de Capital	6.864.192,00	
Outras Receitas de Capital	100.000,00	
Dedução da Receita	-3.716.801,00	
Dedução da Receita de Transferências Correntes	-3.716.801,00	
RESUMO POR ESFERA		
Esfera do Orçamento	Receita	Despesa
Orçamento Fiscal	36.690.830,00	36.690.830,00
Orçamento da Seguridade Social	11.622.820,00	11.622.820,00
Total	48.313.650,00	48.313.650,00

ÉRIKA FROTA MONTE COELHO CRISTINO
PREFEITA MUNICIPAL DE COREAÚ



**ESTADO DO CEARÁ
MUNICÍPIO DE COREAÚ**

Anexo II	
FIXAÇÃO DA DESPESA POR UNIDADE ORÇAMENTÁRIA	
Câmara Municipal de Coreaú	1.626.240,00
Gabinete do Prefeito	505.381,00
Gabinete do Vice-Prefeito	291.640,00
Secretaria de Administração e Finanças	4.098.750,00
Secretaria de Infraestrutura	5.622.440,00
Secretaria de Agricultura e Meio Ambiente	618.936,00
Secretaria de Rodovia e Transporte	1.146.000,00
Secretaria de Cultura	844.440,00
Secretaria de Juventude, Esporte e Lazer	1.403.969,00
Secretaria Municipal de Educação Básica	1.501.400,00
Fundo Municipal de Educação - FME	3.666.052,00
Fundo de Desenv. da Educação Básica - FUNDEB	15.226.182,00
Secretaria Municipal de Saúde	3.407.650,00
Fundo Municipal de Saúde	4.832.030,00
Secretaria de Assistência Social	989.920,00
Fundo Municipal de Assistência Social - FMAS	2.151.460,00
Fundo Municipal da Criança e do Adolescente - FMCA	213.760,00
Fundo Municipal de Habitação de Interesse Social - FHIS	167.400,00
Total Geral do Orçamento:	48.313.650,00

ÉRIKA FROTA MONTE COELHO CRISTINO
PREFEITA MUNICIPAL DE COREAÚ



ESTADO DO CEARÁ
MUNICÍPIO DE COREAÚ

Anexo III

Projeções de receitas e despesas

RECEITA ORÇAMENTÁRIA ARRECADA NO EXERCÍCIO DE 2011	32.208.382,57		
RECEITA ORÇAMENTÁRIA ARRECADA NO EXERCÍCIO DE 2012	35.661.302,82		
RECEITA ORÇAMENTÁRIA ARRECADA NO EXERCÍCIO DE 2013	34.302.072,34		
PREVISÃO DE ARRECADAÇÃO NO EXERCÍCIO DE 2014	44.628.820,20		
PREVISÃO DE ARRECADAÇÃO NO EXERCÍCIO DE 2015	48.313.650,00		
DESPESA REALIZADA NO EXERCÍCIO DE 2013	33.972.335,16		
DESPESA FIXADA PARA O EXERCÍCIO DE 2014	44.628.820,20		
DESPESA FIXADA PARA O EXERCÍCIO DE 2015	48.313.650,00		
Pessoal e Encargos Sociais			
	RCL		
Percentual			
PODER EXECUTIVO	19.158.052,00	41.315.858,00	46,36%
PODER LEGISLATIVO	896.400,00	41.315.858,00	2,16%
Outras Aplicações		Base de Calculo	Percentual
Valor			
Gastos com M D E	5.308.381,00	19.852.205,00	26,73%
Gastos com Saúde	3.216.360,00	19.452.205,00	16,53%

A projeção das receitas de capital, oriundas principalmente de transferências de convênios da União e do Estado, as transferências de recursos do FUNDEB e as transferências do SUS, constituíram no maior incremento da previsão da receita para o exercício de 2015.

ÉRIKA FROTA MONTE COELHO CRISTINO
PREFEITA MUNICIPAL DE COREAÚ



ESTADO DO CEARÁ
MUNICÍPIO DE COREAÚ

**DEMONSTRATIVO DA COMPATIBILIDADE ENTRE A PROGRAMAÇÃO DOS
ORÇAMENTOS
FISCAL E DA SEGURIDADE SOCIAL E O ANEXO DE METAS FISCAIS DA
(Art. 5º, inciso I, da Lei Complementar nº 101, de 2000)**

LDO PARA 2015 (LEI580/2014)		LOA PARA 2015	
Receita Total	46.860.261,21	Receita Total	48.313.650,00
Despesa Total	46.860.261,21	Despesa Total	48.313.650,00
Resultado Nominal	1.500.000,00	Resultado Nominal	675.000,00
Resultado Primário	558.210,00	Resultado Primário	297.520,00
Dívida Consolidada	5.550.000,00	Dívida Consolidada	4.875.000,00

Coreaú - CE, em 29 de outubro de 2014.

ÉRIKA FROTA MONTE COELHO CRISTINO
PREFEITA MUNICIPAL DE COREAÚ

Estado: Ceará
PREFEITURA MUNICIPAL DE COREAÚ
 Orçamento Programa Para o Exercício de 2015

Receita por Fontes e Despesa por Órgãos

(em R\$ 1,00)

Fontes

Órgãos Municipais

Receitas Correntes	45.032.659,00	Câmara Municipal de Coreaú	1.626.240,00
Receita Tributária	911.880,00	Gabinete do Prefeito	505.381,00
Receitas de Contribuições	334.800,00	Gabinete do Vice-Prefeito	291.640,00
Receita Patrimonial	261.840,00	Secretaria de Administração e Finanças	4.098.750,00
Receita de Serviços	232.960,00	Secretaria de Infra-Estrutura	5.622.440,00
Transferências Correntes	43.110.379,00	Secretaria de Agricultura e Meio Ambiente	618.936,00
Outras Receitas Correntes	180.800,00	Secretaria de Rodovia e Transporte	1.146.000,00
Receitas de Capital	6.997.792,00	Secretaria de Cultura	844.440,00
Alienação de Bens	33.600,00	Secretaria de Juventude, Esporte e Lazer	1.403.969,00
Transferências de Capital	6.864.192,00	Secretaria de Educação Básica	20.393.634,00
Outras Receitas de Capital	100.000,00	Secretaria de Saúde	8.239.680,00
Dedução da Receita	-3.716.801,00	Secretaria de Assistência Social	3.522.540,00
Dedução da Receita de Transferências	-3.716.801,00		
Total Geral do Orçamento:	48.313.650,00		48.313.650,00

R E S U M O P O R E S F E R A		
Esfera do Orçamento	Receita	Despesa
Orçamento Fiscal	36.690.830,00	36.690.830,00
Orçamento da Seguridade Social	11.622.820,00	11.622.820,00
Total	48.313.650,00	48.313.650,00

 ERIKA FROTA MONTE COELHO CRISTINO
 Prefeita Municipal

Estado: Ceará

PREFEITURA MUNICIPAL DE COREAÚ

Orçamento Programa Para o Exercício de 2015

Receita por Fontes e Despesa por Unidades Orçamentárias

(em R\$ 1,00)

Fontes		Unidades Orçamentárias	
Receitas Correntes	45.032.659,00	Câmara Municipal de Coreaú	1.626.240,00
Receita Tributária	911.880,00	Gabinete do Prefeito	505.381,00
Receitas de Contribuições	334.800,00	Gabinete do Vice-Prefeito	291.640,00
Receita Patrimonial	261.840,00	Secretaria de Administração e Finanças	4.098.750,00
Receita de Serviços	232.960,00	Secretaria de Infra-Estrutura	5.622.440,00
Transferências Correntes	43.110.379,00	Secretaria de Agricultura e Meio Ambiente	618.936,00
Outras Receitas Correntes	180.800,00	Secretaria de Rodovia e Transporte	1.146.000,00
Receitas de Capital	6.997.792,00	Secretaria de Cultura	844.440,00
Alienação de Bens	33.600,00	Secretaria de Juventude, Esporte e Lazer	1.403.969,00
Transferências de Capital	6.864.192,00	Secretaria Municipal de Educação Básica	1.501.400,00
Outras Receitas de Capital	100.000,00	Fundo Municipal de Educação - FME	3.666.052,00
Dedução da Receita	-3.716.801,00	Fundo de Desenv. da Educação Básica - FUNDEB	15.226.182,00
Dedução da Receita de Transferências	-3.716.801,00	Secretaria Municipal de Saúde	3.407.650,00
		Fundo Municipal de Saúde	4.832.030,00
		Secretaria de Assistência Social	989.920,00
		Fundo Municipal de Assistência Social - FMAS	2.151.460,00
		Fundo Municipal da Criança e do Adolescente - FMCA	213.760,00
		Fundo Municipal de Habitação de Interesse Social - FHIS	167.400,00
Total Geral do Orçamento:	48.313.650,00		48.313.650,00

R E S U M O P O R E S F E R A		
Esfera do Orçamento	Receita	Despesa
Orçamento Fiscal	36.690.830,00	36.690.830,00
Orçamento da Seguridade Social	11.622.820,00	11.622.820,00
Total	48.313.650,00	48.313.650,00

ERIKA FROTA MONTE COELHO CRISTINO
Prefeita Municipal

Estado: Ceará
PREFEITURA MUNICIPAL DE COREAÚ
 Orçamento Programa Para o Exercício de 2015

Receita por Fontes e Despesa por Funções

(em R\$ 1,00)

Fontes		Funções	
Receitas Correntes	45.032.659,00	Legislativa	1.626.240,00
Receita Tributária	911.880,00	Administração	4.395.691,00
Receitas de Contribuições	334.800,00	Assistência Social	3.383.140,00
Receita Patrimonial	261.840,00	Saúde	8.239.680,00
Receita de Serviços	232.960,00	Trabalho	22.400,00
Transferências Correntes	43.110.379,00	Educação	20.393.634,00
Outras Receitas Correntes	180.800,00	Cultura	844.440,00
Receitas de Capital	6.997.792,00	Urbanismo	4.037.720,00
Alienação de Bens	33.600,00	Habitação	167.400,00
Transferências de Capital	6.864.192,00	Saneamento	619.200,00
Outras Receitas de Capital	100.000,00	Gestão Ambiental	19.040,00
Dedução da Receita	-3.716.801,00	Ciência e Tecnologia	39.200,00
Dedução da Receita de Transferências	-3.716.801,00	Agricultura	503.016,00
		Comércio e Serviços	890.000,00
		Energia	60.480,00
		Transporte	1.146.000,00
		Desporto e Lazer	1.314.369,00
		Encargos Especiais	500.000,00
		Reserva de Contingência	112.000,00



Total Geral do Orçamento:

48.313.650,00

48.313.650,00

RESUMO POR ESFERA		
Esfera do Orçamento	Receita	Despesa
Orçamento Fiscal	36.690.830,00	36.690.830,00
Orçamento da Seguridade Social	11.622.820,00	11.622.820,00
Total	48.313.650,00	48.313.650,00

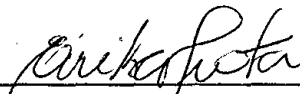

ERIKA FROTA MONTE COELHO CRISTINO
Prefeita Municipal

Estado: Ceará**PREFEITURA MUNICIPAL DE COREAÚ**

Orçamento Programa Para o Exercício de 2015

Receita e Despesa Segundo as Categorias Econômicas - Orçamento Consolidado

(em R\$ 1,00)

Adendo II a Portaria SOF No. 03, de 04 de Fevereiro de 1985

Anexo 1. da Leil No. 4.320/64

Receitas		Despesas	
Receitas Correntes	45.032.659,00	DESPESAS CORRENTES	37.194.500,00
Receita Tributária	911.880,00	PESSOAL E ENCARGOS SOCIAIS	20.054.452,00
Receitas de Contribuições	334.800,00	OUTRAS DESPESAS CORRENTES	17.140.048,00
Receita Patrimonial	261.840,00	<i>Superávit Corrente</i>	7.838.159,00
Receita de Serviços	232.960,00		
Transferências Correntes	43.110.379,00	DESPESAS DE CAPITAL	11.007.150,00
Outras Receitas Correntes	180.800,00	INVESTIMENTOS	10.476.910,00
Receitas de Capital	6.997.792,00	INVERSÕES FINANCEIRAS	30.240,00
Alienação de Bens	33.600,00	AMORTIZAÇÃO DA DÍVIDA	500.000,00
Transferências de Capital	6.864.192,00	<i>Déficit de Capital</i>	-4.009.358,00
Outras Receitas de Capital	100.000,00		
Dedução da Receita	-3.716.801,00	Reserva de Contingência	112.000,00
Dedução da Receita de Transferências	-3.716.801,00	Reserva de Contingência	112.000,00



Estado: Ceará
PREFEITURA MUNICIPAL DE COREAÚ
 Orçamento Programa Para o Exercício de 2015

Receita e Despesa Segundo as Categorias Econômicas - Orçamento Consolidado

(em R\$ 1,00)

Adendo II a Portaria SOF No. 03, de 04 de Fevereiro de 1985

Anexo 1, da Leil No. 4.320/64

Receitas

Despesas

R E S U M O

Receitas Correntes	45.032.659,00	Despesas Correntes	37.194.500,00
Receitas de Capital	6.997.792,00	Despesas de Capital	11.007.150,00
Dedução para o FUNDEB	-3.716.801,00	Reserva de Contingência	112.000,00
Total Geral do Orçamento:	48.313.650,00		48.313.650,00

R E S U M O P O R E S F E R A

Esfera do Orçamento	Receita	Despesa
Orçamento Fiscal	36.690.830,00	36.690.830,00
Orçamento da Seguridade Social	11.622.820,00	11.622.820,00
Total	48.313.650,00	48.313.650,00

 ERIKA FROTA MONTE COELHO CRISTINO
 Prefeita Municipal

Estado: Ceará

PREFEITURA MUNICIPAL DE COREAÚ

Orçamento Programa Para o Exercício de 2015

Receitas Segundo as Categorias Econômicas - Orçamento Consolidado

(em R\$ 1,00)

Anexo 2, da Lei nº 4320, de 17/03/64 (Portaria SOF nº 8, de 04/02/85)

Código	Especificação / Fonte de Recurso	Esfera	Fonte de Rec.	Espécie	Origem	Cat. Econ.
1000.00.00.0000	Receitas Correntes					45.032.659,00
1100.00.00.0000	Receita Tributária				911.880,00	
1110.00.00.0000	Impostos			857.000,00		
1112.00.00.0000	Impostos sobre o Patrimônio e a Renda			588.000,00		
1112.02.00.0000	Imposto sobre a Propriedade Predial e Territorial Urbana			22.400,00		
1112.04.00.0000	Imposto sobre a Renda e Proventos de Qualquer Natureza			560.000,00		
1112.08.00.0000	Imposto sobre Transmissão "Inter Vivos" de Bens Imóveis e de Direitos Reais sobre Imóveis			5.600,00		
1113.00.00.0000	Impostos sobre a Produção e a Circulação			269.000,00		
1113.05.00.0000	Imposto sobre Serviços de Qualquer Natureza			269.000,00		
1120.00.00.0000	Taxas			32.480,00		
1121.00.00.0000	Taxas pelo Exercício do Poder de Polícia			28.000,00		
1121.21.00.0000	Taxa de Controle e Fiscalização Ambiental			5.600,00		
1121.22.00.0000	Taxa de Serviços Administrativos			5.600,00		
1121.25.00.0000	Taxa de Licença para Funcionamento de Estabelecimentos Comerciais, Indústrias e Prestadoras de Serviços			5.600,00		
1121.34.00.0000	Taxa de Fiscalização de Aparelhos de Transporte			5.600,00		
1121.99.00.0000	Outras Taxas pelo Exercício do Poder de Polícia			5.600,00		
1122.00.00.0000	Taxas pela Prestação de Serviços			4.480,00		
1122.99.00.0000	Outras Taxas pela Prestação de Serviços			4.480,00		
1130.00.00.0000	Contribuição de Melhoria			22.400,00		
1130.99.00.0000	Outras Contribuições de Melhoria			22.400,00		
1200.00.00.0000	Receitas de Contribuições				334.800,00	
1220.00.00.0000	Contribuições Econômicas			334.800,00		
1220.29.00.0000	Contribuição para o Custeio do Serviço de Iluminação Pública			290.000,00		
1220.99.00.0000	Outras Contribuições Econômicas			44.800,00		
1300.00.00.0000	Receita Patrimonial				261.840,00	
1310.00.00.0000	Receitas Imobiliárias			3.360,00		
1319.00.00.0000	Outras Receitas Imobiliárias			3.360,00		
1320.00.00.0000	Receitas de Valores Mobiliários			202.480,00		
1325.00.00.0000	Remuneração de Depósitos Bancários			202.480,00		
1325.01.00.0000	Remuneração de Depósitos de Recursos Vinculados			175.600,00		
1325.01.01.0000	Receita de Remuneração de Depósitos Bancários de Recursos Vinculados - Royalties			3.360,00		
1325.01.02.0000	Receita de Remuneração de Depósitos Bancários de Recursos Vinculados - FUNDEB			76.000,00		
1325.01.03.0000	Receita de Remuneração de Depósitos Bancários de Recursos Vinculados - Fundo de Saúde			11.200,00		
1325.01.05.0000	Receita de Remuneração de Depósitos Bancários de Recursos Vinculados - Manutenção e Desenvolvimento do Ensino - MDE			26.800,00		
1325.01.06.0000	Receita de Remuneração de Depósitos Bancários de Recursos Vinculados - Ações e Serviços Públicos de Saúde			5.600,00		
1325.01.08.0000	Remuneração de Depósitos Bancários de Recursos Vinculados - FMHIS			5.600,00		

Estado: Ceará
PREFEITURA MUNICIPAL DE COREAÚ
 Orçamento Programa Para o Exercício de 2015

Receitas Segundo as Categorias Econômicas - Orçamento Consolidado
 Anexo 2, da Lei nº 4320, de 17/03/64 (Portaria SOF nº 8, de 04/02/85)

(em R\$ 1,00)

Código	Especificação / Fonte de Recurso	Esfera	Fonte de Rec.	Espécie	Origem	Cat. Econ.
1325.01.09.0000	Receita de Remuneração de Depósitos Bancários de Recursos Vinculados - Contribuição de Intervenção no Domínio Econômico			2.240,00		
1325.01.10.0000	Receita de Remuneração de Depósitos Bancários de Recursos Vinculados - Fundo Nacional de Assistência Social (FNAS)			16.800,00		
1325.01.99.0000	Receita de Remuneração de Outros Depósitos Bancários de Recursos Vinculados			28.000,00		
1325.02.00.0000	Remuneração de Depósitos de Recursos não Vinculados			26.880,00		
1325.02.99.0000	Remuneração de Outros Depósitos de Recursos não vinculados			26.880,00		
1390.00.00.0000	Outras Receitas Patrimoniais			56.000,00		
1600.00.00.0000	Receita de Serviços				232.960,00	
1600.05.00.0000	Serviços de Saúde			179.200,00		
1600.05.99.0000	Outros Serviços de Saúde			179.200,00		
1600.13.00.0000	Serviços Administrativos			16.800,00		
1600.13.99.0000	Outros Serviços Administrativos			16.800,00		
1600.29.00.0000	Serviços de Cadastramento de Fornecedores			8.960,00		
1600.44.00.0000	Serviços de Abate de Animais			11.200,00		
1600.99.00.0000	Outros Serviços			16.800,00		
1700.00.00.0000	Transferências Correntes				43.110.379,00	
1720.00.00.0000	Transferências Intergovernamentais			42.130.379,00		
1721.00.00.0000	Transferências da União			22.893.157,00		
1721.01.00.0000	Participação na Receita da União			15.050.205,00		
1721.01.02.0000	Cota-Parte do Fundo de Participação dos Municípios			14.644.605,00		
1721.01.02.0100	Cota-Parte do Fundo de Participação dos Municípios - 1%			400.000,00		
1721.01.05.0000	Cota-Parte do Imposto Sobre a Propriedade Territorial Rural			5.600,00		
1721.09.02.0000	Cota-Parte da CEX			22.400,00		
1721.09.03.0000	Cota-Parte do Simples Nacional - L.C. Nº 123/06			16.800,00		
1721.09.99.0000	Demais Transferências da União			56.000,00		
1721.22.00.0000	Transferência da Compensação Financeira pela Exploração de Recursos Naturais			247.800,00		
1721.22.30.0000	Cota-parte Royalties - Compensação Financeira pela Produção de Petróleo - Lei nº 7.990/89			56.000,00		
1721.22.70.0000	Cota-Parte do Fundo Especial do Petróleo - FEP			175.000,00		
1721.22.90.0000	Outras Transferências decorrentes de Compensação Financeira pela Exploração de Recursos Naturais			16.800,00		
1721.33.00.0000	Transferência de Recursos do Sistema Único de Saúde - SUS - Repasses Fundo a Fundo			4.841.880,00		
1721.33.00.5500	CENTROS DE ESPECIALIDADES ONDONTOLÓGICAS			19.800,00		
1721.33.01.0100	Piso de Atenção Básica - PAB FIXO			470.400,00		
1721.33.01.0200	PAB Variável - Saúde da Família			442.820,00		
1721.33.01.0300	PAB Variável - Agentes Comunitarios de Saúde			459.200,00		
1721.33.01.0400	PAB Variável - Saude Bucal			649.600,00		
1721.33.01.0700	Teto Municipal Rede Saúde Mental			99.660,00		

Estado: Ceará
PREFEITURA MUNICIPAL DE COREAÚ
 Orçamento Programa Para o Exercício de 2015

Receitas Segundo as Categorias Econômicas - Orçamento Consolidado

(em R\$ 1,00)

Anexo 2, da Lei nº 4320, de 17/03/64 (Portaria SOF nº 8, de 04/02/85)

Código	Especificação / Fonte de Recurso	Esfera	Fonte de Rec.	Espécie	Origem	Cat. Econ.
1721.33.01.0800	Teto Municipal Rede Cegonha			10.000,00		
1721.33.01.0900	PAB Variavel - Outras Estratégias no Ambito da Atenção Básica			22.400,00		
1721.33.01.1000	Teto Municipal Municipal Rede Brasil Sem Miséria			19.800,00		
1721.33.01.1200	Teto Municipal da Média e Alta Complexidade Ambulatorial e Hospitalar			900.000,00		
1721.33.01.1300	Rede Viver sem Limites - REDEF - CEO MUNICIPAL.			19.800,00		
1721.33.01.1400	Programa de Melhoria do Acesso e da Qualidade - PMAQ			126.000,00		
1721.33.02.0400	Compenente MAC - Outros Comp. de Média e Alta Complexidade			1.198.400,00		
1721.33.04.0100	Componente Básico de Assitencia Farmcetica			168.000,00		
1721.33.07.0000	TRANSFERÊNCIA FNS/ VIGILANCIA EM SAÚDE			180.000,00		
1721.33.99.0000	Outras Transf. do SUS - Fundo a Fundo			56.000,00		
1721.34.00.0000	Transferências de Recursos do Fundo Nacional de Assistência Social - FNAS			924.800,00		
1721.34.01.0000	Transf. FNAS/Proteção social Básica			300.000,00		
1721.34.15.0000	TRANSFERENCIAS FNAS/PISO MEDIA COMPLEXIDADE - PAEFI			78.000,00		
1721.34.16.0000	TRANSFERENCIA FNAS/PISO BASICO VARIAVEL - SCFV			171.000,00		
1721.34.17.0000	TRANSFERENCIA FNAS/ PISO BASICO FIXO			201.600,00		
1721.34.18.0000	TRANSFERENCIA FNAS/ BPC NA ESCOLA			3.000,00		
1721.34.19.0000	TRANSFERÊNCIA FNAS/ INDICE DE GESTÃO DESCENTRALIZADA DO SUAS			24.000,00		
1721.34.20.0000	TRANSFERÊNCIA FNAS/INDICE DE GESTÃO DESCENTRALIZADA - IGDBF			108.000,00		
1721.34.99.0000	Outras Transf. de Recurso do FNAS			39.200,00		
1721.35.00.0000	Transferências de Recursos do Fundo Nacional do Desenvolvimento da Educação - FNDE			1.712.272,00		
1721.35.01.0000	Transferências do Salário-Educação			358.400,00		
1721.35.02.0000	Transferências Diretas do FNDE referentes ao Programa Dinheiro - Direto na Escola - PDDE			4.480,00		
1721.35.03.0000	Transferências Diretas do FNDE referentes ao Programa Nacionalde Alimentação Escolar - PNAE			80.000,00		
1721.35.04.0000	Transferências Diretas do FNDE referentes ao Programa Nacional de Apoio ao Transporte do Escolar - PNATE			240.800,00		
1721.35.13.0000	Transferência FNDE/Pnae Creche			54.000,00		
1721.35.14.0000	Transferência FNDE/Pnae Fundamental			730.656,00		
1721.35.15.0000	Trasferência FNDE/Pnae Pré-Escola			67.800,00		
1721.35.16.0000	Transferência FNDE/Pnae EJA			21.576,00		
1721.35.18.0000	Transferência FNDE/Pnae AEE			20.160,00		
1721.35.99.0000	Outras Transferências Diretas do Fundo Nacional do Desenvolvimento da Educação - FNDE			134.400,00		
1721.36.00.0000	Transferência Financeira do ICMS - Desoneração - L.C. Nº 87/96			21.000,00		
1722.00.00.0000	Transferências dos Estados			4.087.040,00		
1722.01.00.0000	Participação na Receita dos Estados			3.974.400,00		

Estado: Ceará
PREFEITURA MUNICIPAL DE COREAÚ
 Orçamento Programa Para o Exercício de 2015

Receitas Segundo as Categorias Econômicas - Orçamento Consolidado

(em R\$ 1,00)

Anexo 2, da Lei nº 4320, de 17/03/64 (Portaria SOF nº 8, de 04/02/85)

Código	Especificação / Fonte de Recurso	Esfera	Fonte de Rec.	Espécie	Origem	Cat. Econ.
1722.01.01.0000	Cota-Parte do ICMS			3.560.000,00		
1722.01.02.0000	Cota-Parte do IPVA			336.000,00		
1722.01.04.0000	Cota-Parte do IPI sobre Exportação			16.800,00		
1722.01.13.0000	Cota-Parte da Contribuição de Intervenção no Domínio Econômico			50.400,00		
1722.01.99.0000	Outras Participações na Receita dos Estados			11.200,00		
1722.22.00.0000	Transferência da Cota-parte da Compensação Financeira (25%)			11.200,00		
1722.22.30.0000	Cota-parte Royalties - Compensação Financeira pela Produção do Petróleo - Lei nº 7.990/89, artigo 9º			11.200,00		
1722.33.00.0000	Transferência de Recursos do Estado para Programas de Saúde Repasse Fundo a Fundo			13.440,00		
1722.34.22.0000	TRANSFERENCIA STDS/ BENEFICIOS EVENTUAIS			10.000,00		
1722.34.23.0000	TRANSFERENCIA STDS/ CREAS			78.000,00		
1724.00.00.0000	Transferências Multigovernamentais			15.150.182,00		
1724.01.00.0000	Transf. de Rec. do Fundo de Manut.e Desenv. da Educ. Básica e de Valorização dos Profis. da Educ. FUNDEB.			10.565.927,00		
1724.02.00.0000	Transferências de Recursos da Comp. da U ao F. de Manut. e Desenv. da Educ. Básica e de Val. dos Profi. da Educ- FUNDEB			4.528.255,00		
1724.99.00.0000	Outras Transferências Multigovernamentais			56.000,00		
1730.00.00.0000	Transferências de Instituições Privadas			28.000,00		
1760.00.00.0000	Transferências de Convênios			952.000,00		
1761.00.00.0000	Transferências de Convênios da União e de Suas Entidades			481.600,00		
1761.01.00.0000	Transferências de Convênios da União para o Sistema Único de Saúde SUS			84.000,00		
1761.02.00.0000	Transferências de Convênios da União Destinadas a Programas de Educação			134.400,00		
1761.03.00.0000	Transferências de Convênios da União Destinadas a Programas de Assistência Social			84.000,00		
1761.99.00.0000	Outras Transferências de Convênios da União			179.200,00		
1762.00.00.0000	Transferência de Convênios dos Estados e do Distrito Federal e de Suas Entidades			470.400,00		
1762.01.00.0000	Transferências de Convênio dos Estados para o Sistema Único de SUS			84.000,00		
1762.02.00.0000	Transf. de Convênios dos Estados p/o Programa de Educação			134.400,00		
1762.03.00.0000	Transf. de Convênios dos estados p/ o Programa de Assistência Social			84.000,00		
1762.99.00.0000	Outras Transf. de Convenios dos Estados			168.000,00		
1900.00.00.0000	Outras Receitas Correntes				180.800,00	
1910.00.00.0000	Multas e Juros de Mora			40.800,00		
1911.00.00.0000	Multas e Juros de Mora dos Tributos			2.800,00		
1919.00.00.0000	Multas de Outras Origens			38.000,00		
1919.48.00.0000	Multas Aplicadas pelos Tribunais de Contas			10.000,00		
1920.00.00.0000	Indenizações e Restituições			33.600,00		
1921.00.00.0000	Indenizações			16.800,00		
1921.99.00.0000	Outras Indenizações			16.800,00		

Estado: Ceará
PREFEITURA MUNICIPAL DE COREAÚ
 Orçamento Programa Para o Exercício de 2015

Receitas Segundo as Categorias Econômicas - Orçamento Consolidado

(em R\$ 1,00)

Anexo 2, da Lei nº 4320, de 17/03/64 (Portaria SOF nº 8, de 04/02/85)

Código	Especificação / Fonte de Recurso	Esfera	Fonte de Rec.	Espécie	Origem	Cat. Econ.
1922.00.00.0000	Restituições			16.800,00		
1922.99.00.0000	Outras Restituições			16.800,00		
1930.00.00.0000	Receita da Dívida Ativa			16.800,00		
1931.00.00.0000	Receita da Dívida Ativa Tributária			8.400,00		
1932.00.00.0000	Receita da Dívida Ativa Não Tributária			8.400,00		
1990.99.00.0000	Outras Receitas			89.600,00		
2000.00.00.0000	Receitas de Capital					6.997.792,00
2200.00.00.0000	Alienação de Bêns				33.600,00	
2210.00.00.0000	Alienação de Bens Móveis			33.600,00		
2219.00.00.0000	Alienação de Outros Bens Móveis			33.600,00		
2400.00.00.0000	Transferências de Capital				6.864.192,00	
2470.00.00.0000	Transferências de Convênios			6.864.192,00		
2471.00.00.0000	Transferência de Convênios da União e de suas Entidades			5.554.507,00		
2471.02.00.0000	Transferências de Convênio da União destinadas a Programas de Educação			1.400.000,00		
2471.06.00.0000	Transf. de Convênios da União p/ Programa de Assist. Social			220.000,00		
2471.99.00.0000	Outras Transferências de Convênios da União			3.934.507,00		
2472.00.00.0000	Transferências de Convênios dos Estados e do Distrito Federal e de suas Entidades			1.309.685,00		
2472.02.00.0000	Transferências de Convênios dos Estados destinadas a Programas de Educação			168.000,00		
2472.06.00.0000	Trans. de Convênios dos estados p/ Programa de Assist. Social			168.000,00		
2472.99.00.0000	Outras Transferências de Convênio dos Estados			973.685,00		
2500.00.00.0000	Outras Receitas de Capital				100.000,00	
2590.00.00.0000	Outras Receitas			100.000,00		
9000.00.00.0000	Dedução da Receita					-3.716.801,00
9700.00.00.0000	Dedução da Receita de Transferências Correntes				-3.716.801,00	
9721.00.00.0000	Dedução da Receita de Transferências da União para Formação do FUNDEB			-2.934.241,00		
9721.01.00.0000	Dedução da Receita de Transferências da União para Formação do FUNDEB			-2.930.041,00		
9721.01.02.0000	Dedução de Receita para a Formação do FUNDEB - FPM			-2.928.921,00		
9721.01.05.0000	Dedução de Receita para a Formação do FUNDEB - ITR			-1.120,00		
9721.36.00.0000	Dedução de Receita para a Formação do FUNDEB - ICMS DESONERACAO LEI COMPL. 87/96			-4.200,00		
9722.00.00.0000	Dedução da Receita Transferida do Estado para a Formação do FUNDEB			-782.560,00		
9722.01.01.0000	Dedução de Receita para a Formação do FUNDEB - ICMS			-712.000,00		
9722.01.02.0000	Dedução de Receita para a Formação do FUNDEB - IPVA			-67.200,00		
9722.01.04.0000	Dedução da Receita para Formação do FUNDEB - IPI EXPORTAÇÃO			-3.360,00		

Total Geral: 48.313.650,00

Estado: Ceará
PREFEITURA MUNICIPAL DE COREAÚ
 Orçamento Programa Para o Exercício de 2015

Receitas Segundo as Categorias Econômicas - Orçamento Consolidado

(em R\$ 1,00)

Anexo 2, da Lei nº 4320, de 17/03/64 (Portaria SOF nº 8, de 04/02/85)

Código Especificação / Fonte de Recurso Esfera Fonte de Rec. Espécie Origem Cat. Econ.

Demonstrativo das Receitas para Formação do FUNDEB

Conforme Nota Técnica Nº 456/2008/GENOC/CCONT - STN de 08 de Maio de 2008

Receita	Previsão R\$	Vinculação	Valor Vinculado
ITCMD	0,00	20,00 %	0,00
FPM	14.644.605,00	20,00 %	2.928.921,00
ITR	5.600,00	20,00 %	1.120,00
ICMS desoneração L.C. Nº 87/96	21.000,00	20,00 %	4.200,00
ICMS	3.560.000,00	20,00 %	712.000,00
IPVA	336.000,00	20,00 %	67.200,00
IPI Exportação	16.800,00	20,00 %	3.360,00
Totais	18.584.005,00		3.716.801,00

R E S U M O P O R E S F E R A

Esfera do Orçamento	Previsão da Receita R\$
Orçamento Fiscal	36.690.830,00
Orçamento da Seguridade Social	11.622.820,00
Total da Previsão	48.313.650,00

 ERIKA FROTA MONTE COELHO CRISTINO
 Prefeita Municipal

Estado: Ceará

PREFEITURA MUNICIPAL DE COREAÚ

Orçamento Programa Para o Exercício de 2015

Natureza da Despesa Segundo as Categorias Econômicas

(em R\$ 1,00)

Adendo III a Portaria N° 8 de 4 de Fevereiro de 1985

Anexo 2, da Lei n° 4320, de 17/03/64, (Portaria SOF n° 8, de 04/02/85)

Código	Especificação / Fonte de Recurso	Esfera	Fonte de Recurso	Natureza	Origem	Cat. Econ.
Orgão:	01	Câmara Municipal de Coreaú				
Unidade Orçamentária:	01	Câmara Municipal de Coreaú				
3.0.00.00.00	DESPESAS CORRENTES					1.598.240,00
3.1.00.00.00	PESSOAL E ENCARGOS SOCIAIS				896.400,00	
3.1.90.00.00	Aplicações Diretas			896.400,00		
3.1.90.01.00	Aposentadorias RPPS, Reserva Remunerada e Reformas Militares			5.600,00		
3.1.90.03.00	Pensões do RPPS e do Militar			72.800,00		
3.1.90.04.00	Contratação por Tempo Determinado			22.400,00		
3.1.90.11.00	Vencimentos e Vantagens Fixas - Pessoal Civil			550.000,00		
3.1.90.13.00	Obrigações Patronais			240.000,00		
3.1.90.34.00	Outras Desp. de Pessoal Decorr.de Contratos de Terceirização			5.600,00		
3.3.00.00.00	OUTRAS DESPESAS CORRENTES				701.840,00	
3.3.50.00.00	Transferências a Instituições Privadas sem Fins Lucrativos			2.240,00		
3.3.50.41.00	Contribuições			2.240,00		
3.3.90.00.00	Aplicações Diretas			699.600,00		
3.3.90.14.00	Diárias - Civil			80.000,00		
3.3.90.30.00	Material de Consumo			150.000,00		
3.3.90.33.00	Passagens e Despesas com Locomoção			11.200,00		
3.3.90.35.00	Serviços de Consultoria			91.840,00		
3.3.90.36.00	Outros Serviços de Terceiros - Pessoa Física			117.600,00		
3.3.90.39.00	Outros Serviços de Terceiros - Pessoa Jurídica			240.000,00		
3.3.90.47.00	Obrigações Tributárias e Contributivas			2.240,00		
3.3.90.91.00	Sentenças Judiciais			2.240,00		
3.3.90.92.00	Despesas de Exercícios Anteriores			2.240,00		
3.3.90.93.00	Indenizações e Restituições			2.240,00		
4.0.00.00.00	DESPESAS DE CAPITAL					28.000,00
4.4.00.00.00	INVESTIMENTOS				28.000,00	
4.4.90.00.00	Aplicações Diretas			28.000,00		
4.4.90.51.00	Obras e Instalações			16.800,00		
4.4.90.52.00	Equipamentos e Material Permanente			11.200,00		

Total da Unidade:

1.626.240,00



Estado: Ceará

PREFEITURA MUNICIPAL DE COREAÚ

Orçamento Programa Para o Exercício de 2015

Natureza da Despesa Segundo as Categorias Econômicas

(em R\$ 1,00)

Adendo III a Portaria Nº 8 de 4 de Fevereiro de 1985

Anexo 2, da Lei nº 4320, de 17/03/64, (Portaria SOF nº 8, de 04/02/85)

Código	Especificação / Fonte de Recurso	Esfera	Fonte de Recurso	Natureza	Origem	Cat. Econ.
Orgão:	02	Gabinete do Prefeito				
Unidade Orçamentária:	01	Gabinete do Prefeito				
3.0.00.00.00	DESPESAS CORRENTES					498.661,00
3.1.00.00.00	PESSOAL E ENCARGOS SOCIAIS				331.400,00	
3.1.90.00.00	Aplicações Diretas			331.400,00		
3.1.90.04.00	Contratação por Tempo Determinado			8.960,00		
3.1.90.11.00	Vencimentos e Vantagens Fixas - Pessoal Civil			307.440,00		
3.1.90.13.00	Obrigações Patronais			15.000,00		
3.3.00.00.00	OUTRAS DESPESAS CORRENTES				167.261,00	
3.3.90.00.00	Aplicações Diretas			167.261,00		
3.3.90.14.00	Diárias - Civil			49.280,00		
3.3.90.30.00	Material de Consumo			30.016,00		
3.3.90.31.00	Premiações Culturais, Artíst., Científicas, Desp. e Outras			2.240,00		
3.3.90.33.00	Passagens e Despesas com Locomoção			8.960,00		
3.3.90.36.00	Outros Serviços de Terceiros - Pessoa Física			23.005,00		
3.3.90.39.00	Outros Serviços de Terceiros - Pessoa Jurídica			47.040,00		
3.3.90.92.00	Despesas de Exercícios Anteriores			6.720,00		
4.0.00.00.00	DESPESAS DE CAPITAL					6.720,00
4.4.00.00.00	INVESTIMENTOS				6.720,00	
4.4.90.00.00	Aplicações Diretas			6.720,00		
4.4.90.52.00	Equipamentos e Material Permanente			6.720,00		
Total da Unidade:						505.381,00

af

Estado: Ceará

PREFEITURA MUNICIPAL DE COREAÚ

Orçamento Programa Para o Exercício de 2015

Natureza da Despesa Segundo as Categorias Econômicas

(em R\$ 1,00)

Adendo III a Portaria Nº 8 de 4 de Fevereiro de 1985

Anexo 2, da Lei nº 4320, de 17/03/64, (Portaria SOF nº 8, de 04/02/85)

Código	Especificação / Fonte de Recurso	Esfera	Fonte de Recurso	Natureza	Origem	Cat. Econ.
Orgão:	03	Gabinete do Vice-Prefeito				
Unidade Orçamentária:	01	Gabinete do Vice-Prefeito				
3.0.00.00.00	DESPESAS CORRENTES					286.040,00
3.1.00.00.00	PESSOAL E ENCARGOS SOCIAIS				251.320,00	
3.1.90.00.00	Aplicações Diretas			251.320,00		
3.1.90.04.00	Contratação por Tempo Determinado			5.600,00		
3.1.90.11.00	Vencimentos e Vantagens Fixas - Pessoal Civil			230.720,00		
3.1.90.13.00	Obrigações Patronais			15.000,00		
3.3.00.00.00	OUTRAS DESPESAS CORRENTES				34.720,00	
3.3.90.00.00	Aplicações Diretas			34.720,00		
3.3.90.14.00	Diárias - Civil			6.720,00		
3.3.90.30.00	Material de Consumo			5.600,00		
3.3.90.33.00	Passagens e Despesas com Locomoção			5.600,00		
3.3.90.36.00	Outros Serviços de Terceiros - Pessoa Física			5.600,00		
3.3.90.39.00	Outros Serviços de Terceiros - Pessoa Jurídica			5.600,00		
3.3.90.92.00	Despesas de Exercícios Anteriores			5.600,00		
4.0.00.00.00	DESPESAS DE CAPITAL					5.600,00
4.4.00.00.00	INVESTIMENTOS				5.600,00	
4.4.90.00.00	Aplicações Diretas			5.600,00		
4.4.90.52.00	Equipamentos e Material Permanente			5.600,00		
Total da Unidade:						291.640,00

OP

Estado: Ceará**PREFEITURA MUNICIPAL DE COREAÚ**

Orçamento Programa Para o Exercício de 2015

Natureza da Despesa Segundo as Categorias Econômicas

(em R\$ 1,00)

Adendo III a Portaria Nº 8 de 4 de Fevereiro de 1985

Anexo 2, da Lei nº 4320, de 17/03/64, (Portaria SOF nº 8, de 04/02/85)

Código	Especificação / Fonte de Recurso	Esfera	Fonte de Recurso	Natureza	Origem	Cat. Econ.
Orgão:	04	Secretaria de Administração e Finanças				
Unidade Orçamentária:	01	Secretaria de Administração e Finanças				
3.0.00.00.00	DESPESAS CORRENTES					3.357.240,00
3.1.00.00.00	PESSOAL E ENCARGOS SOCIAIS				1.685.520,00	
3.1.90.00.00	Aplicações Diretas			1.685.520,00		
3.1.90.01.00	Aposentadorias RPPS, Reserva Remunerada e Reformas Militares			5.600,00		
3.1.90.03.00	Pensões do RPPS e do Militar			3.360,00		
3.1.90.04.00	Contratação por Tempo Determinado			149.520,00		
3.1.90.11.00	Vencimentos e Vantagens Fixas - Pessoal Civil			425.600,00		
3.1.90.13.00	Obrigações Patronais			600.000,00		
3.1.90.34.00	Outras Desp. de Pessoal Decorr.de Contratos de Terceirização			6.720,00		
3.1.90.94.00	Indenizações e Restituições Trabalhistas			454.720,00		
3.1.90.96.00	Ressarcimento de Despesas de Pessoal Requisitado			40.000,00		
3.3.00.00.00	OUTRAS DESPESAS CORRENTES				1.671.720,00	
3.3.30.00.00	Transferências a Estados e ao Distrito Federal			80.000,00		
3.3.30.47.00	Obrigações Tributárias e Contributivas			80.000,00		
3.3.50.00.00	Transferências a Instituições Privadas sem Fins Lucrativos			8.960,00		
3.3.50.41.00	Contribuições			1.120,00		
3.3.50.43.00	Subvenções Sociais			7.840,00		
3.3.90.00.00	Aplicações Diretas			1.582.760,00		
3.3.90.14.00	Diárias - Civil			16.800,00		
3.3.90.30.00	Material de Consumo			166.800,00		
3.3.90.33.00	Passagens e Despesas com Locomoção			5.600,00		
3.3.90.35.00	Serviços de Consultoria			33.600,00		
3.3.90.36.00	Outros Serviços de Terceiros - Pessoa Física			84.000,00		
3.3.90.39.00	Outros Serviços de Terceiros - Pessoa Jurídica			728.000,00		
3.3.90.91.00	Sentenças Judiciais			87.360,00		
3.3.90.92.00	Despesas de Exercícios Anteriores			125.600,00		
3.3.90.93.00	Indenizações e Restituições			320.000,00		
3.3.90.96.00	Ressarcimento de Despesas de Pessoal Requisitado			15.000,00		
4.0.00.00.00	DESPESAS DE CAPITAL					629.510,00
4.4.00.00.00	INVESTIMENTOS				129.510,00	
4.4.90.00.00	Aplicações Diretas			129.510,00		
4.4.90.52.00	Equipamentos e Material Permanente			79.520,00		
4.4.90.61.00	Aquisição de Imóveis			49.990,00		
4.6.00.00.00	AMORTIZAÇÃO DA DÍVIDA				500.000,00	
4.6.90.00.00	Aplicações Diretas			500.000,00		
4.6.90.71.00	Principal da Dívida Contratual Resgatado			500.000,00		
9.0.00.00.00	Reserva de Contingência					112.000,00
9.9.00.00.00	Reserva de Contingência				112.000,00	
9.9.99.99.99	Reserva de Contingência			112.000,00		
Total da Unidade:						4.098.750,00



Estado: Ceará

PREFEITURA MUNICIPAL DE COREAÚ

Orçamento Programa Para o Exercício de 2015

Natureza da Despesa Segundo as Categorias Econômicas

(em R\$ 1,00)

Adendo III a Portaria Nº 8 de 4 de Fevereiro de 1985

Anexo 2, da Lei nº 4320, de 17/03/64, (Portaria SOF nº 8, de 04/02/85)

Código	Especificação / Fonte de Recurso	Esfera	Fonte de Recurso	Natureza	Origem	Cat. Econ.
Orgão:	05	Secretaria de Infra-Estrutura				
Unidade Orçamentária:	01	Secretaria de Infra-Estrutura				
3.0.00.00.00	DESPESAS CORRENTES					2.025.920,00
3.1.00.00.00	PESSOAL E ENCARGOS SOCIAIS				460.000,00	
3.1.90.00.00	Aplicações Diretas			460.000,00		
3.1.90.04.00	Contratação por Tempo Determinado			140.000,00		
3.1.90.11.00	Vencimentos e Vantagens Fixas - Pessoal Civil			300.000,00		
3.1.90.13.00	Obrigações Patronais			20.000,00		
3.3.00.00.00	OUTRAS DESPESAS CORRENTES				1.565.920,00	
3.3.90.00.00	Aplicações Diretas			1.565.920,00		
3.3.90.14.00	Diárias - Civil			17.920,00		
3.3.90.30.00	Material de Consumo			113.440,00		
3.3.90.36.00	Outros Serviços de Terceiros - Pessoa Física			111.200,00		
3.3.90.37.00	Locação de Mão-de-Obra			4.480,00		
3.3.90.39.00	Outros Serviços de Terceiros - Pessoa Jurídica			1.250.000,00		
3.3.90.46.00	Auxílio-Alimentação			5.600,00		
3.3.90.92.00	Despesas de Exercícios Anteriores			63.280,00		
4.0.00.00.00	DESPESAS DE CAPITAL					3.626.520,00
4.4.00.00.00	INVESTIMENTOS				3.626.520,00	
4.4.90.00.00	Aplicações Diretas			3.626.520,00		
4.4.90.51.00	Obras e Instalações			3.341.720,00		
4.4.90.52.00	Equipamentos e Material Permanente			234.800,00		
4.4.90.61.00	Aquisição de Imóveis			50.000,00		
Total da Unidade:						5.622.440,00



Estado: Ceará**PREFEITURA MUNICIPAL DE COREAÚ**

Orçamento Programa Para o Exercício de 2015

Natureza da Despesa Segundo as Categorias Econômicas

(em R\$ 1,00)

Adendo III a Portaria Nº 8 de 4 de Fevereiro de 1985

Anexo 2, da Lei nº 4320, de 17/03/64, (Portaria SOF nº 8, de 04/02/85)

Código	Especificação / Fonte de Recurso	Esfera	Fonte de Recurso	Natureza	Origem	Cat. Econ.
Orgão:	06	Secretaria de Agricultura e Meio Ambiente				
Unidade Orçamentária:	01	Secretaria de Agricultura e Meio Ambiente				
3.0.00.00.00	DESPESAS CORRENTES					432.456,00
3.1.00.00.00	PESSOAL E ENCARGOS SOCIAIS				268.600,00	
3.1.90.00.00	Aplicações Diretas			268.600,00		
3.1.90.04.00	Contratação por Tempo Determinado			33.600,00		
3.1.90.11.00	Vencimentos e Vantagens Fixas - Pessoal Civil			220.000,00		
3.1.90.13.00	Obrigações Patronais			15.000,00		
3.3.00.00.00	OUTRAS DESPESAS CORRENTES				163.856,00	
3.3.90.00.00	Aplicações Diretas			163.856,00		
3.3.90.14.00	Diárias - Civil			6.720,00		
3.3.90.30.00	Material de Consumo			33.600,00		
3.3.90.31.00	Premiações Culturais, Artíst., Científicas, Desp. e Outras			2.240,00		
3.3.90.32.00	Material, Bem ou Serviço para Distribuição Gratuita			5.600,00		
3.3.90.35.00	Serviços de Consultoria			5.600,00		
3.3.90.36.00	Outros Serviços de Terceiros - Pessoa Física			30.576,00		
3.3.90.39.00	Outros Serviços de Terceiros - Pessoa Jurídica			72.800,00		
3.3.90.92.00	Despesas de Exercícios Anteriores			6.720,00		
4.0.00.00.00	DESPESAS DE CAPITAL					186.480,00
4.4.00.00.00	INVESTIMENTOS				186.480,00	
4.4.90.00.00	Aplicações Diretas			186.480,00		
4.4.90.51.00	Obras e Instalações			144.080,00		
4.4.90.52.00	Equipamentos e Material Permanente			22.400,00		
4.4.90.61.00	Aquisição de Imóveis			20.000,00		
Total da Unidade:						618.936,00



Estado: Ceará**PREFEITURA MUNICIPAL DE COREAÚ**

Orçamento Programa Para o Exercício de 2015

Natureza da Despesa Segundo as Categorias Econômicas

(em R\$ 1,00)

Adendo III a Portaria Nº 8 de 4 de Fevereiro de 1985

Anexo 2, da Lei nº 4320, de 17/03/64, (Portaria SOF nº 8, de 04/02/85)

Código	Especificação / Fonte de Recurso	Esfera	Fonte de Recurso	Natureza	Origem	Cat. Econ.
Orgão:	07	Secretaria de Rodovia e Transporte				
Unidade Orçamentária:	01	Secretaria de Rodovia e Transporte				
3.0.00.00.00	DESPESAS CORRENTES					318.000,00
3.1.00.00.00	PESSOAL E ENCARGOS SOCIAIS				127.600,00	
3.1.90.00.00	Aplicações Diretas			127.600,00		
3.1.90.04.00	Contratação por Tempo Determinado			5.600,00		
3.1.90.11.00	Vencimentos e Vantagens Fixas - Pessoal Civil			112.000,00		
3.1.90.13.00	Obrigações Patronais			10.000,00		
3.3.00.00.00	OUTRAS DESPESAS CORRENTES				190.400,00	
3.3.90.00.00	Aplicações Diretas			190.400,00		
3.3.90.14.00	Diárias - Civil			11.200,00		
3.3.90.30.00	Material de Consumo			112.000,00		
3.3.90.36.00	Outros Serviços de Terceiros - Pessoa Física			16.800,00		
3.3.90.39.00	Outros Serviços de Terceiros - Pessoa Jurídica			39.200,00		
3.3.90.92.00	Despesas de Exercícios Anteriores			11.200,00		
4.0.00.00.00	DESPESAS DE CAPITAL					828.000,00
4.4.00.00.00	INVESTIMENTOS				828.000,00	
4.4.90.00.00	Aplicações Diretas			828.000,00		
4.4.90.51.00	Obras e Instalações			800.000,00		
4.4.90.52.00	Equipamentos e Material Permanente			28.000,00		
Total da Unidade:						1.146.000,00



Estado: Ceará**PREFEITURA MUNICIPAL DE COREAÚ**

Orçamento Programa Para o Exercício de 2015

Natureza da Despesa Segundo as Categorias Econômicas

(em R\$ 1,00)

Adendo III a Portaria Nº 8 de 4 de Fevereiro de 1985

Anexo 2, da Lei nº 4320, de 17/03/64, (Portaria SOF nº 8, de 04/02/85)

Código	Especificação / Fonte de Recurso	Esfera	Fonte de Recurso	Natureza	Origem	Cat. Econ.
Orgão:	08	Secretaria de Cultura				
Unidade Orçamentária:	01	Secretaria de Cultura				
3.0.00.00.00	DESPESAS CORRENTES					838.840,00
3.1.00.00.00	PESSOAL E ENCARGOS SOCIAIS				292.240,00	
3.1.90.00.00	Aplicações Diretas			292.240,00		
3.1.90.04.00	Contratação por Tempo Determinado			22.400,00		
3.1.90.11.00	Vencimentos e Vantagens Fixas - Pessoal Civil			259.840,00		
3.1.90.13.00	Obrigações Patronais			10.000,00		
3.3.00.00.00	OUTRAS DESPESAS CORRENTES				546.600,00	
3.3.40.00.00	Transferências a Municípios			5.000,00		
3.3.40.43.00	Subvenções Sociais			5.000,00		
3.3.90.00.00	Aplicações Diretas			541.600,00		
3.3.90.14.00	Diárias - Civil			7.720,00		
3.3.90.30.00	Material de Consumo			64.960,00		
3.3.90.31.00	Premiações Culturais, Artíst., Científicas, Desp. e Outras			12.840,00		
3.3.90.36.00	Outros Serviços de Terceiros - Pessoa Física			25.760,00		
3.3.90.39.00	Outros Serviços de Terceiros - Pessoa Jurídica			423.600,00		
3.3.90.92.00	Despesas de Exercícios Anteriores			6.720,00		
4.0.00.00.00	DESPESAS DE CAPITAL					5.600,00
4.4.00.00.00	INVESTIMENTOS				5.600,00	
4.4.90.00.00	Aplicações Diretas			5.600,00		
4.4.90.52.00	Equipamentos e Material Permanente			5.600,00		
Total da Unidade:						844.440,00



Estado: Ceará

PREFEITURA MUNICIPAL DE COREAÚ

Orçamento Programa Para o Exercício de 2015

Natureza da Despesa Segundo as Categorias Econômicas

(em R\$ 1,00)

Adendo III a Portaria Nº 8 de 4 de Fevereiro de 1985

Anexo 2, da Lei nº 4320, de 17/03/64, (Portaria SOF nº 8, de 04/02/85)

Código	Especificação / Fonte de Recurso	Esfera	Fonte de Recurso	Natureza	Origem	Cat. Econ.
Orgão:	09	Secretaria de Juventude, Esporte e Lazer				
Unidade Orçamentária:	01	Secretaria de Juventude, Esporte e Lazer				
3.0.00.00.00	DESPESAS CORRENTES					466.049,00
3.1.00.00.00	PESSOAL E ENCARGOS SOCIAIS				160.640,00	
3.1.90.00.00	Aplicações Diretas			160.640,00		
3.1.90.04.00	Contratação por Tempo Determinado			66.800,00		
3.1.90.11.00	Vencimentos e Vantagens Fixas - Pessoal Civil			86.240,00		
3.1.90.13.00	Obrigações Patronais			2.000,00		
3.1.90.34.00	Outras Desp. de Pessoal Decorr.de Contratos de Terceirização			5.600,00		
3.3.00.00.00	OUTRAS DESPESAS CORRENTES				305.409,00	
3.3.90.00.00	Aplicações Diretas			305.409,00		
3.3.90.14.00	Diárias - Civil			11.200,00		
3.3.90.30.00	Material de Consumo			70.400,00		
3.3.90.31.00	Premiações Culturais, Artíst., Científicas, Desp. e Outras			18.600,00		
3.3.90.32.00	Material, Bem ou Serviço para Distribuição Gratuita			5.600,00		
3.3.90.36.00	Outros Serviços de Terceiros - Pessoa Física			81.600,00		
3.3.90.39.00	Outros Serviços de Terceiros - Pessoa Jurídica			111.280,00		
3.3.90.92.00	Despesas de Exercícios Anteriores			6.729,00		
4.0.00.00.00	DESPESAS DE CAPITAL					937.920,00
4.4.00.00.00	INVESTIMENTOS				937.920,00	
4.4.90.00.00	Aplicações Diretas			937.920,00		
4.4.90.51.00	Obras e Instalações			850.000,00		
4.4.90.52.00	Equipamentos e Material Permanente			31.920,00		
4.4.90.61.00	Aquisição de Imóveis			56.000,00		

Total da Unidade:

1.403.969,00



Estado: Ceará

PREFEITURA MUNICIPAL DE COREAÚ

Orçamento Programa Para o Exercício de 2015

Natureza da Despesa Segundo as Categorias Econômicas

(em R\$ 1,00)

Adendo III a Portaria Nº 8 de 4 de Fevereiro de 1985

Anexo 2, da Lei nº 4320, de 17/03/64, (Portaria SOF nº 8, de 04/02/85)

Código	Especificação / Fonte de Recurso	Esfera	Fonte de Recurso	Natureza	Origem	Cat. Econ.
Orgão:	10	Secretaria de Educação Básica				
Unidade Orçamentária:	01	Secretaria Municipal de Educação Básica				
3.0.00.00.00	DESPESAS CORRENTES					1.425.400,00
3.1.00.00.00	PESSOAL E ENCARGOS SOCIAIS				414.800,00	
3.1.90.00.00	Aplicações Diretas			414.800,00		
3.1.90.03.00	Pensões do RPPS e do Militar			5.600,00		
3.1.90.04.00	Contratação por Tempo Determinado			33.600,00		
3.1.90.11.00	Vencimentos e Vantagens Fixas - Pessoal Civil			270.000,00		
3.1.90.13.00	Obrigações Patronais			100.000,00		
3.1.90.34.00	Outras Desp. de Pessoal Decorr.de Contratos de Terceirização			5.600,00		
3.3.00.00.00	OUTRAS DESPESAS CORRENTES				1.010.600,00	
3.3.40.00.00	Transferências a Municípios			5.600,00		
3.3.40.41.00	Contribuições			5.600,00		
3.3.50.00.00	Transferências a Instituições Privadas sem Fins Lucrativos			11.200,00		
3.3.50.43.00	Subvenções Sociais			11.200,00		
3.3.90.00.00	Aplicações Diretas			993.800,00		
3.3.90.14.00	Diárias - Civil			22.400,00		
3.3.90.30.00	Material de Consumo			232.400,00		
3.3.90.35.00	Serviços de Consultoria			28.000,00		
3.3.90.36.00	Outros Serviços de Terceiros - Pessoa Física			134.400,00		
3.3.90.37.00	Locação de Mão-de-Obra			5.600,00		
3.3.90.39.00	Outros Serviços de Terceiros - Pessoa Jurídica			350.000,00		
3.3.90.47.00	Obrigações Tributárias e Contributivas			20.000,00		
3.3.90.92.00	Despesas de Exercícios Anteriores			62.000,00		
3.3.90.93.00	Indenizações e Restituições			115.000,00		
3.3.90.96.00	Ressarcimento de Despesas de Pessoal Requisitado			24.000,00		
4.0.00.00.00	DESPESAS DE CAPITAL					76.000,00
4.4.00.00.00	INVESTIMENTOS				76.000,00	
4.4.90.00.00	Aplicações Diretas			76.000,00		
4.4.90.51.00	Obras e Instalações			20.000,00		
4.4.90.52.00	Equipamentos e Material Permanente			56.000,00		
Total da Unidade:						1.501.400,00



Estado: Ceará**PREFEITURA MUNICIPAL DE COREAÚ**

Orçamento Programa Para o Exercício de 2015

Natureza da Despesa Segundo as Categorias Econômicas

(em R\$ 1,00)

Adendo III a Portaria Nº 8 de 4 de Fevereiro de 1985

Anexo 2, da Lei nº 4320, de 17/03/64, (Portaria SOF nº 8, de 04/02/85)

Código	Especificação / Fonte de Recurso	Esfera	Fonte de Recurso	Natureza	Origem	Cat. Econ.
Orgão:	10	Secretaria de Educação Básica				
Unidade Orçamentária:	02	Fundo Municipal de Educação - FME				
3.0.00.00.00	DESPESAS CORRENTES					2.006.652,00
3.1.00.00.00	PESSOAL E ENCARGOS SOCIAIS				135.800,00	
3.1.90.00.00	Aplicações Diretas			135.800,00		
3.1.90.04.00	Contratação por Tempo Determinado			50.400,00		
3.1.90.11.00	Vencimentos e Vantagens Fixas - Pessoal Civil			74.200,00		
3.1.90.34.00	Outras Desp. de Pessoal Decorr.de Contratos de Terceirização			11.200,00		
3.3.00.00.00	OUTRAS DESPESAS CORRENTES				1.870.852,00	
3.3.90.00.00	Aplicações Diretas			1.870.852,00		
3.3.90.14.00	Diárias - Civil			25.760,00		
3.3.90.18.00	Auxílio Financeiro a Estudantes			22.400,00		
3.3.90.30.00	Material de Consumo			1.155.892,00		
3.3.90.35.00	Serviços de Consultoria			5.600,00		
3.3.90.36.00	Outros Serviços de Terceiros - Pessoa Física			92.400,00		
3.3.90.39.00	Outros Serviços de Terceiros - Pessoa Jurídica			552.000,00		
3.3.90.92.00	Despesas de Exercícios Anteriores			16.800,00		
4.0.00.00.00	DESPESAS DE CAPITAL					1.659.400,00
4.4.00.00.00	INVESTIMENTOS				1.631.400,00	
4.4.90.00.00	Aplicações Diretas			1.597.800,00		
4.4.90.51.00	Obras e Instalações			1.350.000,00		
4.4.90.52.00	Equipamentos e Material Permanente			175.400,00		
4.4.90.61.00	Aquisição de Imóveis			72.400,00		
4.4.91.52.00	Equipamentos e Material Permanente			33.600,00		
4.5.00.00.00	INVERSÕES FINANCEIRAS				28.000,00	
4.5.90.52.00	Equipamentos e Material Permanente			28.000,00		
Total da Unidade:						3.666.052,00



Estado: Ceará

PREFEITURA MUNICIPAL DE COREAÚ

Orçamento Programa Para o Exercício de 2015

Natureza da Despesa Segundo as Categorias Econômicas

(em R\$ 1,00)

Adendo III a Portaria Nº 8 de 4 de Fevereiro de 1985

Anexo 2, da Lei nº 4320, de 17/03/64, (Portaria SOF nº 8, de 04/02/85)

Código	Especificação / Fonte de Recurso	Esfera	Fonte de Recurso	Natureza	Origem	Cat. Econ.
Orgão:	10	Secretaria de Educação Básica				
Unidade Orçamentária:	03	Fundo de Desenv. da Educação Básica - FUNDEB				
3.0.00.00.00	DESPESAS CORRENTES					14.549.022,00
3.1.00.00.00	PESSOAL E ENCARGOS SOCIAIS				11.047.882,00	
3.1.90.00.00	Aplicações Diretas			11.047.882,00		
3.1.90.04.00	Contratação por Tempo Determinado			1.545.880,00		
3.1.90.11.00	Vencimentos e Vantagens Fixas - Pessoal Civil			7.599.200,00		
3.1.90.13.00	Obrigações Patronais			1.563.882,00		
3.1.90.16.00	Outras Despesas Variáveis - Pessoal Civil			44.800,00		
3.1.90.34.00	Outras Desp. de Pessoal Decorr.de Contratos de Terceirização			78.400,00		
3.1.90.92.00	Despesas de Exercícios Anteriores			215.720,00		
3.3.00.00.00	OUTRAS DESPESAS CORRENTES				3.501.140,00	
3.3.50.00.00	Transferências a Instituições Privadas sem Fins Lucrativos			100.000,00		
3.3.50.43.00	Subvenções Sociais			100.000,00		
3.3.90.00.00	Aplicações Diretas			3.401.140,00		
3.3.90.14.00	Diárias - Civil			28.100,00		
3.3.90.18.00	Auxílio Financeiro a Estudantes			11.200,00		
3.3.90.30.00	Material de Consumo			1.395.840,00		
3.3.90.35.00	Serviços de Consultoria			47.600,00		
3.3.90.36.00	Outros Serviços de Terceiros - Pessoa Física			280.560,00		
3.3.90.37.00	Locação de Mão-de-Obra			16.800,00		
3.3.90.39.00	Outros Serviços de Terceiros - Pessoa Jurídica			1.252.000,00		
3.3.90.47.00	Obrigações Tributárias e Contributivas			5.600,00		
3.3.90.92.00	Despesas de Exercícios Anteriores			357.840,00		
3.3.90.93.00	Indenizações e Restituições			5.600,00		
4.0.00.00.00	DESPESAS DE CAPITAL					677.160,00
4.4.00.00.00	INVESTIMENTOS				677.160,00	
4.4.90.00.00	Aplicações Diretas			621.160,00		
4.4.90.51.00	Obras e Instalações			260.000,00		
4.4.90.52.00	Equipamentos e Material Permanente			285.160,00		
4.4.90.61.00	Aquisição de Imóveis			76.000,00		
4.4.91.52.00	Equipamentos e Material Permanente			56.000,00		
Total da Unidade:						15.226.182,00

Estado: Ceará

PREFEITURA MUNICIPAL DE COREAÚ

Orçamento Programa Para o Exercício de 2015

Natureza da Despesa Segundo as Categorias Econômicas

(em R\$ 1,00)

Adendo III a Portaria Nº 8 de 4 de Fevereiro de 1985

Anexo 2, da Lei nº 4320, de 17/03/64, (Portaria SOF nº 8, de 04/02/85)

Código	Especificação / Fonte de Recurso	Esfera	Fonte de Recurso	Natureza	Origem	Cat. Econ.
Orgão:	11	Secretaria de Saúde				
Unidade Orçamentária:	01	Secretaria Municipal de Saúde				
3.0.00.00.00	DESPESAS CORRENTES					3.180.050,00
3.1.00.00.00	PESSOAL E ENCARGOS SOCIAIS				1.097.200,00	
3.1.90.00.00	Aplicações Diretas			1.097.200,00		
3.1.90.03.00	Pensões do RPPS e do Militar			5.600,00		
3.1.90.04.00	Contratação por Tempo Determinado			44.800,00		
3.1.90.11.00	Vencimentos e Vantagens Fixas - Pessoal Civil			380.000,00		
3.1.90.13.00	Obrigações Patronais			650.000,00		
3.1.90.34.00	Outras Desp. de Pessoal Decorr.de Contratos de Terceirização			16.800,00		
3.3.00.00.00	OUTRAS DESPESAS CORRENTES				2.082.850,00	
3.3.50.00.00	Transferências a Instituições Privadas sem Fins Lucrativos			1.290.778,00		
3.3.50.41.00	Contribuições			107.840,00		
3.3.50.43.00	Subvenções Sociais			1.182.938,00		
3.3.90.00.00	Aplicações Diretas			792.072,00		
3.3.90.14.00	Diárias - Civil			36.992,00		
3.3.90.30.00	Material de Consumo			208.800,00		
3.3.90.32.00	Material, Bem ou Serviço para Distribuição Gratuita			4.000,00		
3.3.90.35.00	Serviços de Consultoria			16.800,00		
3.3.90.36.00	Outros Serviços de Terceiros - Pessoa Física			203.280,00		
3.3.90.39.00	Outros Serviços de Terceiros - Pessoa Jurídica			235.600,00		
3.3.90.46.00	Auxílio-Alimentação			15.000,00		
3.3.90.47.00	Obrigações Tributárias e Contributivas			11.200,00		
3.3.90.92.00	Despesas de Exercícios Anteriores			44.800,00		
3.3.90.93.00	Indenizações e Restituições			5.600,00		
3.3.90.96.00	Ressarcimento de Despesas de Pessoal Requisitado			10.000,00		
4.0.00.00.00	DESPESAS DE CAPITAL					227.600,00
4.4.00.00.00	INVESTIMENTOS				227.600,00	
4.4.90.00.00	Aplicações Diretas			227.600,00		
4.4.90.51.00	Obras e Instalações			112.000,00		
4.4.90.52.00	Equipamentos e Material Permanente			59.600,00		
4.4.90.61.00	Aquisição de Imóveis			56.000,00		
Total da Unidade:						3.407.650,00

Estado: Ceará**PREFEITURA MUNICIPAL DE COREAÚ**

Orçamento Programa Para o Exercício de 2015

Natureza da Despesa Segundo as Categorias Econômicas

(em R\$ 1,00)

Adendo III a Portaria Nº 8 de 4 de Fevereiro de 1985

Anexo 2, da Lei nº 4320, de 17/03/64, (Portaria SOF nº 8, de 04/02/85)

Código	Especificação / Fonte de Recurso	Esfera	Fonte de Recurso	Natureza	Origem	Cat. Econ.
Orgão:	11	Secretaria de Saúde				
Unidade Orçamentária:	02	Fundo Municipal de Saúde				
3.0.00.00.00	DESPESAS CORRENTES					3.206.430,00
3.1.00.00.00	PESSOAL E ENCARGOS SOCIAIS				1.778.090,00	
3.1.90.00.00	Aplicações Diretas			1.778.090,00		
3.1.90.04.00	Contratação por Tempo Determinado			733.400,00		
3.1.90.11.00	Vencimentos e Vantagens Fixas - Pessoal Civil			1.042.450,00		
3.1.90.34.00	Outras Desp. de Pessoal Decorr.de Contratos de Terceirização			2.240,00		
3.3.00.00.00	OUTRAS DESPESAS CORRENTES				1.428.340,00	
3.3.50.00.00	Transferências a Instituições Privadas sem Fins Lucrativos			56.000,00		
3.3.50.43.00	Subvenções Sociais			56.000,00		
3.3.80.00.00	Transferências ao Exterior			18.800,00		
3.3.80.41.00	Contribuições			18.800,00		
3.3.90.00.00	Aplicações Diretas			1.353.540,00		
3.3.90.08.00	Outros Benefícios Assistenciais do Servidor e do Militar			33.600,00		
3.3.90.14.00	Diárias - Civil			45.400,00		
3.3.90.30.00	Material de Consumo			532.200,00		
3.3.90.35.00	Serviços de Consultoria			49.200,00		
3.3.90.36.00	Outros Serviços de Terceiros - Pessoa Física			204.490,00		
3.3.90.37.00	Locação de Mão-de-Obra			11.200,00		
3.3.90.39.00	Outros Serviços de Terceiros - Pessoa Jurídica			403.130,00		
3.3.90.46.00	Auxílio-Alimentação			15.000,00		
3.3.90.47.00	Obrigações Tributárias e Contributivas			5.600,00		
3.3.90.92.00	Despesas de Exercícios Anteriores			48.120,00		
3.3.90.93.00	Indenizações e Restituições			5.600,00		
4.0.00.00.00	DESPESAS DE CAPITAL					1.625.600,00
4.4.00.00.00	INVESTIMENTOS				1.625.600,00	
4.4.90.00.00	Aplicações Diretas			1.625.600,00		
4.4.90.51.00	Obras e Instalações			1.346.000,00		
4.4.90.52.00	Equipamentos e Material Permanente			239.600,00		
4.4.90.61.00	Aquisição de Imóveis			40.000,00		
Total da Unidade:						4.832.030,00

Estado: Ceará

PREFEITURA MUNICIPAL DE COREAÚ

Orçamento Programa Para o Exercício de 2015

Natureza da Despesa Segundo as Categorias Econômicas

(em R\$ 1,00)

Adendo III a Portaria Nº 8 de 4 de Fevereiro de 1985

Anexo 2, da Lei nº 4320, de 17/03/64, (Portaria SOF nº 8, de 04/02/85)

Código	Especificação / Fonte de Recurso	Esfera	Fonte de Recurso	Natureza	Origem	Cat. Econ.
Orgão:	12	Secretaria de Assistência Social				
Unidade Orçamentária:	01	Secretaria de Assistência Social				
3.0.00.00.00	DESPESAS CORRENTES					820.920,00
3.1.00.00.00	PESSOAL E ENCARGOS SOCIAIS				481.120,00	
3.1.90.00.00	Aplicações Diretas			481.120,00		
3.1.90.04.00	Contratação por Tempo Determinado			44.320,00		
3.1.90.11.00	Vencimentos e Vantagens Fixas - Pessoal Civil			280.000,00		
3.1.90.13.00	Obrigações Patronais			150.000,00		
3.1.90.34.00	Outras Desp. de Pessoal Decorr.de Contratos de Terceirização			6.800,00		
3.3.00.00.00	OUTRAS DESPESAS CORRENTES				339.800,00	
3.3.50.00.00	Transferências a Instituições Privadas sem Fins Lucrativos			17.920,00		
3.3.50.41.00	Contribuições			6.720,00		
3.3.50.43.00	Subvenções Sociais			11.200,00		
3.3.90.00.00	Aplicações Diretas			321.880,00		
3.3.90.14.00	Diárias - Civil			17.360,00		
3.3.90.30.00	Material de Consumo			94.360,00		
3.3.90.32.00	Material, Bem ou Serviço para Distribuição Gratuita			32.000,00		
3.3.90.35.00	Serviços de Consultoria			13.440,00		
3.3.90.36.00	Outros Serviços de Terceiros - Pessoa Física			73.200,00		
3.3.90.39.00	Outros Serviços de Terceiros - Pessoa Jurídica			47.440,00		
3.3.90.47.00	Obrigações Tributárias e Contributivas			10.000,00		
3.3.90.91.00	Sentenças Judiciais			12.880,00		
3.3.90.92.00	Despesas de Exercícios Anteriores			8.960,00		
3.3.90.93.00	Indenizações e Restituições			2.240,00		
3.3.90.96.00	Ressarcimento de Despesas de Pessoal Requisitado			10.000,00		
4.0.00.00.00	DESPESAS DE CAPITAL					169.000,00
4.4.00.00.00	INVESTIMENTOS				169.000,00	
4.4.90.00.00	Aplicações Diretas			169.000,00		
4.4.90.51.00	Obras e Instalações			116.800,00		
4.4.90.52.00	Equipamentos e Material Permanente			31.000,00		
4.4.90.61.00	Aquisição de Imóveis			21.200,00		
Total da Unidade:						989.920,00

Estado: Ceará**PREFEITURA MUNICIPAL DE COREAÚ**

Orçamento Programa Para o Exercício de 2015

Natureza da Despesa Segundo as Categorias Econômicas

(em R\$ 1,00)

Adendo III a Portaria Nº 8 de 4 de Fevereiro de 1985

Anexo 2, da Lei nº 4320, de 17/03/64, (Portaria SOF nº 8, de 04/02/85)

Código	Especificação / Fonte de Recurso	Esfera	Fonte de Recurso	Natureza	Origem	Cat. Econ.
Orgão:	12	Secretaria de Assistência Social				
Unidade Orçamentária:	02	Fundo Municipal de Assistência Social - FMAS				
3.0.00.00.00	DESPESAS CORRENTES					1.962.220,00
3.1.00.00.00	PESSOAL E ENCARGOS SOCIAIS				535.040,00	
3.1.90.00.00	Aplicações Diretas			535.040,00		
3.1.90.04.00	Contratação por Tempo Determinado			157.960,00		
3.1.90.11.00	Vencimentos e Vantagens Fixas - Pessoal Civil			334.000,00		
3.1.90.13.00	Obrigações Patronais			33.000,00		
3.1.90.34.00	Outras Desp. de Pessoal Decorr.de Contratos de Terceirização			10.080,00		
3.3.00.00.00	OUTRAS DESPESAS CORRENTES				1.427.180,00	
3.3.50.00.00	Transferências a Instituições Privadas sem Fins Lucrativos			30.240,00		
3.3.50.41.00	Contribuições			7.840,00		
3.3.50.43.00	Subvenções Sociais			22.400,00		
3.3.90.00.00	Aplicações Diretas			1.396.940,00		
3.3.90.10.00	Seguro Desemprego e Abono Salarial			11.200,00		
3.3.90.14.00	Diárias - Civil			28.200,00		
3.3.90.30.00	Material de Consumo			387.100,00		
3.3.90.31.00	Premiações Culturais, Artíst., Científicas, Desp. e Outras			20.000,00		
3.3.90.32.00	Material, Bem ou Serviço para Distribuição Gratuita			55.400,00		
3.3.90.33.00	Passagens e Despesas com Locomoção			20.500,00		
3.3.90.35.00	Serviços de Consultoria			41.840,00		
3.3.90.36.00	Outros Serviços de Terceiros - Pessoa Física			433.100,00		
3.3.90.39.00	Outros Serviços de Terceiros - Pessoa Jurídica			330.120,00		
3.3.90.48.00	Outros Auxílios Financeiros a Pessoas Físicas			5.000,00		
3.3.90.92.00	Despesas de Exercícios Anteriores			60.000,00		
3.3.90.93.00	Indenizações e Restituições			4.480,00		
4.0.00.00.00	DESPESAS DE CAPITAL					389.240,00
4.4.00.00.00	INVESTIMENTOS				387.000,00	
4.4.90.00.00	Aplicações Diretas			387.000,00		
4.4.90.51.00	Obras e Instalações			230.000,00		
4.4.90.52.00	Equipamentos e Material Permanente			157.000,00		
4.5.00.00.00	INVERSÕES FINANCEIRAS				2.240,00	
4.5.90.00.00	Aplicações Diretas			2.240,00		
Total da Unidade:						2.151.460,00



Estado: Ceará**PREFEITURA MUNICIPAL DE COREAÚ**

Orçamento Programa Para o Exercício de 2015

Natureza da Despesa Segundo as Categorias Econômicas

(em R\$ 1,00)

Adendo III a Portaria Nº 8 de 4 de Fevereiro de 1985

Anexo 2, da Lei nº 4320, de 17/03/64, (Portaria SOF nº 8, de 04/02/85)

Código	Especificação / Fonte de Recurso	Esfera	Fonte de Recurso	Natureza	Origem	Cat. Econ.
Orgão:	12	Secretaria de Assistência Social				
Unidade Orçamentária:	03	Fundo Municipal da Criança e do Adolescente - FMCA				
3.0.00.00.00	DESPESAS CORRENTES					195.960,00
3.1.00.00.00	PESSOAL E ENCARGOS SOCIAIS				82.400,00	
3.1.90.00.00	Aplicações Diretas			82.400,00		
3.1.90.04.00	Contratação por Tempo Determinado			61.200,00		
3.1.90.11.00	Vencimentos e Vantagens Fixas - Pessoal Civil			16.200,00		
3.1.90.13.00	Obrigações Patronais			5.000,00		
3.3.00.00.00	OUTRAS DESPESAS CORRENTES				113.560,00	
3.3.90.00.00	Aplicações Diretas			113.560,00		
3.3.90.14.00	Diárias - Civil			11.200,00		
3.3.90.30.00	Material de Consumo			27.200,00		
3.3.90.32.00	Material, Bem ou Serviço para Distribuição Gratuita			5.600,00		
3.3.90.35.00	Serviços de Consultoria			2.240,00		
3.3.90.36.00	Outros Serviços de Terceiros - Pessoa Física			32.200,00		
3.3.90.39.00	Outros Serviços de Terceiros - Pessoa Jurídica			34.000,00		
3.3.90.92.00	Despesas de Exercícios Anteriores			1.120,00		
4.0.00.00.00	DESPESAS DE CAPITAL					17.800,00
4.4.00.00.00	INVESTIMENTOS				17.800,00	
4.4.90.00.00	Aplicações Diretas			17.800,00		
4.4.90.52.00	Equipamentos e Material Permanente			17.800,00		
Total da Unidade:						213.760,00



Estado: Ceará

PREFEITURA MUNICIPAL DE COREAÚ

Orçamento Programa Para o Exercício de 2015

Natureza da Despesa Segundo as Categorias Econômicas

(em R\$ 1,00)

Adendo III a Portaria Nº 8 de 4 de Fevereiro de 1985

Anexo 2, da Lei nº 4320, de 17/03/64, (Portaria SOF nº 8, de 04/02/85)

Código	Especificação / Fonte de Recurso	Esfera	Fonte de Recurso	Natureza	Origem	Cat. Econ.
Orgão:	12	Secretaria de Assistência Social				
Unidade Orçamentária:	04	Fundo Municipal de Habitação de Interesse Social - FHIS				
3.0.00.00.00	DESPESAS CORRENTES					26.400,00
3.1.00.00.00	PESSOAL E ENCARGOS SOCIAIS				8.400,00	
3.1.90.00.00	Aplicações Diretas			8.400,00		
3.1.90.04.00	Contratação por Tempo Determinado			2.800,00		
3.1.90.11.00	Vencimentos e Vantagens Fixas - Pessoal Civil			2.800,00		
3.1.90.13.00	Obrigações Patronais			2.800,00		
3.3.00.00.00	OUTRAS DESPESAS CORRENTES				18.000,00	
3.3.90.00.00	Aplicações Diretas			18.000,00		
3.3.90.30.00	Material de Consumo			6.800,00		
3.3.90.36.00	Outros Serviços de Terceiros - Pessoa Física			5.600,00		
3.3.90.39.00	Outros Serviços de Terceiros - Pessoa Jurídica			5.600,00		
4.0.00.00.00	DESPESAS DE CAPITAL					141.000,00
4.4.00.00.00	INVESTIMENTOS				141.000,00	
4.4.90.00.00	Aplicações Diretas			141.000,00		
4.4.90.51.00	Obras e Instalações			56.000,00		
4.4.90.52.00	Equipamentos e Material Permanente			5.000,00		
4.4.90.61.00	Aquisição de Imóveis			80.000,00		

Total da Unidade:

167.400,00

Total Geral da Despesa:

48.313.650,00

RESUMO POR ESFERA	
Esfera do Orçamento	Fixação da Despesa
Orçamento Fiscal	36.690.830,00
Orçamento da Seguridade Social	11.622.820,00
Total da Previsão	48.313.650,00

ERIKA FROTA MONTE COELHO CRISTINO
Prefeita Municipal



**ESTADO DO CEARÁ
MUNICÍPIO DE COREAÚ**

DECRETO Nº 010/2014, de 03 de Novembro de 2014.

Aprova para o exercício financeiro de 2015, o Quadro de Detalhamento da Despesa - QDD e estabelece as Fontes de Recursos.

A PREFEITA DO MUNICÍPIO DE COREAÚ, ESTADO DO CEARÁ, no uso de suas atribuições legais e de conformidade com o disposto nos artigos 75 a 80 e seus parágrafos da Lei Federal n.º 4.320, de 17 de março de 1964, da Lei Municipal Nº 586/2014.

DECRETA:

Art. 1º. Fica aprovado o Quadro de Detalhamento da Despesa - QDD para o exercício financeiro de 2015, referente ao Orçamento do Município de COREAÚ-CE, os quais observarão o detalhamento contido nos anexos parte integrante deste Decreto.

Art. 2º. Ficam estabelecidas as Fontes de Recursos para o exercício financeiro de 2015, de conformidade com o demonstrativo abaixo:

Fonte	Nome da Fonte	Esfera	Receita	Despesa
0.0.01.00	Recursos Livres	Fiscal	13.469.317,00	13.469.317,00
0.0.01.00	Recursos Livres	Seguridade	281.160,00	281.160,00
0.0.01.01	Recursos Próprios	Fiscal	1.626.240,00	1.626.240,00
0.0.01.09	Recursos de Convênio da União	Fiscal	2.958.379,00	2.958.379,00
0.0.01.09	Recursos de Convênio da União	Seguridade	982.928,00	982.928,00
0.0.01.10	Recursos de Convênio do Estado	Seguridade	598.000,00	598.000,00
0.2.01.02	Receita não Primárias - Rendimentos de Aplicação Financeira	Fiscal	136.400,00	136.400,00
0.2.01.02	Receita não Primárias - Rendimentos de Aplicação Financeira	Seguridade	33.600,00	33.600,00
0.2.03.05	MDE - Manutenção e Desenv. do Ensino FUNDEB	Fiscal	15.150.182,00	15.150.182,00
0.2.03.10	Programas Federais p/ Financiamento da Assistência Social.	Seguridade	1.562.000,00	1.562.000,00
0.2.03.14	Recursos Destinados a Assistência Social	Seguridade	1.555.780,00	1.555.780,00
0.2.03.15	Transferência Constitucionais - recursos MDE	Fiscal	3.350.312,00	3.350.312,00
0.2.03.16	Transferência Constitucionais - Recursos FMS	Seguridade	6.609.352,00	6.609.352,00
		Total Geral:	48.313.650,00	48.313.650,00



**ESTADO DO CEARÁ
MUNICÍPIO DE COREAÚ**

Art. 3º. A identificação das fontes de recursos se processará quando do processamento da despesa orçamentária.

Art. 4º. Este Decreto entrará em vigor no dia 1º de janeiro de 2015, revogadas as disposições em contrário.

Paço da Prefeitura Municipal de COREAÚ - CE, em 03 de Novembro de 2014.

ERIKA FROTA MONTE COELHO CRISTINO
Prefeita Municipal

Estado: Ceará
PREFEITURA MUNICIPAL DE COREAÚ
 Orçamento Programa Para o Exercício de 2015

Detalhamento da Despesa

(em R\$ 1,00)

Anexo 2, da Lei nº 4320, de 17/03/64, (Portaria SOF nº 8, de 04/02/85)

Código	Especificação / Fonte de Recurso	Esfera	Fonte de Recurso	Natureza	Grupo Nat.	Cat. Econ.
Orgão:	01	Câmara Municipal de Coreaú				
Unidade Orçamentária:	01	Câmara Municipal de Coreaú				
01.031.0001.2.001	MANUTENÇÃO E FUNCIONAMENTO DAS ATIVIDADES LEGISLATIVAS					
3.0.00.00.00	DESPESAS CORRENTES					1.598.240,00
3.1.00.00.00	PESSOAL E ENCARGOS SOCIAIS				896.400,00	
3.1.90.00.00	Aplicações Diretas			896.400,00		
3.1.90.01.00	Aposentadorias RPPS, Reserva Remunerada e Reformas Militares			5.600,00		
	0101 Recursos Próprios	Fiscal	5.600,00			
3.1.90.03.00	Pensões do RPPS e do Militar			72.800,00		
	0101 Recursos Próprios	Fiscal	72.800,00			
3.1.90.04.00	Contratação por Tempo Determinado			22.400,00		
	0101 Recursos Próprios	Fiscal	22.400,00			
3.1.90.11.00	Vencimentos e Vantagens Fixas - Pessoal Civil			550.000,00		
	0101 Recursos Próprios	Fiscal	550.000,00			
3.1.90.13.00	Obrigações Patronais			240.000,00		
	0101 Recursos Próprios	Fiscal	240.000,00			
3.1.90.34.00	Outras Desp. de Pessoal Decorr.de Contratos de Terceirização			5.600,00		
	0101 Recursos Próprios	Fiscal	5.600,00			
3.3.00.00.00	OUTRAS DESPESAS CORRENTES				701.840,00	
3.3.50.00.00	Transferências a Instituições Privadas sem Fins Lucrativos			2.240,00		
3.3.50.41.00	Contribuições			2.240,00		
	0101 Recursos Próprios	Fiscal	2.240,00			
3.3.90.00.00	Aplicações Diretas			699.600,00		
3.3.90.14.00	Diárias - Civil			80.000,00		
	0101 Recursos Próprios	Fiscal	80.000,00			
3.3.90.30.00	Material de Consumo			150.000,00		
	0101 Recursos Próprios	Fiscal	150.000,00			
3.3.90.33.00	Passagens e Despesas com Locomoção			11.200,00		
	0101 Recursos Próprios	Fiscal	11.200,00			
3.3.90.35.00	Serviços de Consultoria			91.840,00		
	0101 Recursos Próprios	Fiscal	91.840,00			
3.3.90.36.00	Outros Serviços de Terceiros - Pessoa Física			117.600,00		
	0101 Recursos Próprios	Fiscal	117.600,00			
3.3.90.39.00	Outros Serviços de Terceiros - Pessoa Jurídica			240.000,00		
	0101 Recursos Próprios	Fiscal	240.000,00			
3.3.90.47.00	Obrigações Tributárias e Contributivas			2.240,00		
	0101 Recursos Próprios	Fiscal	2.240,00			
3.3.90.91.00	Sentenças Judiciais			2.240,00		
	0101 Recursos Próprios	Fiscal	2.240,00			
3.3.90.92.00	Despesas de Exercícios Anteriores			2.240,00		
	0101 Recursos Próprios	Fiscal	2.240,00			
3.3.90.93.00	Indenizações e Restituições			2.240,00		
	0101 Recursos Próprios	Fiscal	2.240,00			
4.0.00.00.00	DESPESAS DE CAPITAL					28.000,00

Estado: Ceará
PREFEITURA MUNICIPAL DE COREAÚ
Orçamento Programa Para o Exercício de 2015

Detalhamento da Despesa

(em R\$ 1,00)

Anexo 2, da Lei nº 4320, de 17/03/64, (Portaria SOF nº 8, de 04/02/85)

Código	Especificação / Fonte de Recurso	Esfera	Fonte de Recurso	Natureza	Grupo Nat.	Cat. Econ.
4.4.00.00.00	INVESTIMENTOS				28.000,00	
4.4.90.00.00	Aplicações Diretas			28.000,00		
4.4.90.51.00	Obras e Instalações			16.800,00		
	0101 Recursos Próprios	Fiscal	16.800,00			
4.4.90.52.00	Equipamentos e Material Permanente			11.200,00		
	0101 Recursos Próprios	Fiscal	11.200,00			
					Total da Atividade	1.626.240,00
					Total da Unidade:	1.626.240,00

Estado: Ceará
PREFEITURA MUNICIPAL DE COREAÚ
Orçamento Programa Para o Exercício de 2015

Detalhamento da Despesa

(em R\$ 1,00)

Anexo 2, da Lei nº 4320, de 17/03/64, (Portaria SOF nº 8, de 04/02/85)

Código	Especificação / Fonte de Recurso	Esfera	Fonte de Recurso	Natureza	Grupo Nat.	Cat. Econ.
Orgão:	02	Gabinete do Prefeito				
Unidade Orçamentária:	01	Gabinete do Prefeito				
04.091.0042.2.002	FUNCIONAMENTO DA PROCURADORIA E DOS SERVIÇOS JURÍDICOS DO MUNICÍPIO					
3.0.00.00.00	DESPESAS CORRENTES					57.725,00
3.1.00.00.00	PESSOAL E ENCARGOS SOCIAIS				52.640,00	
3.1.90.00.00	Aplicações Diretas			52.640,00		
3.1.90.04.00	Contratação por Tempo Determinado			3.360,00		
	0100 Recursos Livres	Fiscal	3.360,00			
3.1.90.11.00	Vencimentos e Vantagens Fixas - Pessoal Civil			49.280,00		
	0100 Recursos Livres	Fiscal	49.280,00			
3.3.00.00.00	OUTRAS DESPESAS CORRENTES				5.085,00	
3.3.90.00.00	Aplicações Diretas			5.085,00		
3.3.90.36.00	Outros Serviços de Terceiros - Pessoa Física			2.845,00		
	0100 Recursos Livres	Fiscal	2.845,00			
3.3.90.39.00	Outros Serviços de Terceiros - Pessoa Jurídica			2.240,00		
	0100 Recursos Livres	Fiscal	2.240,00			
Total da Atividade						57.725,00
04.122.0061.2.003	MANUTENÇÃO DAS ATIVIDADES DO GABINETE DO PREFEITO					
3.0.00.00.00	DESPESAS CORRENTES					387.176,00
3.1.00.00.00	PESSOAL E ENCARGOS SOCIAIS				278.760,00	
3.1.90.00.00	Aplicações Diretas			278.760,00		
3.1.90.04.00	Contratação por Tempo Determinado			5.600,00		
	0100 Recursos Livres	Fiscal	5.600,00			
3.1.90.11.00	Vencimentos e Vantagens Fixas - Pessoal Civil			258.160,00		
	0100 Recursos Livres	Fiscal	258.160,00			
3.1.90.13.00	Obrigações Patronais			15.000,00		
	0100 Recursos Livres	Fiscal	15.000,00			
3.3.00.00.00	OUTRAS DESPESAS CORRENTES				108.416,00	
3.3.90.00.00	Aplicações Diretas			108.416,00		
3.3.90.14.00	Diárias - Civil			49.280,00		
	0100 Recursos Livres	Fiscal	49.280,00			
3.3.90.30.00	Material de Consumo			21.056,00		
	0100 Recursos Livres	Fiscal	21.056,00			
3.3.90.33.00	Passagens e Despesas com Locomoção			8.960,00		
	0100 Recursos Livres	Fiscal	8.960,00			
3.3.90.36.00	Outros Serviços de Terceiros - Pessoa Física			6.720,00		
	0100 Recursos Livres	Fiscal	6.720,00			
3.3.90.39.00	Outros Serviços de Terceiros - Pessoa Jurídica			15.680,00		
	0100 Recursos Livres	Fiscal	15.680,00			
3.3.90.92.00	Despesas de Exercícios Anteriores			6.720,00		
	0100 Recursos Livres	Fiscal	6.720,00			
4.0.00.00.00	DESPESAS DE CAPITAL					6.720,00
4.4.00.00.00	INVESTIMENTOS				6.720,00	
4.4.90.00.00	Aplicações Diretas			6.720,00		

Estado: Ceará
PREFEITURA MUNICIPAL DE COREAÚ
 Orçamento Programa Para o Exercício de 2015

Detalhamento da Despesa							(em R\$ 1,00)
Anexo 2, da Lei nº 4320, de 17/03/64, (Portaria SOF nº 8, de 04/02/85)							
Código	Especificação / Fonte de Recurso	Esfera	Fonte de Recurso	Natureza	Grupo Nat.	Cat. Econ.	
4.4.90.52.00	Equipamentos e Material Permanente			6.720,00			
	0100 Recursos Livres	Fiscal	6.720,00				
Total da Atividade						393.896,00	
04.122.0071.2.006 FESTIVIDADES DE EMACIPAÇÃO POLÍTICA							
3.0.00.00.00	DESPESAS CORRENTES					20.160,00	
3.3.00.00.00	OUTRAS DESPESAS CORRENTES				20.160,00		
3.3.90.00.00	Aplicações Diretas			20.160,00			
3.3.90.30.00	Material de Consumo			3.360,00			
	0100 Recursos Livres	Fiscal	3.360,00				
3.3.90.31.00	Premiações Culturais, Artist., Científicas, Desp. e Outras			2.240,00			
	0100 Recursos Livres	Fiscal	2.240,00				
3.3.90.36.00	Outros Serviços de Terceiros - Pessoa Física			2.240,00			
	0100 Recursos Livres	Fiscal	2.240,00				
3.3.90.39.00	Outros Serviços de Terceiros - Pessoa Jurídica			12.320,00			
	0100 Recursos Livres	Fiscal	12.320,00				
Total da Atividade						20.160,00	
04.131.0070.2.007 ATIVIDADES DE PUBLICIDADE E DIVULGAÇÃO OFICIAL DO MUNICÍPIO							
3.0.00.00.00	DESPESAS CORRENTES					33.600,00	
3.3.00.00.00	OUTRAS DESPESAS CORRENTES				33.600,00		
3.3.90.00.00	Aplicações Diretas			33.600,00			
3.3.90.30.00	Material de Consumo			5.600,00			
	0100 Recursos Livres	Fiscal	5.600,00				
3.3.90.36.00	Outros Serviços de Terceiros - Pessoa Física			11.200,00			
	0100 Recursos Livres	Fiscal	11.200,00				
3.3.90.39.00	Outros Serviços de Terceiros - Pessoa Jurídica			16.800,00			
	0100 Recursos Livres	Fiscal	16.800,00				
Total da Atividade						33.600,00	
Total da Unidade:						505.381,00	

Estado: Ceará
PREFEITURA MUNICIPAL DE COREAÚ
 Orçamento Programa Para o Exercício de 2015

Detalhamento da Despesa

(em R\$ 1,00)

Anexo 2, da Lei nº 4320, de 17/03/64, (Portaria SOF nº 8, de 04/02/85)

Código	Especificação / Fonte de Recurso	Esfera	Fonte de Recurso	Natureza	Grupo Nat.	Cat. Econ.
Orgão:	03	Gabinete do Vice-Prefeito				
Unidade Orçamentária:	01	Gabinete do Vice-Prefeito				
04.122.0061.2.008	MANUTENÇÃO DAS ATIVIDADES DO GABINETE DO VICE-PREFEITO					
3.0.00.00.00	DESPESAS CORRENTES					286.040,00
3.1.00.00.00	PESSOAL E ENCARGOS SOCIAIS				251.320,00	
3.1.90.00.00	Aplicações Diretas			251.320,00		
3.1.90.04.00	Contratação por Tempo Determinado			5.600,00		
	0100 Recursos Livres	Fiscal	5.600,00			
3.1.90.11.00	Vencimentos e Vantagens Fixas - Pessoal Civil			230.720,00		
	0100 Recursos Livres	Fiscal	230.720,00			
3.1.90.13.00	Obrigações Patronais			15.000,00		
	0100 Recursos Livres	Fiscal	15.000,00			
3.3.00.00.00	OUTRAS DESPESAS CORRENTES				34.720,00	
3.3.90.00.00	Aplicações Diretas			34.720,00		
3.3.90.14.00	Diárias - Civil			6.720,00		
	0100 Recursos Livres	Fiscal	6.720,00			
3.3.90.30.00	Material de Consumo			5.600,00		
	0100 Recursos Livres	Fiscal	5.600,00			
3.3.90.33.00	Passagens e Despesas com Locomoção			5.600,00		
	0100 Recursos Livres	Fiscal	5.600,00			
3.3.90.36.00	Outros Serviços de Terceiros - Pessoa Física			5.600,00		
	0100 Recursos Livres	Fiscal	5.600,00			
3.3.90.39.00	Outros Serviços de Terceiros - Pessoa Jurídica			5.600,00		
	0100 Recursos Livres	Fiscal	5.600,00			
3.3.90.92.00	Despesas de Exercícios Anteriores			5.600,00		
	0100 Recursos Livres	Fiscal	5.600,00			
4.0.00.00.00	DESPESAS DE CAPITAL					5.600,00
4.4.00.00.00	INVESTIMENTOS				5.600,00	
4.4.90.00.00	Aplicações Diretas			5.600,00		
4.4.90.52.00	Equipamentos e Material Permanente			5.600,00		
	0100 Recursos Livres	Fiscal	5.600,00			
Total da Atividade						291.640,00
Total da Unidade:						291.640,00

Estado: Ceará
PREFEITURA MUNICIPAL DE COREAÚ
 Orçamento Programa Para o Exercício de 2015

Detalhamento da Despesa

(em R\$ 1,00)

Anexo 2, da Lei nº 4320, de 17/03/64, (Portaria SOF nº 8, de 04/02/85)

Código	Especificação / Fonte de Recurso	Esfera	Fonte de Recurso	Natureza	Grupo Nat.	Cat. Econ.
Orgão:	04	Secretaria de Administração e Finanças				
Unidade Orçamentária:	01	Secretaria de Administração e Finanças				
04.122.0061.2.012	MANUTENÇÃO DAS ATIVIDADES ADMINISTRATIVAS DO GOVERNO MUNICIPAL					
3.0.00.00.00	DESPESAS CORRENTES					2.840.920,00
3.1.00.00.00	PESSOAL E ENCARGOS SOCIAIS				1.230.800,00	
3.1.90.00.00	Aplicações Diretas			1.230.800,00		
3.1.90.01.00	Aposentadorias RPPS, Reserva Remunerada e Reformas Militares			5.600,00		
	020102 Receita não Primarias -	Fiscal	5.600,00			
3.1.90.03.00	Pensões do RPPS e do Militar			3.360,00		
	0100 Recursos Livres	Fiscal	3.360,00			
3.1.90.04.00	Contratação por Tempo Determinado			149.520,00		
	0100 Recursos Livres	Fiscal	149.520,00			
3.1.90.11.00	Vencimentos e Vantagens Fixas - Pessoal Civil			425.600,00		
	0100 Recursos Livres	Fiscal	425.600,00			
3.1.90.13.00	Obrigações Patronais			600.000,00		
	0100 Recursos Livres	Fiscal	600.000,00			
3.1.90.34.00	Outras Desp. de Pessoal Decorr.de Contratos de Terceirização			6.720,00		
	0100 Recursos Livres	Fiscal	6.720,00			
3.1.90.96.00	Ressarcimento de Despesas de Pessoal Requisitado			40.000,00		
	0100 Recursos Livres	Fiscal	40.000,00			
3.3.00.00.00	OUTRAS DESPESAS CORRENTES				1.610.120,00	
3.3.30.00.00	Transferências a Estados e ao Distrito Federal			80.000,00		
3.3.30.47.00	Obrigações Tributárias e Contributivas			80.000,00		
	0100 Recursos Livres	Fiscal	80.000,00			
3.3.50.00.00	Transferências a Instituições Privadas sem Fins Lucrativos			8.960,00		
3.3.50.41.00	Contribuições			1.120,00		
	0100 Recursos Livres	Fiscal	1.120,00			
3.3.50.43.00	Subvenções Sociais			7.840,00		
	0100 Recursos Livres	Fiscal	7.840,00			
3.3.90.00.00	Aplicações Diretas			1.521.160,00		
3.3.90.14.00	Diárias - Civil			16.800,00		
	0100 Recursos Livres	Fiscal	16.800,00			
3.3.90.30.00	Material de Consumo			150.000,00		
	0100 Recursos Livres	Fiscal	150.000,00			
3.3.90.33.00	Passagens e Despesas com Locomoção			5.600,00		
	0100 Recursos Livres	Fiscal	5.600,00			
3.3.90.35.00	Serviços de Consultoria			22.400,00		
	0100 Recursos Livres	Fiscal	22.400,00			
3.3.90.36.00	Outros Serviços de Terceiros - Pessoa Física			78.400,00		
	0100 Recursos Livres	Fiscal	78.400,00			
3.3.90.39.00	Outros Serviços de Terceiros - Pessoa Jurídica			700.000,00		
	0100 Recursos Livres	Fiscal	700.000,00			
3.3.90.91.00	Sentenças Judiciais			87.360,00		
	0100 Recursos Livres	Fiscal	87.360,00			

Estado: Ceará
PREFEITURA MUNICIPAL DE COREAÚ
 Orçamento Programa Para o Exercício de 2015

Detalhamento da Despesa							(em R\$ 1,00)
Anexo 2, da Lei nº 4320, de 17/03/64, (Portaria SOF nº 8, de 04/02/85)							
Código	Especificação / Fonte de Recurso	Esfera	Fonte de Recurso	Natureza	Grupo Nat.	Cat. Econ.	
3.3.90.92.00	Despesas de Exercícios Anteriores			125.600,00			
	0100 Recursos Livres	Fiscal	125.600,00				
3.3.90.93.00	Indenizações e Restituições			320.000,00			
	0100 Recursos Livres	Fiscal	320.000,00				
3.3.90.96.00	Ressarcimento de Despesas de Pessoal Requisitado			15.000,00			
	0100 Recursos Livres	Fiscal	15.000,00				
4.0.00.00.00	DESPESAS DE CAPITAL					123.910,00	
4.4.00.00.00	INVESTIMENTOS				123.910,00		
4.4.90.00.00	Aplicações Diretas			123.910,00			
4.4.90.52.00	Equipamentos e Material Permanente			73.920,00			
	0100 Recursos Livres	Fiscal	73.920,00				
4.4.90.61.00	Aquisição de Imóveis			49.990,00			
	0100 Recursos Livres	Fiscal	49.990,00				
Total da Atividade						2.964.830,00	
04.122.0061.2.013 INDENIZAÇÕES E ACORDOS TRABALHISTAS							
3.0.00.00.00	DESPESAS CORRENTES					477.120,00	
3.1.00.00.00	PESSOAL E ENCARGOS SOCIAIS				454.720,00		
3.1.90.00.00	Aplicações Diretas			454.720,00			
3.1.90.94.00	Indenizações e Restituições Trabalhistas			454.720,00			
	0100 Recursos Livres	Fiscal	454.720,00				
3.3.00.00.00	OUTRAS DESPESAS CORRENTES				22.400,00		
3.3.90.00.00	Aplicações Diretas			22.400,00			
3.3.90.39.00	Outros Serviços de Terceiros - Pessoa Jurídica			22.400,00			
	0100 Recursos Livres	Fiscal	22.400,00				
Total da Atividade						477.120,00	
04.129.0062.2.018 MANUTENÇÃO DA ADMINISTRAÇÃO TRIBUTARIA							
3.0.00.00.00	DESPESAS CORRENTES					39.200,00	
3.3.00.00.00	OUTRAS DESPESAS CORRENTES				39.200,00		
3.3.90.00.00	Aplicações Diretas			39.200,00			
3.3.90.30.00	Material de Consumo			16.800,00			
	0100 Recursos Livres	Fiscal	16.800,00				
3.3.90.35.00	Serviços de Consultoria			11.200,00			
	0100 Recursos Livres	Fiscal	11.200,00				
3.3.90.36.00	Outros Serviços de Terceiros - Pessoa Física			5.600,00			
	0100 Recursos Livres	Fiscal	5.600,00				
3.3.90.39.00	Outros Serviços de Terceiros - Pessoa Jurídica			5.600,00			
	0100 Recursos Livres	Fiscal	5.600,00				
4.0.00.00.00	DESPESAS DE CAPITAL					5.600,00	
4.4.00.00.00	INVESTIMENTOS				5.600,00		
4.4.90.00.00	Aplicações Diretas			5.600,00			
4.4.90.52.00	Equipamentos e Material Permanente			5.600,00			
	0100 Recursos Livres	Fiscal	5.600,00				
Total da Atividade						44.800,00	

Estado: Ceará
PREFEITURA MUNICIPAL DE COREAÚ
 Orçamento Programa Para o Exercício de 2015

Detalhamento da Despesa

(em R\$ 1,00)

Anexo 2, da Lei nº 4320, de 17/03/64, (Portaria SOF nº 8, de 04/02/85)

Código	Especificação / Fonte de Recurso	Esfera	Fonte de Recurso	Natureza	Grupo Nat.	Cat. Econ.
28.843.0545.2.019	GERENCIAMENTO E CONTROLE DA DÍVIDA CONTRATADA					
4.0.00.00.00	DESPESES DE CAPITAL					500.000,00
4.6.00.00.00	AMORTIZAÇÃO DA DÍVIDA				500.000,00	
4.6.90.00.00	Aplicações Diretas			500.000,00		
4.6.90.71.00	Principal da Dívida Contratual Resgatado			500.000,00		
	0100 Recursos Livres	Fiscal	500.000,00			
Total da Atividade						500.000,00
99.999.9999.2.022	RESERVA DE CONTINGÊNCIA					
9.0.00.00.00	Reserva de Contingência					112.000,00
9.9.00.00.00	Reserva de Contingência				112.000,00	
9.9.99.99.99	Reserva de Contingência			112.000,00		
	0100 Recursos Livres	Fiscal	112.000,00			
Total da Atividade						112.000,00
Total da Unidade:						4.098.750,00

Estado: Ceará
PREFEITURA MUNICIPAL DE COREAÚ
 Orçamento Programa Para o Exercício de 2015

Detalhamento da Despesa (em R\$ 1,00)

Anexo 2, da Lei nº 4320, de 17/03/64, (Portaria SOF nº 8, de 04/02/85)

Código	Especificação / Fonte de Recurso	Esfera	Fonte de Recurso	Natureza	Grupo Nat.	Cat. Econ.
Orgão:	05	Secretaria de Infra-Estrutura				
Unidade Orçamentária:	01	Secretaria de Infra-Estrutura				
17.512.0323.1.026	IMPLANTAÇÃO DE ATERRO SANITÁRIO					
3.0.00.00.00	DESPESAS CORRENTES					50.000,00
3.3.00.00.00	OUTRAS DESPESAS CORRENTES				50.000,00	
3.3.90.00.00	Aplicações Diretas			50.000,00		
3.3.90.39.00	Outros Serviços de Terceiros - Pessoa Jurídica			50.000,00		
	0100 Recursos Livres	Fiscal	50.000,00			
4.0.00.00.00	DESPESAS DE CAPITAL					390.000,00
4.4.00.00.00	INVESTIMENTOS				390.000,00	
4.4.90.00.00	Aplicações Diretas			390.000,00		
4.4.90.51.00	Obras e Instalações			200.000,00		
	0109 Recursos de Convênio da União	Fiscal	101.379,00			
	0100 Recursos Livres	Fiscal	98.621,00			
4.4.90.52.00	Equipamentos e Material Permanente			190.000,00		
	0100 Recursos Livres	Fiscal	190.000,00			
Total do Projeto						440.000,00
04.122.0068.1.001	MANUTENÇÃO E AMPLIAÇÃO DOS PRÉDIOS PÚBLICOS					
4.0.00.00.00	DESPESAS DE CAPITAL					41.920,00
4.4.00.00.00	INVESTIMENTOS				41.920,00	
4.4.90.00.00	Aplicações Diretas			41.920,00		
4.4.90.51.00	Obras e Instalações			41.920,00		
	0100 Recursos Livres	Fiscal	41.920,00			
Total do Projeto						41.920,00
15.122.0061.2.023	GESTÃO ADMINISTRATIVA DO SETOR DE INFRA-ESTRUTURA					
3.0.00.00.00	DESPESAS CORRENTES					1.084.480,00
3.1.00.00.00	PESSOAL E ENCARGOS SOCIAIS				454.400,00	
3.1.90.00.00	Aplicações Diretas			454.400,00		
3.1.90.04.00	Contratação por Tempo Determinado			134.400,00		
	0100 Recursos Livres	Fiscal	134.400,00			
3.1.90.11.00	Vencimentos e Vantagens Fixas - Pessoal Civil			300.000,00		
	0100 Recursos Livres	Fiscal	300.000,00			
3.1.90.13.00	Obrigações Patronais			20.000,00		
	0100 Recursos Livres	Fiscal	20.000,00			
3.3.00.00.00	OUTRAS DESPESAS CORRENTES				630.080,00	
3.3.90.00.00	Aplicações Diretas			630.080,00		
3.3.90.14.00	Diárias - Civil			12.320,00		
	0100 Recursos Livres	Fiscal	12.320,00			
3.3.90.30.00	Material de Consumo			100.000,00		
	0100 Recursos Livres	Fiscal	100.000,00			
3.3.90.36.00	Outros Serviços de Terceiros - Pessoa Física			100.000,00		
	0100 Recursos Livres	Fiscal	100.000,00			
3.3.90.37.00	Locação de Mão-de-Obra			4.480,00		

Estado: Ceará
PREFEITURA MUNICIPAL DE COREAÚ
 Orçamento Programa Para o Exercício de 2015

Detalhamento da Despesa

(em R\$ 1,00)

Anexo 2, da Lei nº 4320, de 17/03/64, (Portaria SOF nº 8, de 04/02/85)

Código	Especificação / Fonte de Recurso	Esfera	Fonte de Recurso	Natureza	Grupo Nat.	Cat. Econ.
	0100 Recursos Livres	Fiscal	4.480,00			
3.3.90.39.00	Outros Serviços de Terceiros - Pessoa Juridica			350.000,00		
	0100 Recursos Livres	Fiscal	350.000,00			
3.3.90.92.00	Despesas de Exercícios Anteriores			63.280,00		
	0100 Recursos Livres	Fiscal	63.280,00			
4.0.00.00.00	DESPESAS DE CAPITAL					61.200,00
4.4.00.00.00	INVESTIMENTOS				61.200,00	
4.4.90.00.00	Aplicações Diretas			61.200,00		
4.4.90.52.00	Equipamentos e Material Permanente			11.200,00		
	0100 Recursos Livres	Fiscal	11.200,00			
4.4.90.61.00	Aquisição de Imóveis			50.000,00		
	0100 Recursos Livres	Fiscal	50.000,00			
Total da Atividade						1.145.680,00
15.122.0102.2.024	AÇÕES MUNICIPAIS DE APOIO AOS SERVIÇOS DE SEGURANÇA PÚBLICA					
3.0.00.00.00	DESPESAS CORRENTES					22.400,00
3.1.00.00.00	PESSOAL E ENCARGOS SOCIAIS				5.600,00	
3.1.90.00.00	Aplicações Diretas			5.600,00		
3.1.90.04.00	Contratação por Tempo Determinado			5.600,00		
	0100 Recursos Livres	Fiscal	5.600,00			
3.3.00.00.00	OUTRAS DESPESAS CORRENTES				16.800,00	
3.3.90.00.00	Aplicações Diretas			16.800,00		
3.3.90.14.00	Diárias - Civil			5.600,00		
	0100 Recursos Livres	Fiscal	5.600,00			
3.3.90.30.00	Material de Consumo			5.600,00		
	0100 Recursos Livres	Fiscal	5.600,00			
3.3.90.46.00	Auxílio-Alimentação			5.600,00		
	0100 Recursos Livres	Fiscal	5.600,00			
Total da Atividade						22.400,00
15.451.0284.1.003	CONSTRUÇÃO, REFORMA E CONSERVAÇÃO DE PRAÇAS E CANTEIROS					
4.0.00.00.00	DESPESAS DE CAPITAL					950.000,00
4.4.00.00.00	INVESTIMENTOS				950.000,00	
4.4.90.00.00	Aplicações Diretas			950.000,00		
4.4.90.51.00	Obras e Instalações			950.000,00		
	0109 Recursos de Convênio da União	Fiscal	950.000,00			
Total do Projeto						950.000,00
15.451.0285.1.004	PAVIMENTAÇÃO DE VIAS E LOGRADOUROS					
4.0.00.00.00	DESPESAS DE CAPITAL					1.017.000,00
4.4.00.00.00	INVESTIMENTOS				1.017.000,00	
4.4.90.00.00	Aplicações Diretas			1.017.000,00		
4.4.90.51.00	Obras e Instalações			1.017.000,00		
	0109 Recursos de Convênio da União	Fiscal	1.017.000,00			
Total do Projeto						1.017.000,00
15.452.0283.2.025	MANUTENÇÃO DOS SERVIÇOS DE LIMPEZA PÚBLICA					

Estado: Ceará
PREFEITURA MUNICIPAL DE COREAÚ
 Orçamento Programa Para o Exercício de 2015

Detalhamento da Despesa							(em R\$ 1,00)
Anexo 2, da Lei nº 4320, de 17/03/64, (Portaria SOF nº 8, de 04/02/85)							
Código	Especificação / Fonte de Recurso	Esfera	Fonte de Recurso	Natureza	Grupo Nat.	Cat. Econ.	
3.0.00.00.00	DESPESAS CORRENTES					869.040,00	
3.3.00.00.00	OUTRAS DESPESAS CORRENTES				869.040,00		
3.3.90.00.00	Aplicações Diretas			869.040,00			
3.3.90.30.00	Material de Consumo			7.840,00			
	0100 Recursos Livres	Fiscal	7.840,00				
3.3.90.36.00	Outros Serviços de Terceiros - Pessoa Física			11.200,00			
	0100 Recursos Livres	Fiscal	11.200,00				
3.3.90.39.00	Outros Serviços de Terceiros - Pessoa Jurídica			850.000,00			
	0100 Recursos Livres	Fiscal	850.000,00				
4.0.00.00.00	DESPESAS DE CAPITAL					33.600,00	
4.4.00.00.00	INVESTIMENTOS				33.600,00		
4.4.90.00.00	Aplicações Diretas			33.600,00			
4.4.90.52.00	Equipamentos e Material Permanente			33.600,00			
	0100 Recursos Livres	Fiscal	33.600,00				
Total da Atividade						902.640,00	
17.244.0321.1.005	MELHORIAS SANITÁRIAS DOMICILIARES						
4.0.00.00.00	DESPESAS DE CAPITAL					33.600,00	
4.4.00.00.00	INVESTIMENTOS				33.600,00		
4.4.90.00.00	Aplicações Diretas			33.600,00			
4.4.90.51.00	Obras e Instalações			33.600,00			
	020102 Receita não Primarias -	Fiscal	33.600,00				
Total do Projeto						33.600,00	
17.244.0322.2.027	CONSTRUÇÃO E AMPLIAÇÃO DE REDES DE ABASTECIMENTO D'ÁGUA						
4.0.00.00.00	DESPESAS DE CAPITAL					56.000,00	
4.4.00.00.00	INVESTIMENTOS				56.000,00		
4.4.90.00.00	Aplicações Diretas			56.000,00			
4.4.90.51.00	Obras e Instalações			56.000,00			
	0100 Recursos Livres	Fiscal	56.000,00				
Total da Atividade						56.000,00	
17.512.0324.1.006	DRENAGEM E ESGOTAMENTO SANITÁRIO DE ÁREAS URBANAS						
4.0.00.00.00	DESPESAS DE CAPITAL					89.600,00	
4.4.00.00.00	INVESTIMENTOS				89.600,00		
4.4.90.00.00	Aplicações Diretas			89.600,00			
4.4.90.51.00	Obras e Instalações			89.600,00			
	0100 Recursos Livres	Fiscal	89.600,00				
Total do Projeto						89.600,00	
23.691.0441.1.007	CONSTRUÇÃO E REFORMA DE MERCADOS PÚBLICOS						
4.0.00.00.00	DESPESAS DE CAPITAL					890.000,00	
4.4.00.00.00	INVESTIMENTOS				890.000,00		
4.4.90.00.00	Aplicações Diretas			890.000,00			
4.4.90.51.00	Obras e Instalações			890.000,00			
	0109 Recursos de Convênio da União	Fiscal	890.000,00				

Estado: Ceará
PREFEITURA MUNICIPAL DE COREAÚ
 Orçamento Programa Para o Exercício de 2015

Detalhamento da Despesa

(em R\$ 1,00)

Anexo 2, da Lei nº 4320, de 17/03/64, (Portaria SOF nº 8, de 04/02/85)

Código	Especificação / Fonte de Recurso	Esfera	Fonte de Recurso	Natureza	Grupo Nat.	Cat. Econ.
Total do Projeto						890.000,00
25.752.0483.1.008	AMPLIAÇÃO DE REDES DE ELETRIFICAÇÃO URBANA					
4.0.00.00.00	DESPESAS DE CAPITAL					33.600,00
4.4.00.00.00	INVESTIMENTOS				33.600,00	
4.4.90.00.00	Aplicações Diretas			33.600,00		
4.4.90.51.00	Obras e Instalações			33.600,00		
	0100 Recursos Livres	Fiscal	33.600,00			
Total do Projeto						33.600,00
Total da Unidade:						5.622.440,00

Estado: Ceará
PREFEITURA MUNICIPAL DE COREAÚ
 Orçamento Programa Para o Exercício de 2015

Detalhamento da Despesa							(em R\$ 1,00)
Anexo 2, da Lei nº 4320, de 17/03/64, (Portaria SOF nº 8, de 04/02/85)							
Código	Especificação / Fonte de Recurso	Esfera	Fonte de Recurso	Natureza	Grupo Nat.	Cat. Econ.	
Orgão:	06	Secretaria de Agricultura e Meio Ambiente					
Unidade Orçamentária:	01	Secretaria de Agricultura e Meio Ambiente					
<hr/>							
04.122.0061.1.102	CONSTRUÇÃO, REFORMA E AMPLIAÇÃO DO MATADOURO PÚBLICO						
4.0.00.00.00	DESPESAS DE CAPITAL					70.000,00	
4.4.00.00.00	INVESTIMENTOS				70.000,00		
4.4.90.00.00	Aplicações Diretas			70.000,00			
4.4.90.51.00	Obras e Instalações			50.000,00			
	0100 Recursos Livres	Fiscal	50.000,00				
4.4.90.61.00	Aquisição de Imóveis			20.000,00			
	0100 Recursos Livres	Fiscal	20.000,00				
Total do Projeto						70.000,00	
<hr/>							
18.542.0346.2.028	AÇÕES DE ARBORIZAÇÃO E PROTEÇÃO DO MEIO AMBIENTE						
3.0.00.00.00	DESPESAS CORRENTES					19.040,00	
3.3.00.00.00	OUTRAS DESPESAS CORRENTES				19.040,00		
3.3.90.00.00	Aplicações Diretas			19.040,00			
3.3.90.30.00	Material de Consumo			5.600,00			
	0100 Recursos Livres	Fiscal	5.600,00				
3.3.90.31.00	Premiações Culturais, Artíst., Científicas, Desp. e Outras			2.240,00			
	0100 Recursos Livres	Fiscal	2.240,00				
3.3.90.36.00	Outros Serviços de Terceiros - Pessoa Física			5.600,00			
	0100 Recursos Livres	Fiscal	5.600,00				
3.3.90.39.00	Outros Serviços de Terceiros - Pessoa Jurídica			5.600,00			
	0100 Recursos Livres	Fiscal	5.600,00				
Total da Atividade						19.040,00	
<hr/>							
20.122.0061.2.029	GESTÃO ADMINISTRATIVA DAS ATIVIDADES DE DESENVOLVIMENTO RURAL						
3.0.00.00.00	DESPESAS CORRENTES					374.216,00	
3.1.00.00.00	PESSOAL E ENCARGOS SOCIAIS				268.600,00		
3.1.90.00.00	Aplicações Diretas			268.600,00			
3.1.90.04.00	Contratação por Tempo Determinado			33.600,00			
	0100 Recursos Livres	Fiscal	33.600,00				
3.1.90.11.00	Vencimentos e Vantagens Fixas - Pessoal Civil			220.000,00			
	0100 Recursos Livres	Fiscal	220.000,00				
3.1.90.13.00	Obrigações Patronais			15.000,00			
	0100 Recursos Livres	Fiscal	15.000,00				
3.3.00.00.00	OUTRAS DESPESAS CORRENTES				105.616,00		
3.3.90.00.00	Aplicações Diretas			105.616,00			
3.3.90.14.00	Diárias - Civil			6.720,00			
	0100 Recursos Livres	Fiscal	6.720,00				
3.3.90.30.00	Material de Consumo			22.400,00			
	0100 Recursos Livres	Fiscal	22.400,00				
3.3.90.36.00	Outros Serviços de Terceiros - Pessoa Física			13.776,00			
	0100 Recursos Livres	Fiscal	13.776,00				
3.3.90.39.00	Outros Serviços de Terceiros - Pessoa Jurídica			56.000,00			
	0100 Recursos Livres	Fiscal	56.000,00				

Estado: Ceará
PREFEITURA MUNICIPAL DE COREAÚ
 Orçamento Programa Para o Exercício de 2015

Detalhamento da Despesa							(em R\$ 1,00)
Anexo 2, da Lei nº 4320, de 17/03/64, (Portaria SOF nº 8, de 04/02/85)							
Código	Especificação / Fonte de Recurso	Esfera	Fonte de Recurso	Natureza	Grupo Nat.	Cat. Econ.	
3.3.90.92.00	Despesas de Exercícios Anteriores			6.720,00			
	0100 Recursos Livres	Fiscal	6.720,00				
4.0.00.00.00	DESPESAS DE CAPITAL					16.800,00	
4.4.00.00.00	INVESTIMENTOS				16.800,00		
4.4.90.00.00	Aplicações Diretas			16.800,00			
4.4.90.52.00	Equipamentos e Material Permanente			16.800,00			
	0100 Recursos Livres	Fiscal	16.800,00				
Total da Atividade						391.016,00	
20.544.0345.1.009	CONSTRUÇÃO DE AÇUDES, POÇOS, BARRAGENS, PASSAGEM MOLHADA E CISTERNAS						
4.0.00.00.00	DESPESAS DE CAPITAL					67.200,00	
4.4.00.00.00	INVESTIMENTOS				67.200,00		
4.4.90.00.00	Aplicações Diretas			67.200,00			
4.4.90.51.00	Obras e Instalações			67.200,00			
	0100 Recursos Livres	Fiscal	67.200,00				
Total do Projeto						67.200,00	
20.606.0381.2.030	AÇÕES DE INCENTIVOS À PRODUÇÃO AGROPECUÁRIA						
3.0.00.00.00	DESPESAS CORRENTES					22.400,00	
3.3.00.00.00	OUTRAS DESPESAS CORRENTES				22.400,00		
3.3.90.00.00	Aplicações Diretas			22.400,00			
3.3.90.30.00	Material de Consumo			5.600,00			
	0100 Recursos Livres	Fiscal	5.600,00				
3.3.90.32.00	Material, Bem ou Serviço para Distribuição Gratuita			5.600,00			
	0100 Recursos Livres	Fiscal	5.600,00				
3.3.90.36.00	Outros Serviços de Terceiros - Pessoa Física			5.600,00			
	0100 Recursos Livres	Fiscal	5.600,00				
3.3.90.39.00	Outros Serviços de Terceiros - Pessoa Jurídica			5.600,00			
	0100 Recursos Livres	Fiscal	5.600,00				
4.0.00.00.00	DESPESAS DE CAPITAL					5.600,00	
4.4.00.00.00	INVESTIMENTOS				5.600,00		
4.4.90.00.00	Aplicações Diretas			5.600,00			
4.4.90.52.00	Equipamentos e Material Permanente			5.600,00			
	0100 Recursos Livres	Fiscal	5.600,00				
Total da Atividade						28.000,00	
20.606.0402.2.031	AMPARO E ASSISTÊNCIA TÉCNICA A ASSENTAMENTOS AGRÍCOLAS						
3.0.00.00.00	DESPESAS CORRENTES					16.800,00	
3.3.00.00.00	OUTRAS DESPESAS CORRENTES				16.800,00		
3.3.90.00.00	Aplicações Diretas			16.800,00			
3.3.90.35.00	Serviços de Consultoria			5.600,00			
	0100 Recursos Livres	Fiscal	5.600,00				
3.3.90.36.00	Outros Serviços de Terceiros - Pessoa Física			5.600,00			
	0100 Recursos Livres	Fiscal	5.600,00				
3.3.90.39.00	Outros Serviços de Terceiros - Pessoa Jurídica			5.600,00			
	0100 Recursos Livres	Fiscal	5.600,00				

Estado: Ceará
PREFEITURA MUNICIPAL DE COREAÚ
 Orçamento Programa Para o Exercício de 2015

Detalhamento da Despesa							(em R\$ 1,00)
Anexo 2, da Lei nº 4320, de 17/03/64, (Portaria SOF nº 8, de 04/02/85)							
Código	Especificação / Fonte de Recurso	Esfera	Fonte de Recurso	Natureza	Grupo Nat.	Cat. Econ.	
Total da Atividade						16.800,00	
25.752.0482.1.010	IMPLANTAÇÃO E AMPLIAÇÃO DE REDE ELÉTRICA RURAL						
4.0.00.00.00	DESPESAS DE CAPITAL						26.880,00
4.4.00.00.00	INVESTIMENTOS				26.880,00		
4.4.90.00.00	Aplicações Diretas			26.880,00			
4.4.90.51.00	Obras e Instalações			26.880,00			
	0100 Recursos Livres	<i>Fiscal</i>	26.880,00				
Total do Projeto						26.880,00	
Total da Unidade:						618.936,00	

Estado: Ceará
PREFEITURA MUNICIPAL DE COREAÚ
 Orçamento Programa Para o Exercício de 2015

Detalhamento da Despesa

(em R\$ 1,00)

Anexo 2, da Lei nº 4320, de 17/03/64, (Portaria SOF nº 8, de 04/02/85)

Código	Especificação / Fonte de Recurso	Esfera	Fonte de Recurso	Natureza	Grupo Nat.	Cat. Econ.
Orgão:	07	Secretaria de Rodovia e Transporte				
Unidade Orçamentária:	01	Secretaria de Rodovia e Transporte				
<hr/>						
26.122.0061.2.032	GESTÃO ADMINISTRATIVA DA SECRETARIA DE RODOVIA E TRANSPORTE					
3.0.00.00.00	DESPESAS CORRENTES					183.600,00
3.1.00.00.00	PESSOAL E ENCARGOS SOCIAIS				127.600,00	
3.1.90.00.00	Aplicações Diretas			127.600,00		
3.1.90.04.00	Contratação por Tempo Determinado			5.600,00		
	0100 Recursos Livres	Fiscal	5.600,00			
3.1.90.11.00	Vencimentos e Vantagens Fixas - Pessoal Civil			112.000,00		
	0100 Recursos Livres	Fiscal	112.000,00			
3.1.90.13.00	Obrigações Patronais			10.000,00		
	0100 Recursos Livres	Fiscal	10.000,00			
3.3.00.00.00	OUTRAS DESPESAS CORRENTES				56.000,00	
3.3.90.00.00	Aplicações Diretas			56.000,00		
3.3.90.14.00	Diárias - Civil			11.200,00		
	0100 Recursos Livres	Fiscal	11.200,00			
3.3.90.30.00	Material de Consumo			22.400,00		
	0100 Recursos Livres	Fiscal	22.400,00			
3.3.90.36.00	Outros Serviços de Terceiros - Pessoa Física			11.200,00		
	0100 Recursos Livres	Fiscal	11.200,00			
3.3.90.39.00	Outros Serviços de Terceiros - Pessoa Jurídica			11.200,00		
	0100 Recursos Livres	Fiscal	11.200,00			
4.0.00.00.00	DESPESAS DE CAPITAL					5.600,00
4.4.00.00.00	INVESTIMENTOS				5.600,00	
4.4.90.00.00	Aplicações Diretas			5.600,00		
4.4.90.52.00	Equipamentos e Material Permanente			5.600,00		
	0100 Recursos Livres	Fiscal	5.600,00			
Total da Atividade						189.200,00
<hr/>						
26.782.0501.1.011	PAVIMENTAÇÃO ASFALTICA E PEDRA TOSCA, AMPLIAÇÃO E MELHORIA DA MALHA RODOVIÁRIA MUNICIPAL					
4.0.00.00.00	DESPESAS DE CAPITAL					800.000,00
4.4.00.00.00	INVESTIMENTOS				800.000,00	
4.4.90.00.00	Aplicações Diretas			800.000,00		
4.4.90.51.00	Obras e Instalações			800.000,00		
	0100 Recursos Livres	Fiscal	800.000,00			
Total do Projeto						800.000,00
<hr/>						
26.782.0502.2.033	MANUTENÇÃO DA FROTA DE VEÍCULOS E MÁQUINAS					
3.0.00.00.00	DESPESAS CORRENTES					134.400,00
3.3.00.00.00	OUTRAS DESPESAS CORRENTES				134.400,00	
3.3.90.00.00	Aplicações Diretas			134.400,00		
3.3.90.30.00	Material de Consumo			89.600,00		
	0100 Recursos Livres	Fiscal	89.600,00			
3.3.90.36.00	Outros Serviços de Terceiros - Pessoa Física			5.600,00		
	0100 Recursos Livres	Fiscal	5.600,00			

Estado: Ceará
PREFEITURA MUNICIPAL DE COREAÚ
 Orçamento Programa Para o Exercício de 2015

Detalhamento da Despesa

(em R\$ 1,00)

Anexo 2, da Lei nº 4320, de 17/03/64, (Portaria SOF nº 8, de 04/02/85)

Código	Especificação / Fonte de Recurso	Esfera	Fonte de Recurso	Natureza	Grupo Nat.	Cat. Econ.
3.3.90.39.00	Outros Serviços de Terceiros - Pessoa Jurídica			28.000,00		
	0100 Recursos Livres	Fiscal	28.000,00			
3.3.90.92.00	Despesas de Exercícios Anteriores			11.200,00		
	0100 Recursos Livres	Fiscal	11.200,00			
4.0.00.00.00	DESPESAS DE CAPITAL					22.400,00
4.4.00.00.00	INVESTIMENTOS				22.400,00	
4.4.90.00.00	Aplicações Diretas			22.400,00		
4.4.90.52.00	Equipamentos e Material Permanente			22.400,00		
	0100 Recursos Livres	Fiscal	22.400,00			
Total da Atividade						156.800,00
Total da Unidade:						1.146.000,00

Estado: Ceará
PREFEITURA MUNICIPAL DE COREAÚ
 Orçamento Programa Para o Exercício de 2015

Detalhamento da Despesa

(em R\$ 1,00)

Anexo 2, da Lei nº 4320, de 17/03/64, (Portaria SOF nº 8, de 04/02/85)

Código	Especificação / Fonte de Recurso	Esfera	Fonte de Recurso	Natureza	Grupo Nat.	Cat. Econ.
Orgão:	08	Secretaria de Cultura				
Unidade Orçamentária:	01	Secretaria de Cultura				
13.122.0061.2.034	MANUTENÇÃO DAS ATIVIDADES ADMINISTRATIVA DA CULTURA					
3.0.00.00.00	DESPESAS CORRENTES					411.880,00
3.1.00.00.00	PESSOAL E ENCARGOS SOCIAIS				292.240,00	
3.1.90.00.00	Aplicações Diretas			292.240,00		
3.1.90.04.00	Contratação por Tempo Determinado			22.400,00		
	0100 Recursos Livres	Fiscal	22.400,00			
3.1.90.11.00	Vencimentos e Vantagens Fixas - Pessoal Civil			259.840,00		
	0100 Recursos Livres	Fiscal	259.840,00			
3.1.90.13.00	Obrigações Patronais			10.000,00		
	0100 Recursos Livres	Fiscal	10.000,00			
3.3.00.00.00	OUTRAS DESPESAS CORRENTES				119.640,00	
3.3.40.00.00	Transferências a Municípios			5.000,00		
3.3.40.43.00	Subvenções Sociais			5.000,00		
	0100 Recursos Livres	Fiscal	5.000,00			
3.3.90.00.00	Aplicações Diretas			114.640,00		
3.3.90.14.00	Diárias - Civil			7.720,00		
	0100 Recursos Livres	Fiscal	7.720,00			
3.3.90.30.00	Material de Consumo			50.400,00		
	0100 Recursos Livres	Fiscal	50.400,00			
3.3.90.31.00	Premiações Culturais, Artist., Científicas, Desp. e Outras			5.000,00		
	0100 Recursos Livres	Fiscal	5.000,00			
3.3.90.36.00	Outros Serviços de Terceiros - Pessoa Física			11.200,00		
	0100 Recursos Livres	Fiscal	11.200,00			
3.3.90.39.00	Outros Serviços de Terceiros - Pessoa Jurídica			33.600,00		
	0100 Recursos Livres	Fiscal	33.600,00			
3.3.90.92.00	Despesas de Exercícios Anteriores			6.720,00		
	0100 Recursos Livres	Fiscal	6.720,00			
4.0.00.00.00	DESPESAS DE CAPITAL					5.600,00
4.4.00.00.00	INVESTIMENTOS				5.600,00	
4.4.90.00.00	Aplicações Diretas			5.600,00		
4.4.90.52.00	Equipamentos e Material Permanente			5.600,00		
	0100 Recursos Livres	Fiscal	5.600,00			
Total da Atividade						417.480,00

13.392.0243.2.036 REALIZAÇÃO DE EVENTOS E FESTIVIDADES CULTURAIS

3.0.00.00.00	DESPESAS CORRENTES					426.960,00
3.3.00.00.00	OUTRAS DESPESAS CORRENTES				426.960,00	
3.3.90.00.00	Aplicações Diretas			426.960,00		
3.3.90.30.00	Material de Consumo			14.560,00		
	0100 Recursos Livres	Fiscal	14.560,00			
3.3.90.31.00	Premiações Culturais, Artist., Científicas, Desp. e Outras			7.840,00		
	0100 Recursos Livres	Fiscal	7.840,00			
3.3.90.36.00	Outros Serviços de Terceiros - Pessoa Física			14.560,00		

Estado: Ceará

PREFEITURA MUNICIPAL DE COREAÚ

Orçamento Programa Para o Exercício de 2015

Detalhamento da Despesa

(em R\$ 1,00)

Anexo 2, da Lei nº 4320, de 17/03/64, (Portaria SOF nº 8, de 04/02/85)

Código	Especificação / Fonte de Recurso	Esfera	Fonte de Recurso	Natureza	Grupo Nat.	Cat. Econ.
	0100 Recursos Livres	Fiscal	14.560,00			
3.3.90.39.00	Outros Serviços de Terceiros - Pessoa Jurídica			390.000,00		
	0100 Recursos Livres	Fiscal	390.000,00			
Total da Atividade						426.960,00
Total da Unidade:						844.440,00

Estado: Ceará
PREFEITURA MUNICIPAL DE COREAÚ
 Orçamento Programa Para o Exercício de 2015

Detalhamento da Despesa

(em R\$ 1,00)

Anexo 2, da Lei nº 4320, de 17/03/64, (Portaria SOF nº 8, de 04/02/85)

Código	Especificação / Fonte de Recurso	Esfera	Fonte de Recurso	Natureza	Grupo Nat.	Cat. Econ.
Orgão:	09	Secretaria de Juventude, Esporte e Lazer				
Unidade Orçamentária:	01	Secretaria de Juventude, Esporte e Lazer				
<hr/>						
27.812.0522.1.209	CONSTRUÇÃO E REFORMA DE UNIDADES ESPORTIVAS					
3.0.00.00.00	DESPESAS CORRENTES					6.160,00
3.3.00.00.00	OUTRAS DESPESAS CORRENTES				6.160,00	
3.3.90.00.00	Aplicações Diretas			6.160,00		
3.3.90.39.00	Outros Serviços de Terceiros - Pessoa Jurídica			6.160,00		
	0100 Recursos Livres	Fiscal	6.160,00			
4.0.00.00.00	DESPESAS DE CAPITAL					916.640,00
4.4.00.00.00	INVESTIMENTOS				916.640,00	
4.4.90.00.00	Aplicações Diretas			916.640,00		
4.4.90.51.00	Obras e Instalações			850.000,00		
	0100 Recursos Livres	Fiscal	850.000,00			
4.4.90.52.00	Equipamentos e Material Permanente			10.640,00		
	0100 Recursos Livres	Fiscal	10.640,00			
4.4.90.61.00	Aquisição de Imóveis			56.000,00		
	0100 Recursos Livres	Fiscal	56.000,00			
Total do Projeto						922.800,00
<hr/>						
27.812.0061.2.146	MANUTENÇÃO DO PROGRAMA SEGUNDO TMPO					
3.0.00.00.00	DESPESAS CORRENTES					113.000,00
3.1.00.00.00	PESSOAL E ENCARGOS SOCIAIS				50.000,00	
3.1.90.00.00	Aplicações Diretas			50.000,00		
3.1.90.04.00	Contratação por Tempo Determinado			50.000,00		
	0100 Recursos Livres	Fiscal	50.000,00			
3.3.00.00.00	OUTRAS DESPESAS CORRENTES				63.000,00	
3.3.90.00.00	Aplicações Diretas			63.000,00		
3.3.90.30.00	Material de Consumo			20.000,00		
	0100 Recursos Livres	Fiscal	20.000,00			
3.3.90.31.00	Premiações Culturais, Artíst., Científicas, Desp. e Outras			3.000,00		
	0100 Recursos Livres	Fiscal	3.000,00			
3.3.90.36.00	Outros Serviços de Terceiros - Pessoa Física			20.000,00		
	0100 Recursos Livres	Fiscal	20.000,00			
3.3.90.39.00	Outros Serviços de Terceiros - Pessoa Jurídica			20.000,00		
	0100 Recursos Livres	Fiscal	20.000,00			
Total da Atividade						113.000,00
<hr/>						
08.243.0142.2.037	PROJETOS SOCIAIS PARA JUVENTUDE					
3.0.00.00.00	DESPESAS CORRENTES					22.400,00
3.3.00.00.00	OUTRAS DESPESAS CORRENTES				22.400,00	
3.3.90.00.00	Aplicações Diretas			22.400,00		
3.3.90.30.00	Material de Consumo			5.600,00		
	0100 Recursos Livres	Seguridade	5.600,00			
3.3.90.36.00	Outros Serviços de Terceiros - Pessoa Física			5.600,00		
	0100 Recursos Livres	Seguridade	5.600,00			

Estado: Ceará
PREFEITURA MUNICIPAL DE COREAÚ
 Orçamento Programa Para o Exercício de 2015

Detalhamento da Despesa (em R\$ 1,00)

Anexo 2, da Lei nº 4320, de 17/03/64, (Portaria SOF nº 8, de 04/02/85)

Código	Especificação / Fonte de Recurso	Esfera	Fonte de Recurso	Natureza	Grupo Nat.	Cat. Econ.
3.3.90.39.00	Outros Serviços de Terceiros - Pessoa Jurídica			11.200,00		
	0100 Recursos Livres	Seguridade	11.200,00			
4.0.00.00.00	DESPEAS DE CAPITAL					5.600,00
4.4.00.00.00	INVESTIMENTOS				5.600,00	
4.4.90.00.00	Aplicações Diretas			5.600,00		
4.4.90.52.00	Equipamentos e Material Permanente			5.600,00		
	0100 Recursos Livres	Seguridade	5.600,00			
Total da Atividade						28.000,00
11.333.0205.2.038 PROGRAMA PRIMEIRO EMPREGO						
3.0.00.00.00	DESPEAS CORRENTES					22.400,00
3.1.00.00.00	PESSOAL E ENCARGOS SOCIAIS				5.600,00	
3.1.90.00.00	Aplicações Diretas			5.600,00		
3.1.90.34.00	Outras Desp. de Pessoal Decorr.de Contratos de Terceirização			5.600,00		
	0100 Recursos Livres	Fiscal	5.600,00			
3.3.00.00.00	OUTRAS DESPEAS CORRENTES				16.800,00	
3.3.90.00.00	Aplicações Diretas			16.800,00		
3.3.90.30.00	Material de Consumo			5.600,00		
	0100 Recursos Livres	Fiscal	5.600,00			
3.3.90.36.00	Outros Serviços de Terceiros - Pessoa Física			5.600,00		
	0100 Recursos Livres	Fiscal	5.600,00			
3.3.90.39.00	Outros Serviços de Terceiros - Pessoa Jurídica			5.600,00		
	0100 Recursos Livres	Fiscal	5.600,00			
Total da Atividade						22.400,00
19.126.0364.2.039 AÇÕES DE INCLUSÃO DIGITAL						
3.0.00.00.00	DESPEAS CORRENTES					29.120,00
3.3.00.00.00	OUTRAS DESPEAS CORRENTES				29.120,00	
3.3.90.00.00	Aplicações Diretas			29.120,00		
3.3.90.30.00	Material de Consumo			11.200,00		
	0100 Recursos Livres	Fiscal	11.200,00			
3.3.90.36.00	Outros Serviços de Terceiros - Pessoa Física			11.200,00		
	0100 Recursos Livres	Fiscal	11.200,00			
3.3.90.39.00	Outros Serviços de Terceiros - Pessoa Jurídica			6.720,00		
	0100 Recursos Livres	Fiscal	6.720,00			
4.0.00.00.00	DESPEAS DE CAPITAL					10.080,00
4.4.00.00.00	INVESTIMENTOS				10.080,00	
4.4.90.00.00	Aplicações Diretas			10.080,00		
4.4.90.52.00	Equipamentos e Material Permanente			10.080,00		
	0100 Recursos Livres	Fiscal	10.080,00			
Total da Atividade						39.200,00
27.122.0061.2.040 GESTÃO ADMINISTRATIVA DA SEC. DA JUVENTUDE, ESPORTE E LAZER						
3.0.00.00.00	DESPEAS CORRENTES					211.369,00
3.1.00.00.00	PESSOAL E ENCARGOS SOCIAIS				93.840,00	

Estado: Ceará
PREFEITURA MUNICIPAL DE COREAÚ
 Orçamento Programa Para o Exercício de 2015

Detalhamento da Despesa

(em R\$ 1,00)

Anexo 2, da Lei nº 4320, de 17/03/64, (Portaria SOF nº 8, de 04/02/85)

Código	Especificação / Fonte de Recurso	Esfera	Fonte de Recurso	Natureza	Grupo Nat.	Cat. Econ.
3.1.90.00.00	Aplicações Diretas			93.840,00		
3.1.90.04.00	Contratação por Tempo Determinado			11.200,00		
	0100 Recursos Livres	Fiscal	11.200,00			
3.1.90.11.00	Vencimentos e Vantagens Fixas - Pessoal Civil			80.640,00		
	0100 Recursos Livres	Fiscal	80.640,00			
3.1.90.13.00	Obrigações Patronais			2.000,00		
	0100 Recursos Livres	Fiscal	2.000,00			
3.3.00.00.00	OUTRAS DESPESAS CORRENTES				117.529,00	
3.3.90.00.00	Aplicações Diretas			117.529,00		
3.3.90.14.00	Diárias - Civil			5.600,00		
	0100 Recursos Livres	Fiscal	5.600,00			
3.3.90.30.00	Material de Consumo			28.000,00		
	0100 Recursos Livres	Fiscal	28.000,00			
3.3.90.31.00	Premiações Culturais, Artíst., Científicas, Desp. e Outras			10.000,00		
	0100 Recursos Livres	Fiscal	10.000,00			
3.3.90.36.00	Outros Serviços de Terceiros - Pessoa Física			22.400,00		
	0100 Recursos Livres	Fiscal	22.400,00			
3.3.90.39.00	Outros Serviços de Terceiros - Pessoa Jurídica			44.800,00		
	0100 Recursos Livres	Fiscal	44.800,00			
3.3.90.92.00	Despesas de Exercícios Anteriores			6.729,00		
	0100 Recursos Livres	Fiscal	6.729,00			
4.0.00.00.00	DESPESAS DE CAPITAL					5.600,00
4.4.00.00.00	INVESTIMENTOS				5.600,00	
4.4.90.00.00	Aplicações Diretas			5.600,00		
4.4.90.52.00	Equipamentos e Material Permanente			5.600,00		
	0100 Recursos Livres	Fiscal	5.600,00			
Total da Atividade						216.969,00
27.812.0521.2.041	DESENVOLVIMENTO DO DESPORTO AMADOR					
3.0.00.00.00	DESPESAS CORRENTES					61.600,00
3.1.00.00.00	PESSOAL E ENCARGOS SOCIAIS				11.200,00	
3.1.90.00.00	Aplicações Diretas			11.200,00		
3.1.90.04.00	Contratação por Tempo Determinado			5.600,00		
	0100 Recursos Livres	Fiscal	5.600,00			
3.1.90.11.00	Vencimentos e Vantagens Fixas - Pessoal Civil			5.600,00		
	0100 Recursos Livres	Fiscal	5.600,00			
3.3.00.00.00	OUTRAS DESPESAS CORRENTES				50.400,00	
3.3.90.00.00	Aplicações Diretas			50.400,00		
3.3.90.14.00	Diárias - Civil			5.600,00		
	0100 Recursos Livres	Fiscal	5.600,00			
3.3.90.31.00	Premiações Culturais, Artíst., Científicas, Desp. e Outras			5.600,00		
	0100 Recursos Livres	Fiscal	5.600,00			
3.3.90.32.00	Material, Bem ou Serviço para Distribuição Gratuita			5.600,00		
	0100 Recursos Livres	Fiscal	5.600,00			
3.3.90.36.00	Outros Serviços de Terceiros - Pessoa Física			16.800,00		
	0100 Recursos Livres	Fiscal	16.800,00			

Estado: Ceará

PREFEITURA MUNICIPAL DE COREAÚ

Orçamento Programa Para o Exercício de 2015

Detalhamento da Despesa

(em R\$ 1,00)

Anexo 2, da Lei nº 4320, de 17/03/64, (Portaria SOF nº 8, de 04/02/85)

Código	Especificação / Fonte de Recurso	Esfera	Fonte de Recurso	Natureza	Grupo Nat.	Cat. Econ.
3.3.90.39.00	Outros Serviços de Terceiros - Pessoa Jurídica			16.800,00		
	0100 Recursos Livres	Fiscal	16.800,00			
Total da Atividade						61.600,00
Total da Unidade:						1.403.969,00

Estado: Ceará
PREFEITURA MUNICIPAL DE COREAÚ
 Orçamento Programa Para o Exercício de 2015

Detalhamento da Despesa							(em R\$ 1,00)
Anexo 2, da Lei nº 4320, de 17/03/64, (Portaria SOF nº 8, de 04/02/85)							
Código	Especificação / Fonte de Recurso	Esfera	Fonte de Recurso	Natureza	Grupo Nat.	Cat. Econ.	
Orgão:	10	Secretaria de Educação Básica					
Unidade Orçamentária:	01	Secretaria Municipal de Educação Básica					
<hr/>							
12.122.0063.1.025	REFORMA, AMPLIAÇÃO DO PRÉDIO SEDE DA SECRETARIA DE EDUCAÇÃO						
4.0.00.00.00	DESPESAS DE CAPITAL					20.000,00	
4.4.00.00.00	INVESTIMENTOS				20.000,00		
4.4.90.00.00	Aplicações Diretas			20.000,00			
4.4.90.51.00	Obras e Instalações			20.000,00			
	0100 Recursos Livres	Fiscal	20.000,00				
Total do Projeto						20.000,00	
<hr/>							
12.368.0061.2.043	GESTÃO ADMINISTRATIVA DA SECRETARIA DE EDUCAÇÃO BÁSICA						
3.0.00.00.00	DESPESAS CORRENTES					1.425.400,00	
3.1.00.00.00	PESSOAL E ENCARGOS SOCIAIS				414.800,00		
3.1.90.00.00	Aplicações Diretas			414.800,00			
3.1.90.03.00	Pensões do RPPS e do Militar			5.600,00			
	0100 Recursos Livres	Fiscal	5.600,00				
3.1.90.04.00	Contratação por Tempo Determinado			33.600,00			
	0100 Recursos Livres	Fiscal	33.600,00				
3.1.90.11.00	Vencimentos e Vantagens Fixas - Pessoal Civil			270.000,00			
	0100 Recursos Livres	Fiscal	250.521,00				
	020315 TRANSFERENCIA	Fiscal	19.479,00				
3.1.90.13.00	Obrigações Patronais			100.000,00			
	020315 TRANSFERENCIA	Fiscal	100.000,00				
3.1.90.34.00	Outras Desp. de Pessoal Decorr.de Contratos de Terceirização			5.600,00			
	0100 Recursos Livres	Fiscal	5.600,00				
3.3.00.00.00	OUTRAS DESPESAS CORRENTES				1.010.600,00		
3.3.40.00.00	Transferências a Municípios			5.600,00			
3.3.40.41.00	Contribuições			5.600,00			
	0100 Recursos Livres	Fiscal	5.600,00				
3.3.50.00.00	Transferências a Instituições Privadas sem Fins Lucrativos			11.200,00			
3.3.50.43.00	Subvenções Sociais			11.200,00			
	020102 Receita não Primarias -	Fiscal	10.000,00				
	0100 Recursos Livres	Fiscal	1.200,00				
3.3.90.00.00	Aplicações Diretas			993.800,00			
3.3.90.14.00	Diárias - Civil			22.400,00			
	0100 Recursos Livres	Fiscal	22.400,00				
3.3.90.30.00	Material de Consumo			232.400,00			
	0100 Recursos Livres	Fiscal	232.400,00				
3.3.90.35.00	Serviços de Consultoria			28.000,00			
	0100 Recursos Livres	Fiscal	28.000,00				
3.3.90.36.00	Outros Serviços de Terceiros - Pessoa Física			134.400,00			
	0100 Recursos Livres	Fiscal	134.400,00				
3.3.90.37.00	Locação de Mão-de-Obra			5.600,00			
	0100 Recursos Livres	Fiscal	5.600,00				

Estado: Ceará
PREFEITURA MUNICIPAL DE COREAÚ
 Orçamento Programa Para o Exercício de 2015

Detalhamento da Despesa

(em R\$ 1,00)

Anexo 2, da Lei nº 4320, de 17/03/64, (Portaria SOF nº 8, de 04/02/85)

Código	Especificação / Fonte de Recurso	Esfera	Fonte de Recurso	Natureza	Grupo Nat.	Cat. Econ.
3.3.90.39.00	Outros Serviços de Terceiros - Pessoa Jurídica			350.000,00		
	0100 Recursos Livres	Fiscal	350.000,00			
3.3.90.47.00	Obrigações Tributárias e Contributivas			20.000,00		
	0100 Recursos Livres	Fiscal	20.000,00			
3.3.90.92.00	Despesas de Exercícios Anteriores			62.000,00		
	0100 Recursos Livres	Fiscal	62.000,00			
3.3.90.93.00	Indenizações e Restituições			115.000,00		
	0100 Recursos Livres	Fiscal	115.000,00			
3.3.90.96.00	Ressarcimento de Despesas de Pessoal Requisitado			24.000,00		
	0100 Recursos Livres	Fiscal	24.000,00			
4.0.00.00.00	DESPESAS DE CAPITAL					56.000,00
4.4.00.00.00	INVESTIMENTOS				56.000,00	
4.4.90.00.00	Aplicações Diretas			56.000,00		
4.4.90.52.00	Equipamentos e Material Permanente			56.000,00		
	0100 Recursos Livres	Fiscal	56.000,00			
Total da Atividade						1.481.400,00
Total da Unidade:						1.501.400,00

Estado: Ceará

PREFEITURA MUNICIPAL DE COREAÚ

Orçamento Programa Para o Exercício de 2015

Detalhamento da Despesa							(em R\$ 1,00)
Anexo 2, da Lei nº 4320, de 17/03/64, (Portaria SOF nº 8, de 04/02/85)							
Código	Especificação / Fonte de Recurso	Esfera	Fonte de Recurso	Natureza	Grupo Nat.	Cat. Econ.	
Orgão:	10	Secretaria de Educação Básica					
Unidade Orçamentária:	02	Fundo Municipal de Educação - FME					
12.306.0227.2.110	MANUTENÇÃO DO PROGRAMA PNAE/FUNDAMENTAL						
3.0.00.00.00	DESPESAS CORRENTES					730.656,00	
3.3.00.00.00	OUTRAS DESPESAS CORRENTES				730.656,00		
3.3.90.00.00	Aplicações Diretas			730.656,00			
3.3.90.30.00	Material de Consumo			730.656,00			
	020315 TRANSFERENCIA	Fiscal	730.656,00				
Total da Atividade						730.656,00	
12.368.0221.1.210	CONTRUÇÃO E REFORMA DE ESTRUTURAS ESPORTIVAS ESCOLARES.						
4.0.00.00.00	DESPESAS DE CAPITAL					1.050.000,00	
4.4.00.00.00	INVESTIMENTOS				1.050.000,00		
4.4.90.00.00	Aplicações Diretas			1.050.000,00			
4.4.90.51.00	Obras e Instalações			1.000.000,00			
	020315 TRANSFERENCIA	Fiscal	1.000.000,00				
4.4.90.61.00	Aquisição de Imóveis			50.000,00			
	020315 TRANSFERENCIA	Fiscal	50.000,00				
Total do Projeto						1.050.000,00	
12.306.9999.2.147	PNAE - AEE						
3.0.00.00.00	DESPESAS CORRENTES					20.160,00	
3.3.00.00.00	OUTRAS DESPESAS CORRENTES				20.160,00		
3.3.90.00.00	Aplicações Diretas			20.160,00			
3.3.90.30.00	Material de Consumo			20.160,00			
	020315 TRANSFERENCIA	Fiscal	20.160,00				
Total da Atividade						20.160,00	
12.368.0148.1.101	Construção do Centro de Educação Infantil						
4.0.00.00.00	DESPESAS DE CAPITAL					200.000,00	
4.4.00.00.00	INVESTIMENTOS				200.000,00		
4.4.90.00.00	Aplicações Diretas			200.000,00			
4.4.90.51.00	Obras e Instalações			200.000,00			
	020315 TRANSFERENCIA	Fiscal	57.219,00				
	0100 Recursos Livres	Fiscal	142.781,00				
Total do Projeto						200.000,00	
12.361.0228.2.051	MANUTENÇÃO DO PDDE						
3.0.00.00.00	DESPESAS CORRENTES					5.600,00	
3.3.00.00.00	OUTRAS DESPESAS CORRENTES				5.600,00		
3.3.90.00.00	Aplicações Diretas			5.600,00			
3.3.90.30.00	Material de Consumo			5.600,00			
	020315 TRANSFERENCIA	Fiscal	5.600,00				
4.0.00.00.00	DESPESAS DE CAPITAL					1.000,00	
4.4.00.00.00	INVESTIMENTOS				1.000,00		

Estado: Ceará
PREFEITURA MUNICIPAL DE COREAÚ
 Orçamento Programa Para o Exercício de 2015

Detalhamento da Despesa

(em R\$ 1,00)

Anexo 2, da Lei nº 4320, de 17/03/64, (Portaria SOF nº 8, de 04/02/85)

Código	Especificação / Fonte de Recurso	Esfera	Fonte de Recurso	Natureza	Grupo Nat.	Cat. Econ.
4.4.90.00.00	Aplicações Diretas			1.000,00		
4.4.90.52.00	Equipamentos e Material Permanente			1.000,00		
	020315 TRANSFERENCIA	Fiscal	1.000,00			
Total da Atividade						6.600,00
12.306.9999.2.148	PNAE - PRÉ ESCOLA					
3.0.00.00.00	DESPESAS CORRENTES					67.800,00
3.3.00.00.00	OUTRAS DESPESAS CORRENTES				67.800,00	
3.3.90.00.00	Aplicações Diretas			67.800,00		
3.3.90.30.00	Material de Consumo			67.800,00		
	020315 TRANSFERENCIA	Fiscal	67.800,00			
Total da Atividade						67.800,00
12.365.0221.2.056	DESENVOLVIMENTO DE EDUCAÇÃO INFANTIL					
3.0.00.00.00	DESPESAS CORRENTES					148.960,00
3.1.00.00.00	PESSOAL E ENCARGOS SOCIAIS				50.400,00	
3.1.90.00.00	Aplicações Diretas			50.400,00		
3.1.90.04.00	Contratação por Tempo Determinado			22.400,00		
	020315 TRANSFERENCIA	Fiscal	22.400,00			
3.1.90.11.00	Vencimentos e Vantagens Fixas - Pessoal Civil			28.000,00		
	020315 TRANSFERENCIA	Fiscal	28.000,00			
3.3.00.00.00	OUTRAS DESPESAS CORRENTES				98.560,00	
3.3.90.00.00	Aplicações Diretas			98.560,00		
3.3.90.14.00	Diárias - Civil			8.960,00		
	020315 TRANSFERENCIA	Fiscal	8.960,00			
3.3.90.30.00	Material de Consumo			39.200,00		
	020315 TRANSFERENCIA	Fiscal	39.200,00			
3.3.90.35.00	Serviços de Consultoria			5.600,00		
	020315 TRANSFERENCIA	Fiscal	5.600,00			
3.3.90.36.00	Outros Serviços de Terceiros - Pessoa Física			11.200,00		
	020315 TRANSFERENCIA	Fiscal	11.200,00			
3.3.90.39.00	Outros Serviços de Terceiros - Pessoa Jurídica			28.000,00		
	020315 TRANSFERENCIA	Fiscal	28.000,00			
3.3.90.92.00	Despesas de Exercícios Anteriores			5.600,00		
	020315 TRANSFERENCIA	Fiscal	5.600,00			
4.0.00.00.00	DESPESAS DE CAPITAL					11.200,00
4.4.00.00.00	INVESTIMENTOS				11.200,00	
4.4.90.00.00	Aplicações Diretas			11.200,00		
4.4.90.52.00	Equipamentos e Material Permanente			11.200,00		
	020315 TRANSFERENCIA	Fiscal	11.200,00			
Total da Atividade						160.160,00
12.366.0221.2.061	DESENVOLVIMENTO DA EDUCAÇÃO DE JOVENS E ADULTOS					
3.0.00.00.00	DESPESAS CORRENTES					67.200,00
3.1.00.00.00	PESSOAL E ENCARGOS SOCIAIS				16.800,00	
3.1.90.00.00	Aplicações Diretas			16.800,00		

Estado: Ceará
PREFEITURA MUNICIPAL DE COREAÚ
 Orçamento Programa Para o Exercício de 2015

Detalhamento da Despesa							(em R\$ 1,00)
Anexo 2, da Lei nº 4320, de 17/03/64, (Portaria SOF nº 8, de 04/02/85)							
Código	Especificação / Fonte de Recurso	Esfera	Fonte de Recurso	Natureza	Grupo Nat.	Cat. Econ.	
3.1.90.04.00	Contratação por Tempo Determinado 020315 TRANSFERENCIA	Fiscal	5.600,00	5.600,00			
3.1.90.11.00	Vencimentos e Vantagens Fixas - Pessoal Civil 020315 TRANSFERENCIA	Fiscal	11.200,00	11.200,00			
3.3.00.00.00	OUTRAS DESPESAS CORRENTES				50.400,00		
3.3.90.00.00	Aplicações Diretas			50.400,00			
3.3.90.14.00	Diárias - Civil 020315 TRANSFERENCIA	Fiscal	5.600,00	5.600,00			
3.3.90.18.00	Auxílio Financeiro a Estudantes 020315 TRANSFERENCIA	Fiscal	11.200,00	11.200,00			
3.3.90.30.00	Material de Consumo 020315 TRANSFERENCIA	Fiscal	16.800,00	16.800,00			
3.3.90.36.00	Outros Serviços de Terceiros - Pessoa Física 020315 TRANSFERENCIA	Fiscal	8.400,00	8.400,00			
3.3.90.39.00	Outros Serviços de Terceiros - Pessoa Jurídica 020315 TRANSFERENCIA	Fiscal	8.400,00	8.400,00			
4.0.00.00.00	DESPESAS DE CAPITAL					20.000,00	
4.4.00.00.00	INVESTIMENTOS				20.000,00		
4.4.90.00.00	Aplicações Diretas			20.000,00			
4.4.90.52.00	Equipamentos e Material Permanente 020315 TRANSFERENCIA	Fiscal	20.000,00	20.000,00			
Total da Atividade						87.200,00	
12.364.0221.2.055 APOIO A ESTUDANTES UNIVERSITÁRIOS							
3.0.00.00.00	DESPESAS CORRENTES					33.600,00	
3.3.00.00.00	OUTRAS DESPESAS CORRENTES				33.600,00		
3.3.90.00.00	Aplicações Diretas			33.600,00			
3.3.90.18.00	Auxílio Financeiro a Estudantes 020315 TRANSFERENCIA	Fiscal	11.200,00	11.200,00			
3.3.90.30.00	Material de Consumo 020315 TRANSFERENCIA	Fiscal	5.600,00	5.600,00			
3.3.90.36.00	Outros Serviços de Terceiros - Pessoa Física 020315 TRANSFERENCIA	Fiscal	11.200,00	11.200,00			
3.3.90.39.00	Outros Serviços de Terceiros - Pessoa Jurídica 0100 Recursos Livres	Fiscal	5.600,00	5.600,00			
Total da Atividade						33.600,00	
12.361.0221.2.047 DESENVOLVIMENTO DO ENSINO FUNDAMENTAL							
3.0.00.00.00	DESPESAS CORRENTES					187.500,00	
3.1.00.00.00	PESSOAL E ENCARGOS SOCIAIS				68.600,00		
3.1.90.00.00	Aplicações Diretas			68.600,00			
3.1.90.04.00	Contratação por Tempo Determinado 020315 TRANSFERENCIA	Fiscal	22.400,00	22.400,00			
3.1.90.11.00	Vencimentos e Vantagens Fixas - Pessoal Civil 020315 TRANSFERENCIA	Fiscal	35.000,00	35.000,00			
3.1.90.34.00	Outras Desp. de Pessoal Decorr.de Contratos de Terceirização			11.200,00			

Estado: Ceará
PREFEITURA MUNICIPAL DE COREAÚ
 Orçamento Programa Para o Exercício de 2015

Detalhamento da Despesa							(em R\$ 1,00)
Anexo 2, da Lei nº 4320, de 17/03/64, (Portaria SOF nº 8, de 04/02/85)							
Código	Especificação / Fonte de Recurso	Esfera	Fonte de Recurso	Natureza	Grupo Nat.	Cat. Econ.	
	020102 Receita não Primárias -	Fiscal	11.200,00				
3.3.00.00.00	OUTRAS DESPESAS CORRENTES				118.900,00		
3.3.90.00.00	Aplicações Diretas			118.900,00			
3.3.90.14.00	Diárias - Civil			11.200,00			
	020315 TRANSFERENCIA	Fiscal	11.200,00				
3.3.90.30.00	Material de Consumo			38.500,00			
	020315 TRANSFERENCIA	Fiscal	38.500,00				
3.3.90.36.00	Outros Serviços de Terceiros - Pessoa Física			28.000,00			
	020315 TRANSFERENCIA	Fiscal	28.000,00				
3.3.90.39.00	Outros Serviços de Terceiros - Pessoa Jurídica			30.000,00			
	020315 TRANSFERENCIA	Fiscal	30.000,00				
3.3.90.92.00	Despesas de Exercícios Anteriores			11.200,00			
	020315 TRANSFERENCIA	Fiscal	11.200,00				
4.0.00.00.00	DESPESAS DE CAPITAL					20.000,00	
4.4.00.00.00	INVESTIMENTOS				20.000,00		
4.4.90.00.00	Aplicações Diretas			20.000,00			
4.4.90.52.00	Equipamentos e Material Permanente			20.000,00			
	020315 TRANSFERENCIA	Fiscal	20.000,00				
Total da Atividade						207.500,00	
12.361.0226.2.048	MANUTENÇÃO DO PROGRAMA DE APOIO AO TRANSPORTE ESCOLAR.						
3.0.00.00.00	DESPESAS CORRENTES					569.600,00	
3.3.00.00.00	OUTRAS DESPESAS CORRENTES				569.600,00		
3.3.90.00.00	Aplicações Diretas			569.600,00			
3.3.90.30.00	Material de Consumo			56.000,00			
	020315 TRANSFERENCIA	Fiscal	56.000,00				
3.3.90.36.00	Outros Serviços de Terceiros - Pessoa Física			33.600,00			
	020315 TRANSFERENCIA	Fiscal	33.600,00				
3.3.90.39.00	Outros Serviços de Terceiros - Pessoa Jurídica			480.000,00			
	020315 TRANSFERENCIA	Fiscal	365.562,00				
	0100 Recursos Livres	Fiscal	114.438,00				
4.0.00.00.00	DESPESAS DE CAPITAL					33.600,00	
4.4.00.00.00	INVESTIMENTOS				33.600,00		
4.4.91.52.00	Equipamentos e Material Permanente			33.600,00			
	020315 TRANSFERENCIA	Fiscal	33.600,00				
Total da Atividade						603.200,00	
12.361.0226.2.049	AQUISIÇÃO DE TRANSPORTE ESCOLAR						
4.0.00.00.00	DESPESAS DE CAPITAL					140.000,00	
4.4.00.00.00	INVESTIMENTOS				112.000,00		
4.4.90.00.00	Aplicações Diretas			112.000,00			
4.4.90.52.00	Equipamentos e Material Permanente			112.000,00			
	020315 TRANSFERENCIA	Fiscal	112.000,00				
4.5.00.00.00	INVERSÕES FINANCEIRAS				28.000,00		
4.5.90.52.00	Equipamentos e Material Permanente			28.000,00			
	020315 TRANSFERENCIA	Fiscal	28.000,00				

Estado: Ceará
PREFEITURA MUNICIPAL DE COREAÚ
 Orçamento Programa Para o Exercício de 2015

Detalhamento da Despesa

(em R\$ 1,00)

Anexo 2, da Lei nº 4320, de 17/03/64, (Portaria SOF nº 8, de 04/02/85)

Código	Especificação / Fonte de Recurso	Esfera	Fonte de Recurso	Natureza	Grupo Nat.	Cat. Econ.
Total da Atividade						140.000,00
12.361.0227.2.050	MANUTENÇÃO DO PNAE/EJA					
3.0.00.00.00	DESPESAS CORRENTES					21.576,00
3.3.00.00.00	OUTRAS DESPESAS CORRENTES				21.576,00	
3.3.90.00.00	Aplicações Diretas			21.576,00		
3.3.90.30.00	Material de Consumo			21.576,00		
	020315 TRANSFERENCIA	Fiscal	21.576,00			
Total da Atividade						21.576,00
12.368.0068.1.015	CONSTRUÇÃO, REF, AMPL DE UNID DA EDUC BÁSICA-FME					
4.0.00.00.00	DESPESAS DE CAPITAL					183.600,00
4.4.00.00.00	INVESTIMENTOS				183.600,00	
4.4.90.00.00	Aplicações Diretas			183.600,00		
4.4.90.51.00	Obras e Instalações			150.000,00		
	0100 Recursos Livres	Fiscal	150.000,00			
4.4.90.52.00	Equipamentos e Material Permanente			11.200,00		
	0100 Recursos Livres	Fiscal	11.200,00			
4.4.90.61.00	Aquisição de Imóveis			22.400,00		
	020315 TRANSFERENCIA	Fiscal	22.400,00			
Total do Projeto						183.600,00
12.306.0227.2.120	MANUTENÇÃO PNAE/MAIS EDUCAÇÃO					
3.0.00.00.00	DESPESAS CORRENTES					100.000,00
3.3.00.00.00	OUTRAS DESPESAS CORRENTES				100.000,00	
3.3.90.00.00	Aplicações Diretas			100.000,00		
3.3.90.30.00	Material de Consumo			100.000,00		
	020315 TRANSFERENCIA	Fiscal	100.000,00			
Total da Atividade						100.000,00
12.999.0227.2.063	MANUTENÇÃO DO PNAE/CRECHE					
3.0.00.00.00	DESPESAS CORRENTES					54.000,00
3.3.00.00.00	OUTRAS DESPESAS CORRENTES				54.000,00	
3.3.90.00.00	Aplicações Diretas			54.000,00		
3.3.90.30.00	Material de Consumo			54.000,00		
	020315 TRANSFERENCIA	Fiscal	54.000,00			
Total da Atividade						54.000,00
Total da Unidade:						3.666.052,00

Estado: Ceará
PREFEITURA MUNICIPAL DE COREAÚ
 Orçamento Programa Para o Exercício de 2015

Detalhamento da Despesa							(em R\$ 1,00)
Anexo 2, da Lei nº 4320, de 17/03/64, (Portaria SOF nº 8, de 04/02/85)							
Código	Especificação / Fonte de Recurso	Esfera	Fonte de Recurso	Natureza	Grupo Nat.	Cat. Econ.	
Orgão:	10	Secretaria de Educação Básica					
Unidade Orçamentária:	03	Fundo de Desenv. da Educação Básica - FUNDEB					
<hr/>							
12.368.0061.2.068	GESTÃO ADMISTRATIVA DA EDUCAÇÃO BÁSICA - FUNDEB						
3.0.00.00.00	DESPESAS CORRENTES					2.088.640,00	
3.1.00.00.00	PESSOAL E ENCARGOS SOCIAIS				760.000,00		
3.1.90.00.00	Aplicações Diretas			760.000,00			
3.1.90.04.00	Contratação por Tempo Determinado			230.000,00			
	020305 MDE - Manutenção e Desenv. do	Fiscal	230.000,00				
3.1.90.11.00	Vencimentos e Vantagens Fixas - Pessoal Civil			300.000,00			
	020305 MDE - Manutenção e Desenv. do	Fiscal	300.000,00				
3.1.90.13.00	Obrigações Patronais			230.000,00			
	020305 MDE - Manutenção e Desenv. do	Fiscal	230.000,00				
3.3.00.00.00	OUTRAS DESPESAS CORRENTES				1.328.640,00		
3.3.50.00.00	Transferências a Instituições Privadas sem Fins Lucrativos			100.000,00			
3.3.50.43.00	Subvenções Sociais			100.000,00			
	020305 MDE - Manutenção e Desenv. do	Fiscal	100.000,00				
3.3.90.00.00	Aplicações Diretas			1.228.640,00			
3.3.90.14.00	Diárias - Civil			5.600,00			
	020305 MDE - Manutenção e Desenv. do	Fiscal	5.600,00				
3.3.90.30.00	Material de Consumo			663.040,00			
	020305 MDE - Manutenção e Desenv. do	Fiscal	663.040,00				
3.3.90.35.00	Serviços de Consultoria			44.800,00			
	020305 MDE - Manutenção e Desenv. do	Fiscal	44.800,00				
3.3.90.36.00	Outros Serviços de Terceiros - Pessoa Física			28.000,00			
	020305 MDE - Manutenção e Desenv. do	Fiscal	28.000,00				
3.3.90.37.00	Locação de Mão-de-Obra			16.800,00			
	020305 MDE - Manutenção e Desenv. do	Fiscal	16.800,00				
3.3.90.39.00	Outros Serviços de Terceiros - Pessoa Jurídica			453.600,00			
	020305 MDE - Manutenção e Desenv. do	Fiscal	453.600,00				
3.3.90.47.00	Obrigações Tributárias e Contributivas			5.600,00			
	020305 MDE - Manutenção e Desenv. do	Fiscal	5.600,00				
3.3.90.92.00	Despesas de Exercícios Anteriores			5.600,00			
	020305 MDE - Manutenção e Desenv. do	Fiscal	5.600,00				
3.3.90.93.00	Indenizações e Restituições			5.600,00			
	020305 MDE - Manutenção e Desenv. do	Fiscal	5.600,00				
4.0.00.00.00	DESPESAS DE CAPITAL					28.000,00	
4.4.00.00.00	INVESTIMENTOS				28.000,00		
4.4.90.00.00	Aplicações Diretas			28.000,00			
4.4.90.52.00	Equipamentos e Material Permanente			28.000,00			
	020305 MDE - Manutenção e Desenv. do	Fiscal	28.000,00				
Total da Atividade						2.116.640,00	
<hr/>							
12.368.0221.1.212	CONSTRUÇÃO E REFORMA DE ESTRUTURAS ESPORTIVAS						
4.0.00.00.00	DESPESAS DE CAPITAL					130.000,00	
4.4.00.00.00	INVESTIMENTOS				130.000,00		

Estado: Ceará
PREFEITURA MUNICIPAL DE COREAÚ
 Orçamento Programa Para o Exercício de 2015

Detalhamento da Despesa							(em R\$ 1,00)
Anexo 2, da Lei nº 4320, de 17/03/64, (Portaria SOF nº 8, de 04/02/85)							
Código	Especificação / Fonte de Recurso	Esfera	Fonte de Recurso	Natureza	Grupo Nat.	Cat. Econ.	
4.4.90.00.00	Aplicações Diretas			130.000,00			
4.4.90.51.00	Obras e Instalações			100.000,00			
	020305 MDE - Manutenção e Desenv. do	Fiscal	100.000,00				
4.4.90.61.00	Aquisição de Imóveis			30.000,00			
	020305 MDE - Manutenção e Desenv. do	Fiscal	30.000,00				
Total do Projeto						130.000,00	
12.365.0221.2.066 DESENVOLVIMENTO DE EDUCAÇÃO INFANTIL							
3.0.00.00.00	DESPESAS CORRENTES					334.782,00	
3.1.00.00.00	PESSOAL E ENCARGOS SOCIAIS				203.082,00		
3.1.90.00.00	Aplicações Diretas			203.082,00			
3.1.90.04.00	Contratação por Tempo Determinado			86.800,00			
	020305 MDE - Manutenção e Desenv. do	Fiscal	86.800,00				
3.1.90.11.00	Vencimentos e Vantagens Fixas - Pessoal Civil			82.400,00			
	020305 MDE - Manutenção e Desenv. do	Fiscal	82.400,00				
3.1.90.13.00	Obrigações Patronais			33.882,00			
	020305 MDE - Manutenção e Desenv. do	Fiscal	33.882,00				
3.3.00.00.00	OUTRAS DESPESAS CORRENTES				131.700,00		
3.3.90.00.00	Aplicações Diretas			131.700,00			
3.3.90.14.00	Diárias - Civil			11.300,00			
	020305 MDE - Manutenção e Desenv. do	Fiscal	11.300,00				
3.3.90.30.00	Material de Consumo			84.000,00			
	020305 MDE - Manutenção e Desenv. do	Fiscal	84.000,00				
3.3.90.35.00	Serviços de Consultoria			2.800,00			
	020305 MDE - Manutenção e Desenv. do	Fiscal	2.800,00				
3.3.90.36.00	Outros Serviços de Terceiros - Pessoa Física			8.960,00			
	020305 MDE - Manutenção e Desenv. do	Fiscal	8.960,00				
3.3.90.39.00	Outros Serviços de Terceiros - Pessoa Jurídica			22.400,00			
	020305 MDE - Manutenção e Desenv. do	Fiscal	22.400,00				
3.3.90.92.00	Despesas de Exercícios Anteriores			2.240,00			
	020305 MDE - Manutenção e Desenv. do	Fiscal	2.240,00				
4.0.00.00.00	DESPESAS DE CAPITAL					26.160,00	
4.4.00.00.00	INVESTIMENTOS				26.160,00		
4.4.90.00.00	Aplicações Diretas			26.160,00			
4.4.90.52.00	Equipamentos e Material Permanente			26.160,00			
	020305 MDE - Manutenção e Desenv. do	Fiscal	26.160,00				
Total da Atividade						360.942,00	
12.366.0221.2.067 DESENVOLVIMENTO DA EDUCAÇÃO DE JOVENS E ADULTOS							
3.0.00.00.00	DESPESAS CORRENTES					95.200,00	
3.1.00.00.00	PESSOAL E ENCARGOS SOCIAIS				22.400,00		
3.1.90.00.00	Aplicações Diretas			22.400,00			
3.1.90.04.00	Contratação por Tempo Determinado			5.600,00			
	020305 MDE - Manutenção e Desenv. do	Fiscal	5.600,00				
3.1.90.11.00	Vencimentos e Vantagens Fixas - Pessoal Civil			16.800,00			
	020305 MDE - Manutenção e Desenv. do	Fiscal	16.800,00				

Estado: Ceará
PREFEITURA MUNICIPAL DE COREAÚ
 Orçamento Programa Para o Exercício de 2015

Detalhamento da Despesa

(em R\$ 1,00)

Anexo 2, da Lei nº 4320, de 17/03/64, (Portaria SOF nº 8, de 04/02/85)

Código	Especificação / Fonte de Recurso	Esfera	Fonte de Recurso	Natureza	Grupo Nat.	Cat. Econ.
3.3.00.00.00	OUTRAS DESPESAS CORRENTES				72.800,00	
3.3.90.00.00	Aplicações Diretas			72.800,00		
3.3.90.14.00	Diárias - Civil			5.600,00		
	020305 MDE - Manutenção e Desenv. do	Fiscal	5.600,00			
3.3.90.18.00	Auxílio Financeiro a Estudantes			11.200,00		
	020305 MDE - Manutenção e Desenv. do	Fiscal	11.200,00			
3.3.90.30.00	Material de Consumo			16.800,00		
	020305 MDE - Manutenção e Desenv. do	Fiscal	16.800,00			
3.3.90.36.00	Outros Serviços de Terceiros - Pessoa Física			11.200,00		
	020305 MDE - Manutenção e Desenv. do	Fiscal	11.200,00			
3.3.90.39.00	Outros Serviços de Terceiros - Pessoa Jurídica			28.000,00		
	020305 MDE - Manutenção e Desenv. do	Fiscal	28.000,00			
Total da Atividade						95.200,00
12.361.0221.2.064	DESENVOLVIMENTO DO ENSINO FUNDAMENTAL					
3.0.00.00.00	DESPESAS CORRENTES					11.280.000,00
3.1.00.00.00	PESSOAL E ENCARGOS SOCIAIS				10.062.400,00	
3.1.90.00.00	Aplicações Diretas			10.062.400,00		
3.1.90.04.00	Contratação por Tempo Determinado			1.223.480,00		
	020305 MDE - Manutenção e Desenv. do	Fiscal	1.223.480,00			
3.1.90.11.00	Vencimentos e Vantagens Fixas - Pessoal Civil			7.200.000,00		
	020305 MDE - Manutenção e Desenv. do	Fiscal	7.200.000,00			
3.1.90.13.00	Obrigações Patronais			1.300.000,00		
	020305 MDE - Manutenção e Desenv. do	Fiscal	1.300.000,00			
3.1.90.16.00	Outras Despesas Variáveis - Pessoal Civil			44.800,00		
	020305 MDE - Manutenção e Desenv. do	Fiscal	44.800,00			
3.1.90.34.00	Outras Desp. de Pessoal Decorr.de Contratos de Terceirização			78.400,00		
	020305 MDE - Manutenção e Desenv. do	Fiscal	78.400,00			
3.1.90.92.00	Despesas de Exercícios Anteriores			215.720,00		
	020305 MDE - Manutenção e Desenv. do	Fiscal	215.720,00			
3.3.00.00.00	OUTRAS DESPESAS CORRENTES				1.217.600,00	
3.3.90.00.00	Aplicações Diretas			1.217.600,00		
3.3.90.14.00	Diárias - Civil			5.600,00		
	020305 MDE - Manutenção e Desenv. do	Fiscal	5.600,00			
3.3.90.30.00	Material de Consumo			520.000,00		
	020305 MDE - Manutenção e Desenv. do	Fiscal	520.000,00			
3.3.90.36.00	Outros Serviços de Terceiros - Pessoa Física			42.000,00		
	020305 MDE - Manutenção e Desenv. do	Fiscal	42.000,00			
3.3.90.39.00	Outros Serviços de Terceiros - Pessoa Jurídica			300.000,00		
	020305 MDE - Manutenção e Desenv. do	Fiscal	300.000,00			
3.3.90.92.00	Despesas de Exercícios Anteriores			350.000,00		
	020305 MDE - Manutenção e Desenv. do	Fiscal	350.000,00			
4.0.00.00.00	DESPESAS DE CAPITAL					155.000,00
4.4.00.00.00	INVESTIMENTOS				155.000,00	
4.4.90.00.00	Aplicações Diretas			155.000,00		
4.4.90.52.00	Equipamentos e Material Permanente			155.000,00		

Estado: Ceará
PREFEITURA MUNICIPAL DE COREAÚ
 Orçamento Programa Para o Exercício de 2015

Detalhamento da Despesa							(em R\$ 1,00)
Anexo 2, da Lei nº 4320, de 17/03/64, (Portaria SOF nº 8, de 04/02/85)							
Código	Especificação / Fonte de Recurso	Esfera	Fonte de Recurso	Natureza	Grupo Nat.	Cat. Econ.	
	<i>020305 MDE - Manutenção e Desenv. do</i>	<i>Fiscal</i>	<i>155.000,00</i>				
Total da Atividade						11.435.000,00	
12.361.0226.2.065	MANUTENÇÃO DO PROGRAMA DE APOIO AO TRANSPORTE ESCOLAR.						
3.0.00.00.00	DESPESAS CORRENTES					750.400,00	
3.3.00.00.00	OUTRAS DESPESAS CORRENTES				750.400,00		
3.3.90.00.00	Aplicações Diretas			750.400,00			
3.3.90.30.00	Material de Consumo			112.000,00			
	<i>020305 MDE - Manutenção e Desenv. do</i>	<i>Fiscal</i>	<i>112.000,00</i>				
3.3.90.36.00	Outros Serviços de Terceiros - Pessoa Física			190.400,00			
	<i>020305 MDE - Manutenção e Desenv. do</i>	<i>Fiscal</i>	<i>190.400,00</i>				
3.3.90.39.00	Outros Serviços de Terceiros - Pessoa Jurídica			448.000,00			
	<i>020305 MDE - Manutenção e Desenv. do</i>	<i>Fiscal</i>	<i>448.000,00</i>				
4.0.00.00.00	DESPESAS DE CAPITAL					56.000,00	
4.4.00.00.00	INVESTIMENTOS				56.000,00		
4.4.91.52.00	Equipamentos e Material Permanente			56.000,00			
	<i>020305 MDE - Manutenção e Desenv. do</i>	<i>Fiscal</i>	<i>56.000,00</i>				
Total da Atividade						806.400,00	
12.368.0068.1.016	CONSTRUÇÃO, REF, AMPL DE UNID DA EDUC BÁSICA-FUNDEB						
4.0.00.00.00	DESPESAS DE CAPITAL					282.000,00	
4.4.00.00.00	INVESTIMENTOS				282.000,00		
4.4.90.00.00	Aplicações Diretas			282.000,00			
4.4.90.51.00	Obras e Instalações			160.000,00			
	<i>020305 MDE - Manutenção e Desenv. do</i>	<i>Fiscal</i>	<i>160.000,00</i>				
4.4.90.52.00	Equipamentos e Material Permanente			76.000,00			
	<i>020102 Receita não Primárias -</i>	<i>Fiscal</i>	<i>76.000,00</i>				
4.4.90.61.00	Aquisição de Imóveis			46.000,00			
	<i>020305 MDE - Manutenção e Desenv. do</i>	<i>Fiscal</i>	<i>46.000,00</i>				
Total do Projeto						282.000,00	
Total da Unidade:						15.226.182,00	

Estado: Ceará
PREFEITURA MUNICIPAL DE COREAÚ
 Orçamento Programa Para o Exercício de 2015

Detalhamento da Despesa							(em R\$ 1,00)
Anexo 2, da Lei nº 4320, de 17/03/64, (Portaria SOF nº 8, de 04/02/85)							
Código	Especificação / Fonte de Recurso	Esfera	Fonte de Recurso	Natureza	Grupo Nat.	Cat. Econ.	
Orgão:	11	Secretaria de Saúde					
Unidade Orçamentária:	01	Secretaria Municipal de Saúde					
<hr/>							
10.122.0546.2.072	FUNCIONAMENTO DO CONSELHO MUNICIPAL DE SAÚDE						
3.0.00.00.00	DESPESAS CORRENTES					16.800,00	
3.3.00.00.00	OUTRAS DESPESAS CORRENTES				16.800,00		
3.3.90.00.00	Aplicações Diretas			16.800,00			
3.3.90.30.00	Material de Consumo			5.600,00			
	020316 Transferência Contitucionais -	Seguridade	5.600,00				
3.3.90.36.00	Outros Serviços de Terceiros - Pessoa Física			5.600,00			
	020316 Transferência Contitucionais -	Seguridade	5.600,00				
3.3.90.39.00	Outros Serviços de Terceiros - Pessoa Juridica			5.600,00			
	020316 Transferência Contitucionais -	Seguridade	5.600,00				
4.0.00.00.00	DESPESAS DE CAPITAL					5.600,00	
4.4.00.00.00	INVESTIMENTOS				5.600,00		
4.4.90.00.00	Aplicações Diretas			5.600,00			
4.4.90.52.00	Equipamentos e Material Permanente			5.600,00			
	020316 Transferência Contitucionais -	Seguridade	5.600,00				
Total da Atividade						22.400,00	
<hr/>							
10.302.0145.2.074	CONSÓRCIO INTERMUNICIPAL DE SAÚDE PÚBLICA						
3.0.00.00.00	DESPESAS CORRENTES					100.000,00	
3.3.00.00.00	OUTRAS DESPESAS CORRENTES				100.000,00		
3.3.50.00.00	Transferências a Instituições Privadas sem Fins Lucrativos			100.000,00			
3.3.50.41.00	Contribuições			100.000,00			
	020316 Transferência Contitucionais -	Seguridade	100.000,00				
Total da Atividade						100.000,00	
<hr/>							
10.122.0061.2.071	GESTÃO ADMINISTRATIVA DA SECRETARIA DE SAÚDE						
3.0.00.00.00	DESPESAS CORRENTES					3.053.250,00	
3.1.00.00.00	PESSOAL E ENCARGOS SOCIAIS				1.087.200,00		
3.1.90.00.00	Aplicações Diretas			1.087.200,00			
3.1.90.03.00	Pensões do RPPS e do Militar			5.600,00			
	0109 Recursos de Convênio da União	Seguridade	5.600,00				
3.1.90.04.00	Contratação por Tempo Determinado			44.800,00			
	0109 Recursos de Convênio da União	Seguridade	44.800,00				
3.1.90.11.00	Vencimentos e Vantagens Fixas - Pessoal Civil			370.000,00			
	020316 Transferência Contitucionais -	Seguridade	205.240,00				
	0109 Recursos de Convênio da União	Seguridade	164.760,00				
3.1.90.13.00	Obrigações Patronais			650.000,00			
	020316 Transferência Contitucionais -	Seguridade	650.000,00				
3.1.90.34.00	Outras Desp. de Pessoal Decorr.de Contratos de Terceirização			16.800,00			
	020102 Receita não Primarias -	Seguridade	16.800,00				
3.3.00.00.00	OUTRAS DESPESAS CORRENTES				1.966.050,00		

Estado: Ceará
PREFEITURA MUNICIPAL DE COREAÚ
 Orçamento Programa Para o Exercício de 2015

Detalhamento da Despesa						(em R\$ 1,00)
Anexo 2, da Lei nº 4320, de 17/03/64, (Portaria SOF nº 8, de 04/02/85)						
Código	Especificação / Fonte de Recurso	Esfera	Fonte de Recurso	Natureza	Grupo Nat.	Cat. Econ.
3.3.50.00.00	Transferências a Instituições Privadas sem Fins Lucrativos					1.190.778,00
3.3.50.41.00	Contribuições					7.840,00
	020316 Transferência Contitucionais -	Seguridade	1.040,00			
	020102 Receita não Primarias -	Seguridade	6.800,00			
3.3.50.43.00	Subvenções Sociais					1.182.938,00
	020316 Transferência Contitucionais -	Seguridade	1.182.938,00			
3.3.90.00.00	Aplicações Diretas					775.272,00
3.3.90.14.00	Diárias - Civil					36.992,00
	020316 Transferência Contitucionais -	Seguridade	36.992,00			
3.3.90.30.00	Material de Consumo					203.200,00
	020316 Transferência Contitucionais -	Seguridade	203.200,00			
3.3.90.32.00	Material, Bem ou Serviço para Distribuição Gratuita					4.000,00
	020316 Transferência Contitucionais -	Seguridade	4.000,00			
3.3.90.35.00	Serviços de Consultoria					16.800,00
	020316 Transferência Contitucionais -	Seguridade	16.800,00			
3.3.90.36.00	Outros Serviços de Terceiros - Pessoa Física					197.680,00
	020316 Transferência Contitucionais -	Seguridade	197.680,00			
3.3.90.39.00	Outros Serviços de Terceiros - Pessoa Jurídica					230.000,00
	020316 Transferência Contitucionais -	Seguridade	230.000,00			
3.3.90.46.00	Auxilio-Alimentação					15.000,00
	020316 Transferência Contitucionais -	Seguridade	15.000,00			
3.3.90.47.00	Obrigações Tributárias e Contributivas					11.200,00
	020316 Transferência Contitucionais -	Seguridade	11.200,00			
3.3.90.92.00	Despesas de Exercícios Anteriores					44.800,00
	020316 Transferência Contitucionais -	Seguridade	44.800,00			
3.3.90.93.00	Indenizações e Restituições					5.600,00
	020316 Transferência Contitucionais -	Seguridade	5.600,00			
3.3.90.96.00	Ressarcimento de Despesas de Pessoal Requisitado					10.000,00
	020316 Transferência Contitucionais -	Seguridade	10.000,00			
4.0.00.00.00	DESPESAS DE CAPITAL					54.000,00
4.4.00.00.00	INVESTIMENTOS				54.000,00	
4.4.90.00.00	Aplicações Diretas				54.000,00	
4.4.90.52.00	Equipamentos e Material Permanente				54.000,00	
	020316 Transferência Contitucionais -	Seguridade	54.000,00			
Total da Atividade						3.107.250,00
10.301.0068.1.017	CONSTRUÇÃO, REFORMA E AMPLIAÇÃO DE UNIDADES DE SAÚDE					
4.0.00.00.00	DESPESAS DE CAPITAL					168.000,00
4.4.00.00.00	INVESTIMENTOS				168.000,00	
4.4.90.00.00	Aplicações Diretas				168.000,00	
4.4.90.51.00	Obras e Instalações				112.000,00	
	0109 Recursos de Convênio da União	Seguridade	112.000,00			
4.4.90.61.00	Aquisição de Imóveis				56.000,00	
	0109 Recursos de Convênio da União	Seguridade	26.600,00			
	0100 Recursos Livres	Seguridade	29.400,00			
Total do Projeto						168.000,00

Estado: Ceará

PREFEITURA MUNICIPAL DE COREAÚ

Orçamento Programa Para o Exercício de 2015

Detalhamento da Despesa

(em R\$ 1,00)

Anexo 2, da Lei nº 4320, de 17/03/64, (Portaria SOF nº 8, de 04/02/85)

Código	Especificação / Fonte de Recurso	Esfera	Fonte de Recurso	Natureza	Grupo Nat.	Cat. Econ.
Total da Unidade:						3.397.650,00

Estado: Ceará

PREFEITURA MUNICIPAL DE COREAÚ

Orçamento Programa Para o Exercício de 2015

Detalhamento da Despesa							(em R\$ 1,00)
Anexo 2, da Lei nº 4320, de 17/03/64, (Portaria SOF nº 8, de 04/02/85)							
Código	Especificação / Fonte de Recurso	Esfera	Fonte de Recurso	Natureza	Grupo Nat.	Cat. Econ.	
Orgão:	11	Secretaria de Saúde					
Unidade Orçamentária:	02	Fundo Municipal de Saúde					
10.301.0182.2.111	MANUTENÇÃO DO PROGRAMA SAÚDE DA FAMILIA						
3.0.00.00.00	DESPESAS CORRENTES					1.202.000,00	
3.1.00.00.00	PESSOAL E ENCARGOS SOCIAIS				800.000,00		
3.1.90.00.00	Aplicações Diretas			800.000,00			
3.1.90.04.00	Contratação por Tempo Determinado			380.000,00			
	020316 Transferência Contitucionais -	Seguridade	380.000,00				
3.1.90.11.00	Vencimentos e Vantagens Fixas - Pessoal Civil			420.000,00			
	020316 Transferência Contitucionais -	Seguridade	420.000,00				
3.3.00.00.00	OUTRAS DESPESAS CORRENTES				402.000,00		
3.3.50.00.00	Transferências a Instituições Privadas sem Fins Lucrativos			1.000,00			
3.3.50.43.00	Subvenções Sociais			1.000,00			
	020316 Transferência Contitucionais -	Seguridade	1.000,00				
3.3.80.00.00	Transferências ao Exterior			16.000,00			
3.3.80.41.00	Contribuições			16.000,00			
	020316 Transferência Contitucionais -	Seguridade	16.000,00				
3.3.90.00.00	Aplicações Diretas			385.000,00			
3.3.90.14.00	Diárias - Civil			10.000,00			
	020316 Transferência Contitucionais -	Seguridade	10.000,00				
3.3.90.30.00	Material de Consumo			240.000,00			
	020316 Transferência Contitucionais -	Seguridade	240.000,00				
3.3.90.35.00	Serviços de Consultoria			10.000,00			
	020316 Transferência Contitucionais -	Seguridade	10.000,00				
3.3.90.36.00	Outros Serviços de Terceiros - Pessoa Física			15.000,00			
	020316 Transferência Contitucionais -	Seguridade	15.000,00				
3.3.90.39.00	Outros Serviços de Terceiros - Pessoa Jurídica			100.000,00			
	020316 Transferência Contitucionais -	Seguridade	100.000,00				
3.3.90.92.00	Despesas de Exercícios Anteriores			10.000,00			
	020316 Transferência Contitucionais -	Seguridade	10.000,00				
4.0.00.00.00	DESPESAS DE CAPITAL					80.000,00	
4.4.00.00.00	INVESTIMENTOS				80.000,00		
4.4.90.00.00	Aplicações Diretas			80.000,00			
4.4.90.52.00	Equipamentos e Material Permanente			80.000,00			
	0109 Recursos de Convênio da União	Seguridade	80.000,00				
Total da Atividade						1.282.000,00	
10.301.0181.2.112	MANUTENÇÃO DO PROGRAMA SAÚDE BUCAL						
3.0.00.00.00	DESPESAS CORRENTES					243.000,00	
3.1.00.00.00	PESSOAL E ENCARGOS SOCIAIS				160.000,00		
3.1.90.00.00	Aplicações Diretas			160.000,00			
3.1.90.04.00	Contratação por Tempo Determinado			80.000,00			
	020316 Transferência Contitucionais -	Seguridade	80.000,00				
3.1.90.11.00	Vencimentos e Vantagens Fixas - Pessoal Civil			80.000,00			
	020316 Transferência Contitucionais -	Seguridade	80.000,00				

Estado: Ceará
PREFEITURA MUNICIPAL DE COREAÚ
 Orçamento Programa Para o Exercício de 2015

Detalhamento da Despesa

(em R\$ 1,00)

Anexo 2, da Lei nº 4320, de 17/03/64, (Portaria SOF nº 8, de 04/02/85)

Código	Especificação / Fonte de Recurso	Esfera	Fonte de Recurso	Natureza	Grupo Nat.	Cat. Econ.
3.3.00.00.00	OUTRAS DESPESAS CORRENTES				83.000,00	
3.3.50.00.00	Transferências a Instituições Privadas sem Fins Lucrativos			1.000,00		
3.3.50.43.00	Subvenções Sociais			1.000,00		
	020316 Transferência Contitucionais -	Seguridade	1.000,00			
3.3.90.00.00	Aplicações Diretas			82.000,00		
3.3.90.14.00	Diárias - Civil			3.000,00		
	020316 Transferência Contitucionais -	Seguridade	3.000,00			
3.3.90.30.00	Material de Consumo			40.000,00		
	020316 Transferência Contitucionais -	Seguridade	40.000,00			
3.3.90.36.00	Outros Serviços de Terceiros - Pessoa Física			20.000,00		
	020316 Transferência Contitucionais -	Seguridade	20.000,00			
3.3.90.39.00	Outros Serviços de Terceiros - Pessoa Jurídica			15.000,00		
	020316 Transferência Contitucionais -	Seguridade	15.000,00			
3.3.90.92.00	Despesas de Exercícios Anteriores			4.000,00		
	020316 Transferência Contitucionais -	Seguridade	4.000,00			
4.0.00.00.00	DESPESAS DE CAPITAL					20.000,00
4.4.00.00.00	INVESTIMENTOS				20.000,00	
4.4.90.00.00	Aplicações Diretas			20.000,00		
4.4.90.52.00	Equipamentos e Material Permanente			20.000,00		
	020316 Transferência Contitucionais -	Seguridade	20.000,00			
Total da Atividade						263.000,00
10.301.0182.2.113	MANUTENÇÃO DO NASF					
3.0.00.00.00	DESPESAS CORRENTES					84.000,00
3.1.00.00.00	PESSOAL E ENCARGOS SOCIAIS				50.000,00	
3.1.90.00.00	Aplicações Diretas			50.000,00		
3.1.90.04.00	Contratação por Tempo Determinado			20.000,00		
	020316 Transferência Contitucionais -	Seguridade	20.000,00			
3.1.90.11.00	Vencimentos e Vantagens Fixas - Pessoal Civil			30.000,00		
	020316 Transferência Contitucionais -	Seguridade	30.000,00			
3.3.00.00.00	OUTRAS DESPESAS CORRENTES				34.000,00	
3.3.50.00.00	Transferências a Instituições Privadas sem Fins Lucrativos			1.000,00		
3.3.50.43.00	Subvenções Sociais			1.000,00		
	020316 Transferência Contitucionais -	Seguridade	1.000,00			
3.3.90.00.00	Aplicações Diretas			33.000,00		
3.3.90.14.00	Diárias - Civil			5.000,00		
	020316 Transferência Contitucionais -	Seguridade	5.000,00			
3.3.90.30.00	Material de Consumo			10.000,00		
	020316 Transferência Contitucionais -	Seguridade	10.000,00			
3.3.90.36.00	Outros Serviços de Terceiros - Pessoa Física			8.000,00		
	020316 Transferência Contitucionais -	Seguridade	8.000,00			
3.3.90.39.00	Outros Serviços de Terceiros - Pessoa Jurídica			10.000,00		
	020316 Transferência Contitucionais -	Seguridade	10.000,00			
4.0.00.00.00	DESPESAS DE CAPITAL					15.000,00
4.4.00.00.00	INVESTIMENTOS				15.000,00	

Estado: Ceará
PREFEITURA MUNICIPAL DE COREAÚ
 Orçamento Programa Para o Exercício de 2015

Detalhamento da Despesa						(em R\$ 1,00)
Anexo 2, da Lei nº 4320, de 17/03/64, (Portaria SOF nº 8, de 04/02/85)						
Código	Especificação / Fonte de Recurso	Esfera	Fonte de Recurso	Natureza	Grupo Nat.	Cat. Econ.
4.4.90.00.00	Aplicações Diretas			15.000,00		
4.4.90.52.00	Equipamentos e Material Permanente			15.000,00		
	0109 Recursos de Convênio da União	Seguridade	15.000,00			
Total da Atividade						99.000,00
<hr/>						
10.301.0182.2.114	MANUTENÇÃO DO PROGRAMA AGENTES COMUNITÁRIOS DE SAÚDE					
3.0.00.00.00	DESPESAS CORRENTES					140.000,00
3.1.00.00.00	PESSOAL E ENCARGOS SOCIAIS				65.000,00	
3.1.90.00.00	Aplicações Diretas			65.000,00		
3.1.90.04.00	Contratação por Tempo Determinado			60.000,00		
	020316 Transferência Contitucionais -	Seguridade	60.000,00			
3.1.90.11.00	Vencimentos e Vantagens Fixas - Pessoal Civil			5.000,00		
	020316 Transferência Contitucionais -	Seguridade	5.000,00			
3.3.00.00.00	OUTRAS DESPESAS CORRENTES				75.000,00	
3.3.50.00.00	Transferências a Instituições Privadas sem Fins Lucrativos			50.000,00		
3.3.50.43.00	Subvenções Sociais			50.000,00		
	020316 Transferência Contitucionais -	Seguridade	50.000,00			
3.3.90.00.00	Aplicações Diretas			25.000,00		
3.3.90.14.00	Diárias - Civil			5.000,00		
	020316 Transferência Contitucionais -	Seguridade	5.000,00			
3.3.90.30.00	Material de Consumo			5.000,00		
	020316 Transferência Contitucionais -	Seguridade	5.000,00			
3.3.90.36.00	Outros Serviços de Terceiros - Pessoa Física			5.000,00		
	020316 Transferência Contitucionais -	Seguridade	5.000,00			
3.3.90.39.00	Outros Serviços de Terceiros - Pessoa Jurídica			5.000,00		
	020316 Transferência Contitucionais -	Seguridade	5.000,00			
3.3.90.92.00	Despesas de Exercícios Anteriores			5.000,00		
	020316 Transferência Contitucionais -	Seguridade	5.000,00			
4.0.00.00.00	DESPESAS DE CAPITAL					5.000,00
4.4.00.00.00	INVESTIMENTOS				5.000,00	
4.4.90.00.00	Aplicações Diretas			5.000,00		
4.4.90.52.00	Equipamentos e Material Permanente			5.000,00		
	0109 Recursos de Convênio da União	Seguridade	5.000,00			
Total da Atividade						145.000,00
<hr/>						
10.999.0181.1.211	CONSTRUÇÃO DA ACADEMIA DA SAÚDE					
4.0.00.00.00	DESPESAS DE CAPITAL					400.000,00
4.4.00.00.00	INVESTIMENTOS				400.000,00	
4.4.90.00.00	Aplicações Diretas			400.000,00		
4.4.90.51.00	Obras e Instalações			360.000,00		
	0110 Recursos de Convênio do Estado	Seguridade	111.440,00			
	020316 Transferência Contitucionais -	Seguridade	248.560,00			
4.4.90.61.00	Aquisição de Imóveis			40.000,00		
	020316 Transferência Contitucionais -	Seguridade	40.000,00			
Total do Projeto						400.000,00

Estado: Ceará
PREFEITURA MUNICIPAL DE COREAÚ
 Orçamento Programa Para o Exercício de 2015

Detalhamento da Despesa

(em R\$ 1,00)

Anexo 2, da Lei nº 4320, de 17/03/64, (Portaria SOF nº 8, de 04/02/85)

Código	Especificação / Fonte de Recurso	Esfera	Fonte de Recurso	Natureza	Grupo Nat.	Cat. Econ.
10.301.0188.2.078	ASSISTÊNCIA ESPECIAL DA SAÚDE INFANTO-JUVENIL					
3.0.00.00.00	DESPESAS CORRENTES					44.800,00
3.1.00.00.00	PESSOAL E ENCARGOS SOCIAIS				22.400,00	
3.1.90.00.00	Aplicações Diretas			22.400,00		
3.1.90.04.00	Contratação por Tempo Determinado			11.200,00		
	020316 Transferência Contitucionais -	Seguridade	11.200,00			
3.1.90.11.00	Vencimentos e Vantagens Fixas - Pessoal Civil			11.200,00		
	020316 Transferência Contitucionais -	Seguridade	11.200,00			
3.3.00.00.00	OUTRAS DESPESAS CORRENTES				22.400,00	
3.3.90.00.00	Aplicações Diretas			22.400,00		
3.3.90.30.00	Material de Consumo			11.200,00		
	020316 Transferência Contitucionais -	Seguridade	11.200,00			
3.3.90.36.00	Outros Serviços de Terceiros - Pessoa Física			11.200,00		
	020316 Transferência Contitucionais -	Seguridade	11.200,00			
Total da Atividade						44.800,00
10.304.0185.2.081	AÇÕES E SERVIÇOS DE VIGILÂNCIA EM SAÚDE					
3.0.00.00.00	DESPESAS CORRENTES					165.830,00
3.1.00.00.00	PESSOAL E ENCARGOS SOCIAIS				118.250,00	
3.1.90.00.00	Aplicações Diretas			118.250,00		
3.1.90.04.00	Contratação por Tempo Determinado			115.000,00		
	020316 Transferência Contitucionais -	Seguridade	115.000,00			
3.1.90.11.00	Vencimentos e Vantagens Fixas - Pessoal Civil			3.250,00		
	020316 Transferência Contitucionais -	Seguridade	3.250,00			
3.3.00.00.00	OUTRAS DESPESAS CORRENTES				47.580,00	
3.3.50.00.00	Transferências a Instituições Privadas sem Fins Lucrativos			1.000,00		
3.3.50.43.00	Subvenções Sociais			1.000,00		
	020316 Transferência Contitucionais -	Seguridade	1.000,00			
3.3.90.00.00	Aplicações Diretas			46.580,00		
3.3.90.13.00	Obrigações Patronais			10.000,00		
	020316 Transferência Contitucionais -	Seguridade	10.000,00			
3.3.90.30.00	Material de Consumo			25.000,00		
	020316 Transferência Contitucionais -	Seguridade	25.000,00			
3.3.90.36.00	Outros Serviços de Terceiros - Pessoa Física			5.290,00		
	020316 Transferência Contitucionais -	Seguridade	5.290,00			
3.3.90.39.00	Outros Serviços de Terceiros - Pessoa Jurídica			6.290,00		
	020316 Transferência Contitucionais -	Seguridade	6.290,00			
4.0.00.00.00	DESPESAS DE CAPITAL					20.000,00
4.4.00.00.00	INVESTIMENTOS				20.000,00	
4.4.90.00.00	Aplicações Diretas			20.000,00		
4.4.90.52.00	Equipamentos e Material Permanente			20.000,00		
	020316 Transferência Contitucionais -	Seguridade	3.872,00			
	0109 Recursos de Convênio da União	Seguridade	16.128,00			
Total da Atividade						185.830,00
10.303.0192.2.080	SISTEMA INTEGRAL DE ASSISTÊNCIA FARMACÊUTICA					

Estado: Ceará
PREFEITURA MUNICIPAL DE COREAÚ
 Orçamento Programa Para o Exercício de 2015

Detalhamento da Despesa

(em R\$ 1,00)

Anexo 2, da Lei nº 4320, de 17/03/64, (Portaria SOF nº 8, de 04/02/85)

Código	Especificação / Fonte de Recurso	Esfera	Fonte de Recurso	Natureza	Grupo Nat.	Cat. Econ.
3.0.00.00.00	DESPESAS CORRENTES					1.000,00
3.3.00.00.00	OUTRAS DESPESAS CORRENTES				1.000,00	
3.3.90.00.00	Aplicações Diretas			1.000,00		
3.3.90.30.00	Material de Consumo			1.000,00		
	020316 Transferência Contitucionais -	Seguridade	1.000,00			
Total da Atividade						1.000,00
10.301.0181.2.077	AÇÕES E SERVIÇOS DA ATENÇÃO BÁSICA					
3.0.00.00.00	DESPESAS CORRENTES					693.440,00
3.1.00.00.00	PESSOAL E ENCARGOS SOCIAIS				244.800,00	
3.1.90.00.00	Aplicações Diretas			244.800,00		
3.1.90.04.00	Contratação por Tempo Determinado			44.800,00		
	020316 Transferência Contitucionais -	Seguridade	44.800,00			
3.1.90.11.00	Vencimentos e Vantagens Fixas - Pessoal Civil			200.000,00		
	020316 Transferência Contitucionais -	Seguridade	200.000,00			
3.3.00.00.00	OUTRAS DESPESAS CORRENTES				448.640,00	
3.3.50.00.00	Transferências a Instituições Privadas sem Fins Lucrativos			1.000,00		
3.3.50.43.00	Subvenções Sociais			1.000,00		
	020316 Transferência Contitucionais -	Seguridade	1.000,00			
3.3.90.00.00	Aplicações Diretas			447.640,00		
3.3.90.08.00	Outros Benefícios Assistenciais do Servidor e do Militar			33.600,00		
	020316 Transferência Contitucionais -	Seguridade	33.600,00			
3.3.90.13.00	Obrigações Patronais			50.000,00		
	020316 Transferência Contitucionais -	Seguridade	50.000,00			
3.3.90.14.00	Diárias - Civil			11.200,00		
	020316 Transferência Contitucionais -	Seguridade	11.200,00			
3.3.90.30.00	Material de Consumo			100.000,00		
	020316 Transferência Contitucionais -	Seguridade	100.000,00			
3.3.90.35.00	Serviços de Consultoria			22.400,00		
	020316 Transferência Contitucionais -	Seguridade	22.400,00			
3.3.90.36.00	Outros Serviços de Terceiros - Pessoa Física			72.800,00		
	020316 Transferência Contitucionais -	Seguridade	72.800,00			
3.3.90.39.00	Outros Serviços de Terceiros - Pessoa Jurídica			129.200,00		
	020316 Transferência Contitucionais -	Seguridade	129.200,00			
3.3.90.46.00	Auxílio-Alimentação			15.000,00		
	020316 Transferência Contitucionais -	Seguridade	15.000,00			
3.3.90.92.00	Despesas de Exercícios Anteriores			13.440,00		
	020316 Transferência Contitucionais -	Seguridade	13.440,00			
4.0.00.00.00	DESPESAS DE CAPITAL					56.000,00
4.4.00.00.00	INVESTIMENTOS				56.000,00	
4.4.90.00.00	Aplicações Diretas			56.000,00		
4.4.90.52.00	Equipamentos e Material Permanente			56.000,00		
	020316 Transferência Contitucionais -	Seguridade	56.000,00			
Total da Atividade						749.440,00
10.302.0181.1.019	REFORMA E AMPLIAÇÃO DO HOSPITAL MUNICIPAL					

Estado: Ceará
PREFEITURA MUNICIPAL DE COREAÚ
 Orçamento Programa Para o Exercício de 2015

Detalhamento da Despesa

(em R\$ 1,00)

Anexo 2, da Lei nº 4320, de 17/03/64, (Portaria SOF nº 8, de 04/02/85)

Código	Especificação / Fonte de Recurso	Esfera	Fonte de Recurso	Natureza	Grupo Nat.	Cat. Econ.
4.0.00.00.00	DESPESAS DE CAPITAL					786.000,00
4.4.00.00.00	INVESTIMENTOS				786.000,00	
4.4.90.00.00	Aplicações Diretas			786.000,00		
4.4.90.51.00	Obras e Instalações			786.000,00		
	0109 Recursos de Convênio da União	Seguridade	299.440,00			
	0110 Recursos de Convênio do Estado	Seguridade	486.560,00			
Total do Projeto						786.000,00
10.302.0181.2.079	AÇÕES E SERVS.DA MÉDIA E ALTA COMPLEXIDADE AMBUL. E HOSPITALAR					
3.0.00.00.00	DESPESAS CORRENTES					642.360,00
3.1.00.00.00	PESSOAL E ENCARGOS SOCIAIS				267.640,00	
3.1.90.00.00	Aplicações Diretas			267.640,00		
3.1.90.04.00	Contratação por Tempo Determinado			22.400,00		
	020316 Transferência Contitucionais -	Seguridade	22.400,00			
3.1.90.11.00	Vencimentos e Vantagens Fixas - Pessoal Civil			243.000,00		
	020316 Transferência Contitucionais -	Seguridade	243.000,00			
3.1.90.34.00	Outras Desp. de Pessoal Decorr.de Contratos de Terceirização			2.240,00		
	020316 Transferência Contitucionais -	Seguridade	2.240,00			
3.3.00.00.00	OUTRAS DESPESAS CORRENTES				374.720,00	
3.3.50.00.00	Transferências a Instituições Privadas sem Fins Lucrativos			1.000,00		
3.3.50.43.00	Subvenções Sociais			1.000,00		
	020316 Transferência Contitucionais -	Seguridade	1.000,00			
3.3.80.00.00	Transferências ao Exterior			2.800,00		
3.3.80.41.00	Contribuições			2.800,00		
	020316 Transferência Contitucionais -	Seguridade	2.800,00			
3.3.90.00.00	Aplicações Diretas			370.920,00		
3.3.90.13.00	Obrigações Patronais			50.000,00		
	020316 Transferência Contitucionais -	Seguridade	50.000,00			
3.3.90.14.00	Diárias - Civil			11.200,00		
	020316 Transferência Contitucionais -	Seguridade	11.200,00			
3.3.90.30.00	Material de Consumo			100.000,00		
	020316 Transferência Contitucionais -	Seguridade	100.000,00			
3.3.90.35.00	Serviços de Consultoria			16.800,00		
	020316 Transferência Contitucionais -	Seguridade	16.800,00			
3.3.90.36.00	Outros Serviços de Terceiros - Pessoa Física			67.200,00		
	020316 Transferência Contitucionais -	Seguridade	67.200,00			
3.3.90.37.00	Locação de Mão-de-Obra			11.200,00		
	020316 Transferência Contitucionais -	Seguridade	11.200,00			
3.3.90.39.00	Outros Serviços de Terceiros - Pessoa Jurídica			87.640,00		
	020316 Transferência Contitucionais -	Seguridade	87.640,00			
3.3.90.47.00	Obrigações Tributárias e Contributivas			5.600,00		
	020316 Transferência Contitucionais -	Seguridade	5.600,00			
3.3.90.92.00	Despesas de Exercícios Anteriores			15.680,00		
	020316 Transferência Contitucionais -	Seguridade	15.680,00			
3.3.90.93.00	Indenizações e Restituições			5.600,00		

Estado: Ceará
PREFEITURA MUNICIPAL DE COREAÚ
 Orçamento Programa Para o Exercício de 2015

Detalhamento da Despesa							(em R\$ 1,00)
Anexo 2, da Lei nº 4320, de 17/03/64, (Portaria SOF nº 8, de 04/02/85)							
Código	Especificação / Fonte de Recurso	Esfera	Fonte de Recurso	Natureza	Grupo Nat.	Cat. Econ.	
	<i>020316 Transferência Contitucionais -</i>	<i>Seguridade</i>	<i>5.600,00</i>				
4.0.00.00.00	DESPESAS DE CAPITAL					33.600,00	
4.4.00.00.00	INVESTIMENTOS				33.600,00		
4.4.90.00.00	Aplicações Diretas			33.600,00			
4.4.90.52.00	Equipamentos e Material Permanente			33.600,00			
	<i>020316 Transferência Contitucionais -</i>	<i>Seguridade</i>	<i>33.600,00</i>				
Total da Atividade						675.960,00	
10.301.0182.1.022	CONSTRUÇÃO REFORMA E AMPLIAÇÃO DE UNIDADES BÁSICAS DE SAÚDE						
4.0.00.00.00	DESPESAS DE CAPITAL					200.000,00	
4.4.00.00.00	INVESTIMENTOS				200.000,00		
4.4.90.00.00	Aplicações Diretas			200.000,00			
4.4.90.51.00	Obras e Instalações			200.000,00			
	<i>0109 Recursos de Convênio da União</i>	<i>Seguridade</i>	<i>200.000,00</i>				
Total do Projeto						200.000,00	
Total da Unidade:						4.832.030,00	

Estado: Ceará
PREFEITURA MUNICIPAL DE COREAÚ
 Orçamento Programa Para o Exercício de 2015

Detalhamento da Despesa

(em R\$ 1,00)

Anexo 2, da Lei nº 4320, de 17/03/64, (Portaria SOF nº 8, de 04/02/85)

Código	Especificação / Fonte de Recurso	Esfera	Fonte de Recurso	Natureza	Grupo Nat.	Cat. Econ.
Orgão:	12	Secretaria de Assistência Social				
Unidade Orçamentária:	01	Secretaria de Assistência Social				
08.122.0061.2.083	GESTÃO ADMINISTRATIVA DA SECRETARIA DE ASSISTÊNCIA SOCIAL					
3.0.00.00.00	DESPESAS CORRENTES					671.240,00
3.1.00.00.00	PESSOAL E ENCARGOS SOCIAIS				477.120,00	
3.1.90.00.00	Aplicações Diretas			477.120,00		
3.1.90.04.00	Contratação por Tempo Determinado			40.320,00		
	020314 Recursos Destinados a	Seguridade	40.320,00			
3.1.90.11.00	Vencimentos e Vantagens Fixas - Pessoal Civil			280.000,00		
	020314 Recursos Destinados a	Seguridade	280.000,00			
3.1.90.13.00	Obrigações Patronais			150.000,00		
	020314 Recursos Destinados a	Seguridade	150.000,00			
3.1.90.34.00	Outras Desp. de Pessoal Decorr.de Contratos de Terceirização			6.800,00		
	020314 Recursos Destinados a	Seguridade	6.800,00			
3.3.00.00.00	OUTRAS DESPESAS CORRENTES				194.120,00	
3.3.50.00.00	Transferências a Instituições Privadas sem Fins Lucrativos			17.920,00		
3.3.50.41.00	Contribuições			6.720,00		
	020314 Recursos Destinados a	Seguridade	6.720,00			
3.3.50.43.00	Subvenções Sociais			11.200,00		
	020314 Recursos Destinados a	Seguridade	11.200,00			
3.3.90.00.00	Aplicações Diretas			176.200,00		
3.3.90.14.00	Diárias - Civil			15.120,00		
	020314 Recursos Destinados a	Seguridade	15.120,00			
3.3.90.30.00	Material de Consumo			25.000,00		
	020314 Recursos Destinados a	Seguridade	25.000,00			
3.3.90.32.00	Material, Bem ou Serviço para Distribuição Gratuita			32.000,00		
	020314 Recursos Destinados a	Seguridade	32.000,00			
3.3.90.36.00	Outros Serviços de Terceiros - Pessoa Física			30.000,00		
	020314 Recursos Destinados a	Seguridade	30.000,00			
3.3.90.39.00	Outros Serviços de Terceiros - Pessoa Jurídica			30.000,00		
	020314 Recursos Destinados a	Seguridade	30.000,00			
3.3.90.47.00	Obrigações Tributárias e Contributivas			10.000,00		
	020314 Recursos Destinados a	Seguridade	10.000,00			
3.3.90.91.00	Sentenças Judiciais			12.880,00		
	020314 Recursos Destinados a	Seguridade	12.880,00			
3.3.90.92.00	Despesas de Exercícios Anteriores			8.960,00		
	020314 Recursos Destinados a	Seguridade	8.960,00			
3.3.90.93.00	Indenizações e Restituições			2.240,00		
	020314 Recursos Destinados a	Seguridade	2.240,00			
3.3.90.96.00	Ressarcimento de Despesas de Pessoal Requisitado			10.000,00		
	020102 Receita não Primarias -	Seguridade	10.000,00			
4.0.00.00.00	DESPESAS DE CAPITAL					34.640,00
4.4.00.00.00	INVESTIMENTOS				34.640,00	
4.4.90.00.00	Aplicações Diretas			34.640,00		

Estado: Ceará
PREFEITURA MUNICIPAL DE COREAÚ
 Orçamento Programa Para o Exercício de 2015

Detalhamento da Despesa							(em R\$ 1,00)
Anexo 2, da Lei nº 4320, de 17/03/64, (Portaria SOF nº 8, de 04/02/85)							
Código	Especificação / Fonte de Recurso	Esfera	Fonte de Recurso	Natureza	Grupo Nat.	Cat. Econ.	
4.4.90.52.00	Equipamentos e Material Permanente <i>020314 Recursos Destinados a</i>	<i>Seguridade</i>	24.640,00	24.640,00			
4.4.90.61.00	Aquisição de Imóveis <i>020314 Recursos Destinados a</i>	<i>Seguridade</i>	10.000,00	10.000,00			
Total da Atividade						705.880,00	
08.244.0068.1.020 CONSTRUÇÃO E REFORMA DE UNIDADES DE ASSISTÊNCIA SOCIAL							
4.0.00.00.00	DESPESAS DE CAPITAL					83.200,00	
4.4.00.00.00	INVESTIMENTOS				83.200,00		
4.4.90.00.00	Aplicações Diretas			83.200,00			
4.4.90.51.00	Obras e Instalações <i>020314 Recursos Destinados a</i>	<i>Seguridade</i>	72.000,00	72.000,00			
4.4.90.61.00	Aquisição de Imóveis <i>020314 Recursos Destinados a</i>	<i>Seguridade</i>	11.200,00	11.200,00			
Total do Projeto						83.200,00	
08.244.0194.2.086 PROGRAMA DE SEGURANÇA, ALIMENTAR E NUTRICIONAL							
3.0.00.00.00	DESPESAS CORRENTES					78.400,00	
3.3.00.00.00	OUTRAS DESPESAS CORRENTES				78.400,00		
3.3.90.00.00	Aplicações Diretas			78.400,00			
3.3.90.30.00	Material de Consumo <i>020314 Recursos Destinados a</i>	<i>Seguridade</i>	31.360,00	31.360,00			
3.3.90.35.00	Serviços de Consultoria <i>020314 Recursos Destinados a</i>	<i>Seguridade</i>	6.720,00	6.720,00			
3.3.90.36.00	Outros Serviços de Terceiros - Pessoa Física <i>020314 Recursos Destinados a</i>	<i>Seguridade</i>	33.600,00	33.600,00			
3.3.90.39.00	Outros Serviços de Terceiros - Pessoa Jurídica <i>020314 Recursos Destinados a</i>	<i>Seguridade</i>	6.720,00	6.720,00			
Total da Atividade						78.400,00	
08.244.0381.2.087 PROGRAMA COMPRA DIRETA LOCAL DA AGRICULTURA FAMILIAR							
3.0.00.00.00	DESPESAS CORRENTES					53.040,00	
3.3.00.00.00	OUTRAS DESPESAS CORRENTES				53.040,00		
3.3.90.00.00	Aplicações Diretas			53.040,00			
3.3.90.30.00	Material de Consumo <i>020314 Recursos Destinados a</i>	<i>Seguridade</i>	34.000,00	34.000,00			
3.3.90.35.00	Serviços de Consultoria <i>020314 Recursos Destinados a</i>	<i>Seguridade</i>	6.720,00	6.720,00			
3.3.90.36.00	Outros Serviços de Terceiros - Pessoa Física <i>020314 Recursos Destinados a</i>	<i>Seguridade</i>	5.600,00	5.600,00			
3.3.90.39.00	Outros Serviços de Terceiros - Pessoa Jurídica <i>020314 Recursos Destinados a</i>	<i>Seguridade</i>	6.720,00	6.720,00			
4.0.00.00.00	DESPESAS DE CAPITAL					3.360,00	
4.4.00.00.00	INVESTIMENTOS				3.360,00		
4.4.90.00.00	Aplicações Diretas			3.360,00			
4.4.90.52.00	Equipamentos e Material Permanente <i>020314 Recursos Destinados a</i>	<i>Seguridade</i>	3.360,00	3.360,00			

Estado: Ceará
PREFEITURA MUNICIPAL DE COREAÚ
 Orçamento Programa Para o Exercício de 2015

Detalhamento da Despesa							(em R\$ 1,00)
Anexo 2, da Lei nº 4320, de 17/03/64, (Portaria SOF nº 8, de 04/02/85)							
Código	Especificação / Fonte de Recurso	Esfera	Fonte de Recurso	Natureza	Grupo Nat.	Cat. Econ.	
Total da Atividade						56.400,00	
08.244.0382.2.088	PROGRAMA COZINHA COMUNITÁRIA						
4.0.00.00.00	DESPESAS DE CAPITAL					44.800,00	
4.4.00.00.00	INVESTIMENTOS				44.800,00		
4.4.90.00.00	Aplicações Diretas			44.800,00			
4.4.90.51.00	Obras e Instalações			44.800,00			
	020314 Recursos Destinados a	Seguridade	44.800,00				
Total da Atividade						44.800,00	
08.244.0599.2.089	MANUTENÇÃO DE CONSELHOS VINCULADOS						
3.0.00.00.00	DESPESAS CORRENTES					18.240,00	
3.1.00.00.00	PESSOAL E ENCARGOS SOCIAIS				4.000,00		
3.1.90.00.00	Aplicações Diretas			4.000,00			
3.1.90.04.00	Contratação por Tempo Determinado			4.000,00			
	020314 Recursos Destinados a	Seguridade	4.000,00				
3.3.00.00.00	OUTRAS DESPESAS CORRENTES				14.240,00		
3.3.90.00.00	Aplicações Diretas			14.240,00			
3.3.90.14.00	Diárias - Civil			2.240,00			
	020314 Recursos Destinados a	Seguridade	2.240,00				
3.3.90.30.00	Material de Consumo			4.000,00			
	020314 Recursos Destinados a	Seguridade	4.000,00				
3.3.90.36.00	Outros Serviços de Terceiros - Pessoa Física			4.000,00			
	020314 Recursos Destinados a	Seguridade	4.000,00				
3.3.90.39.00	Outros Serviços de Terceiros - Pessoa Jurídica			4.000,00			
	020314 Recursos Destinados a	Seguridade	4.000,00				
4.0.00.00.00	DESPESAS DE CAPITAL					3.000,00	
4.4.00.00.00	INVESTIMENTOS				3.000,00		
4.4.90.00.00	Aplicações Diretas			3.000,00			
4.4.90.52.00	Equipamentos e Material Permanente			3.000,00			
	020314 Recursos Destinados a	Seguridade	3.000,00				
Total da Atividade						21.240,00	
Total da Unidade:						989.920,00	

Estado: Ceará
PREFEITURA MUNICIPAL DE COREAÚ
 Orçamento Programa Para o Exercício de 2015

Detalhamento da Despesa							(em R\$ 1,00)
Anexo 2, da Lei nº 4320, de 17/03/64, (Portaria SOF nº 8, de 04/02/85)							
Código	Especificação / Fonte de Recurso	Esfera	Fonte de Recurso	Natureza	Grupo Nat.	Cat. Econ.	
Orgão:	12	Secretaria de Assistência Social					
Unidade Orçamentária:	02	Fundo Municipal de Assistência Social - FMAS					
<hr/>							
08.244.0141.2.116	ÍNDICE DE GESTÃO DESCENT.- BOLSA FAMÍLIA - IGD/M-PBF - FEDERAL						
3.0.00.00.00	DESPESAS CORRENTES					120.000,00	
3.3.00.00.00	OUTRAS DESPESAS CORRENTES				120.000,00		
3.3.90.00.00	Aplicações Diretas			120.000,00			
3.3.90.30.00	Material de Consumo			50.000,00			
	020310 Programas Federais p/	Seguridade	50.000,00				
3.3.90.36.00	Outros Serviços de Terceiros - Pessoa Física			35.000,00			
	020310 Programas Federais p/	Seguridade	35.000,00				
3.3.90.39.00	Outros Serviços de Terceiros - Pessoa Jurídica			35.000,00			
	020310 Programas Federais p/	Seguridade	35.000,00				
4.0.00.00.00	DESPESAS DE CAPITAL					6.000,00	
4.4.00.00.00	INVESTIMENTOS				6.000,00		
4.4.90.00.00	Aplicações Diretas			6.000,00			
4.4.90.52.00	Equipamentos e Material Permanente			6.000,00			
	020310 Programas Federais p/	Seguridade	6.000,00				
Total da Atividade						126.000,00	
<hr/>							
08.244.0141.2.115	MANUTENÇÃO DO CRAS / PBF - MUNICIPIO						
3.0.00.00.00	DESPESAS CORRENTES					150.000,00	
3.1.00.00.00	PESSOAL E ENCARGOS SOCIAIS				10.000,00		
3.1.90.00.00	Aplicações Diretas			10.000,00			
3.1.90.04.00	Contratação por Tempo Determinado			4.000,00			
	020310 Programas Federais p/	Seguridade	4.000,00				
3.1.90.11.00	Vencimentos e Vantagens Fixas - Pessoal Civil			6.000,00			
	020310 Programas Federais p/	Seguridade	6.000,00				
3.3.00.00.00	OUTRAS DESPESAS CORRENTES				140.000,00		
3.3.90.00.00	Aplicações Diretas			140.000,00			
3.3.90.30.00	Material de Consumo			30.000,00			
	020310 Programas Federais p/	Seguridade	30.000,00				
3.3.90.31.00	Premiações Culturais, Artíst., Científicas, Desp. e Outras			15.000,00			
	020310 Programas Federais p/	Seguridade	15.000,00				
3.3.90.32.00	Material, Bem ou Serviço para Distribuição Gratuita			25.000,00			
	020310 Programas Federais p/	Seguridade	25.000,00				
3.3.90.36.00	Outros Serviços de Terceiros - Pessoa Física			40.000,00			
	020310 Programas Federais p/	Seguridade	40.000,00				
3.3.90.39.00	Outros Serviços de Terceiros - Pessoa Jurídica			30.000,00			
	020310 Programas Federais p/	Seguridade	30.000,00				
4.0.00.00.00	DESPESAS DE CAPITAL					12.000,00	
4.4.00.00.00	INVESTIMENTOS				12.000,00		
4.4.90.00.00	Aplicações Diretas			12.000,00			
4.4.90.52.00	Equipamentos e Material Permanente			12.000,00			
	020310 Programas Federais p/	Seguridade	12.000,00				

Estado: Ceará
PREFEITURA MUNICIPAL DE COREAÚ
 Orçamento Programa Para o Exercício de 2015

Detalhamento da Despesa							(em R\$ 1,00)
Anexo 2, da Lei nº 4320, de 17/03/64, (Portaria SOF nº 8, de 04/02/85)							
Código	Especificação / Fonte de Recurso	Esfera	Fonte de Recurso	Natureza	Grupo Nat.	Cat. Econ.	
Total da Atividade						162.000,00	
08.244.0141.2.139	ACESSUAS						
3.0.00.00.00	DESPESAS CORRENTES					35.000,00	
3.3.00.00.00	OUTRAS DESPESAS CORRENTES				35.000,00		
3.3.90.00.00	Aplicações Diretas			35.000,00			
3.3.90.14.00	Diárias - Civil			5.000,00			
	020310 Programas Federais p/	Seguridade	5.000,00				
3.3.90.30.00	Material de Consumo			5.000,00			
	020310 Programas Federais p/	Seguridade	5.000,00				
3.3.90.33.00	Passagens e Despesas com Locomoção			5.000,00			
	020310 Programas Federais p/	Seguridade	5.000,00				
3.3.90.35.00	Serviços de Consultoria			5.000,00			
	020310 Programas Federais p/	Seguridade	5.000,00				
3.3.90.36.00	Outros Serviços de Terceiros - Pessoa Física			5.000,00			
	020310 Programas Federais p/	Seguridade	5.000,00				
3.3.90.39.00	Outros Serviços de Terceiros - Pessoa Jurídica			5.000,00			
	020310 Programas Federais p/	Seguridade	5.000,00				
3.3.90.48.00	Outros Auxílios Financeiros a Pessoas Físicas			5.000,00			
	020310 Programas Federais p/	Seguridade	5.000,00				
Total da Atividade						35.000,00	
08.244.0141.2.140	REALIZAÇÃO DE CONFERÊNCIAS MUNICIPAIS						
3.0.00.00.00	DESPESAS CORRENTES					23.000,00	
3.3.00.00.00	OUTRAS DESPESAS CORRENTES				23.000,00		
3.3.90.00.00	Aplicações Diretas			23.000,00			
3.3.90.14.00	Diárias - Civil			2.000,00			
	020310 Programas Federais p/	Seguridade	2.000,00				
3.3.90.30.00	Material de Consumo			5.000,00			
	020310 Programas Federais p/	Seguridade	5.000,00				
3.3.90.33.00	Passagens e Despesas com Locomoção			1.000,00			
	020310 Programas Federais p/	Seguridade	1.000,00				
3.3.90.35.00	Serviços de Consultoria			5.000,00			
	020310 Programas Federais p/	Seguridade	5.000,00				
3.3.90.36.00	Outros Serviços de Terceiros - Pessoa Física			5.000,00			
	020310 Programas Federais p/	Seguridade	5.000,00				
3.3.90.39.00	Outros Serviços de Terceiros - Pessoa Jurídica			5.000,00			
	020310 Programas Federais p/	Seguridade	5.000,00				
Total da Atividade						23.000,00	
08.241.0141.2.141	CONFERÊNCIA MUNICIPAL DOS DIREITOS DA PESSOA IDOSA						
3.0.00.00.00	DESPESAS CORRENTES					5.000,00	
3.3.00.00.00	OUTRAS DESPESAS CORRENTES				5.000,00		
3.3.90.00.00	Aplicações Diretas			5.000,00			
3.3.90.14.00	Diárias - Civil			1.000,00			
	020310 Programas Federais p/	Seguridade	1.000,00				
3.3.90.30.00	Material de Consumo			1.000,00			

Estado: Ceará
PREFEITURA MUNICIPAL DE COREAÚ
 Orçamento Programa Para o Exercício de 2015

Detalhamento da Despesa

(em R\$ 1,00)

Anexo 2, da Lei nº 4320, de 17/03/64, (Portaria SOF nº 8, de 04/02/85)

Código	Especificação / Fonte de Recurso	Esfera	Fonte de Recurso	Natureza	Grupo Nat.	Cat. Econ.
3.3.90.33.00	020310 Programas Federais p/ Passagens e Despesas com Locomoção	Seguridade	1.000,00			
				1.000,00		
3.3.90.36.00	020310 Programas Federais p/ Outros Serviços de Terceiros - Pessoa Física	Seguridade	1.000,00			
				1.000,00		
3.3.90.39.00	020310 Programas Federais p/ Outros Serviços de Terceiros - Pessoa Jurídica	Seguridade	1.000,00			
				1.000,00		
Total da Atividade						5.000,00
08.244.0141.2.138 GESTÃO DOS BENEFÍCIOS EVENTUAIS - BE - VULNERABILIDADE TEMPORÁRIA E CALAMIDADE PÚBLICA						
3.0.00.00.00	DESPESAS CORRENTES					20.000,00
3.3.00.00.00	OUTRAS DESPESAS CORRENTES				20.000,00	
3.3.90.00.00	Aplicações Diretas			20.000,00		
3.3.90.30.00	Material de Consumo			4.000,00		
	020310 Programas Federais p/	Seguridade	4.000,00			
3.3.90.32.00	Material, Bem ou Serviço para Distribuição Gratuita			4.000,00		
	020310 Programas Federais p/	Seguridade	4.000,00			
3.3.90.33.00	Passagens e Despesas com Locomoção			4.000,00		
	020310 Programas Federais p/	Seguridade	4.000,00			
3.3.90.36.00	Outros Serviços de Terceiros - Pessoa Física			4.000,00		
	020310 Programas Federais p/	Seguridade	4.000,00			
3.3.90.39.00	Outros Serviços de Terceiros - Pessoa Jurídica			4.000,00		
	020310 Programas Federais p/	Seguridade	4.000,00			
Total da Atividade						20.000,00
08.244.0145.2.098 APOIO AS ENTIDADES DE ASSISTÊNCIA SOCIAL						
3.0.00.00.00	DESPESAS CORRENTES					22.400,00
3.3.00.00.00	OUTRAS DESPESAS CORRENTES				22.400,00	
3.3.90.00.00	Aplicações Diretas			22.400,00		
3.3.90.10.00	Seguro Desemprego e Abono Salarial			11.200,00		
	020314 Recursos Destinados a	Seguridade	11.200,00			
3.3.90.36.00	Outros Serviços de Terceiros - Pessoa Física			5.600,00		
	020314 Recursos Destinados a	Seguridade	5.600,00			
3.3.90.39.00	Outros Serviços de Terceiros - Pessoa Jurídica			5.600,00		
	020314 Recursos Destinados a	Seguridade	5.600,00			
Total da Atividade						22.400,00
08.244.0141.2.145 PROJETO ESTAÇÃO FAMÍLIA						
3.0.00.00.00	DESPESAS CORRENTES					15.000,00
3.3.00.00.00	OUTRAS DESPESAS CORRENTES				15.000,00	
3.3.90.00.00	Aplicações Diretas			15.000,00		
3.3.90.30.00	Material de Consumo			5.000,00		
	020310 Programas Federais p/	Seguridade	5.000,00			
3.3.90.36.00	Outros Serviços de Terceiros - Pessoa Física			5.000,00		
	020310 Programas Federais p/	Seguridade	5.000,00			
3.3.90.39.00	Outros Serviços de Terceiros - Pessoa Jurídica			5.000,00		
	020310 Programas Federais p/	Seguridade	5.000,00			

Estado: Ceará
PREFEITURA MUNICIPAL DE COREAÚ
 Orçamento Programa Para o Exercício de 2015

Detalhamento da Despesa							(em R\$ 1,00)
Anexo 2, da Lei nº 4320, de 17/03/64, (Portaria SOF nº 8, de 04/02/85)							
Código	Especificação / Fonte de Recurso	Esfera	Fonte de Recurso	Natureza	Grupo Nat.	Cat. Econ.	
Total da Atividade						15.000,00	
08.244.0141.2.137	GESTÃO DOS BENEFÍCIOS EVENTUAIS - BE - AUX. FUNERAL						
3.0.00.00.00	DESPESAS CORRENTES					20.000,00	
3.3.00.00.00	OUTRAS DESPESAS CORRENTES				20.000,00		
3.3.90.00.00	Aplicações Diretas			20.000,00			
3.3.90.30.00	Material de Consumo			1.500,00			
	020310 Programas Federais p/	Seguridade	1.500,00				
3.3.90.32.00	Material, Bem ou Serviço para Distribuição Gratuita			10.000,00			
	020310 Programas Federais p/	Seguridade	10.000,00				
3.3.90.33.00	Passagens e Despesas com Locomoção			1.500,00			
	020310 Programas Federais p/	Seguridade	1.500,00				
3.3.90.36.00	Outros Serviços de Terceiros - Pessoa Física			3.500,00			
	020310 Programas Federais p/	Seguridade	3.500,00				
3.3.90.39.00	Outros Serviços de Terceiros - Pessoa Jurídica			3.500,00			
	020310 Programas Federais p/	Seguridade	3.500,00				
Total da Atividade						20.000,00	
08.244.0141.1.026	CONSTRUÇÃO E REFORMA DE UNIDADES DE ASSISTÊNCIA SOCIAL						
4.0.00.00.00	DESPESAS DE CAPITAL					30.000,00	
4.4.00.00.00	INVESTIMENTOS				30.000,00		
4.4.90.00.00	Aplicações Diretas			30.000,00			
4.4.90.51.00	Obras e Instalações			30.000,00			
	020314 Recursos Destinados a	Seguridade	30.000,00				
Total do Projeto						30.000,00	
08.244.0148.2.099	GESTÃO E EXPANSÃO DOS PROGRAMAS DE PROTEÇÃO SOCIAL BÁSICA						
3.0.00.00.00	DESPESAS CORRENTES					269.440,00	
3.1.00.00.00	PESSOAL E ENCARGOS SOCIAIS				95.600,00		
3.1.90.00.00	Aplicações Diretas			95.600,00			
3.1.90.04.00	Contratação por Tempo Determinado			40.000,00			
	020314 Recursos Destinados a	Seguridade	40.000,00				
3.1.90.11.00	Vencimentos e Vantagens Fixas - Pessoal Civil			50.000,00			
	020314 Recursos Destinados a	Seguridade	50.000,00				
3.1.90.34.00	Outras Desp. de Pessoal Decorr.de Contratos de Terceirização			5.600,00			
	020314 Recursos Destinados a	Seguridade	5.600,00				
3.3.00.00.00	OUTRAS DESPESAS CORRENTES				173.840,00		
3.3.50.00.00	Transferências a Instituições Privadas sem Fins Lucrativos			22.400,00			
3.3.50.41.00	Contribuições			5.600,00			
	020314 Recursos Destinados a	Seguridade	5.600,00				
3.3.50.43.00	Subvenções Sociais			16.800,00			
	020314 Recursos Destinados a	Seguridade	16.800,00				
3.3.90.00.00	Aplicações Diretas			151.440,00			
3.3.90.30.00	Material de Consumo			50.000,00			
	020314 Recursos Destinados a	Seguridade	50.000,00				

Estado: Ceará
PREFEITURA MUNICIPAL DE COREAÚ
 Orçamento Programa Para o Exercício de 2015

Detalhamento da Despesa

(em R\$ 1,00)

Anexo 2, da Lei nº 4320, de 17/03/64, (Portaria SOF nº 8, de 04/02/85)

Código	Especificação / Fonte de Recurso	Esfera	Fonte de Recurso	Natureza	Grupo Nat.	Cat. Econ.
3.3.90.35.00	Serviços de Consultoria					
	020314 Recursos Destinados a	Seguridade	11.200,00			
3.3.90.36.00	Outros Serviços de Terceiros - Pessoa Física					
	020314 Recursos Destinados a	Seguridade	50.000,00			
3.3.90.39.00	Outros Serviços de Terceiros - Pessoa Jurídica					
	020314 Recursos Destinados a	Seguridade	28.000,00			
3.3.90.92.00	Despesas de Exercícios Anteriores					
	020314 Recursos Destinados a	Seguridade	10.000,00			
3.3.90.93.00	Indenizações e Restituições					
	020314 Recursos Destinados a	Seguridade	2.240,00			
4.0.00.00.00	DESPESAS DE CAPITAL					63.840,00
4.4.00.00.00	INVESTIMENTOS				61.600,00	
4.4.90.00.00	Aplicações Diretas			61.600,00		
4.4.90.52.00	Equipamentos e Material Permanente			61.600,00		
	020310 Programas Federais p/	Seguridade	54.800,00			
	0109 Recursos de Convênio da União	Seguridade	6.800,00			
4.5.00.00.00	INVERSÕES FINANCEIRAS				2.240,00	
4.5.90.00.00	Aplicações Diretas			2.240,00		
	020314 Recursos Destinados a	Seguridade	2.240,00			
Total da Atividade						333.280,00
08.244.0149.2.100	GESTÃO E EXPANSÃO DOS PROGRAMAS DE PROTEÇÃO SOCIAL ESPECIAL					
3.0.00.00.00	DESPESAS CORRENTES					58.000,00
3.1.00.00.00	PESSOAL E ENCARGOS SOCIAIS				18.440,00	
3.1.90.00.00	Aplicações Diretas			18.440,00		
3.1.90.04.00	Contratação por Tempo Determinado			11.200,00		
	020314 Recursos Destinados a	Seguridade	11.200,00			
3.1.90.11.00	Vencimentos e Vantagens Fixas - Pessoal Civil			5.000,00		
	020314 Recursos Destinados a	Seguridade	5.000,00			
3.1.90.34.00	Outras Desp. de Pessoal Decorr.de Contratos de Terceirização			2.240,00		
	020314 Recursos Destinados a	Seguridade	2.240,00			
3.3.00.00.00	OUTRAS DESPESAS CORRENTES				39.560,00	
3.3.50.00.00	Transferências a Instituições Privadas sem Fins Lucrativos			7.840,00		
3.3.50.41.00	Contribuições			2.240,00		
	020314 Recursos Destinados a	Seguridade	2.240,00			
3.3.50.43.00	Subvenções Sociais			5.600,00		
	020314 Recursos Destinados a	Seguridade	5.600,00			
3.3.90.00.00	Aplicações Diretas			31.720,00		
3.3.90.30.00	Material de Consumo			10.000,00		
	020314 Recursos Destinados a	Seguridade	10.000,00			
3.3.90.35.00	Serviços de Consultoria			5.600,00		
	020314 Recursos Destinados a	Seguridade	940,00			
	020310 Programas Federais p/	Seguridade	4.660,00			
3.3.90.36.00	Outros Serviços de Terceiros - Pessoa Física			5.000,00		
	020314 Recursos Destinados a	Seguridade	5.000,00			

Estado: Ceará
PREFEITURA MUNICIPAL DE COREAÚ
 Orçamento Programa Para o Exercício de 2015

Detalhamento da Despesa							(em R\$ 1,00)
Anexo 2, da Lei nº 4320, de 17/03/64, (Portaria SOF nº 8, de 04/02/85)							
Código	Especificação / Fonte de Recurso	Esfera	Fonte de Recurso	Natureza	Grupo Nat.	Cat. Econ.	
3.3.90.39.00	Outros Serviços de Terceiros - Pessoa Jurídica			5.000,00			
	020314 Recursos Destinados a	Seguridade	5.000,00				
3.3.90.92.00	Despesas de Exercícios Anteriores			5.000,00			
	020314 Recursos Destinados a	Seguridade	5.000,00				
3.3.90.93.00	Indenizações e Restituições			1.120,00			
	020310 Programas Federais p/	Seguridade	1.120,00				
4.0.00.00.00	DESPESAS DE CAPITAL					2.800,00	
4.4.00.00.00	INVESTIMENTOS				2.800,00		
4.4.90.00.00	Aplicações Diretas			2.800,00			
4.4.90.52.00	Equipamentos e Material Permanente			2.800,00			
	020310 Programas Federais p/	Seguridade	2.800,00				
Total da Atividade						60.800,00	
08.243.0141.2.142	MANUT.DOS SERV. DE CONVIVÊNCIA E FORT. DE VINCULO.						
3.0.00.00.00	DESPESAS CORRENTES					213.000,00	
3.1.00.00.00	PESSOAL E ENCARGOS SOCIAIS				60.000,00		
3.1.90.00.00	Aplicações Diretas			60.000,00			
3.1.90.04.00	Contratação por Tempo Determinado			20.000,00			
	020310 Programas Federais p/	Seguridade	20.000,00				
3.1.90.11.00	Vencimentos e Vantagens Fixas - Pessoal Civil			40.000,00			
	020310 Programas Federais p/	Seguridade	40.000,00				
3.3.00.00.00	OUTRAS DESPESAS CORRENTES				153.000,00		
3.3.90.00.00	Aplicações Diretas			153.000,00			
3.3.90.30.00	Material de Consumo			41.000,00			
	020310 Programas Federais p/	Seguridade	41.000,00				
3.3.90.36.00	Outros Serviços de Terceiros - Pessoa Física			37.000,00			
	020310 Programas Federais p/	Seguridade	37.000,00				
3.3.90.39.00	Outros Serviços de Terceiros - Pessoa Jurídica			35.000,00			
	020310 Programas Federais p/	Seguridade	35.000,00				
3.3.90.92.00	Despesas de Exercícios Anteriores			40.000,00			
	020310 Programas Federais p/	Seguridade	40.000,00				
4.0.00.00.00	DESPESAS DE CAPITAL					15.000,00	
4.4.00.00.00	INVESTIMENTOS				15.000,00		
4.4.90.00.00	Aplicações Diretas			15.000,00			
4.4.90.52.00	Equipamentos e Material Permanente			15.000,00			
	020310 Programas Federais p/	Seguridade	15.000,00				
Total da Atividade						228.000,00	
08.244.0148.2.143	SERV. DE PROTEÇÃO DE ATENDIMENTO INTEGRAL A FAMILIA - PAEF ESTADO						
3.0.00.00.00	DESPESAS CORRENTES					15.000,00	
3.3.00.00.00	OUTRAS DESPESAS CORRENTES				15.000,00		
3.3.90.00.00	Aplicações Diretas			15.000,00			
3.3.90.30.00	Material de Consumo			5.000,00			
	020310 Programas Federais p/	Seguridade	5.000,00				
3.3.90.36.00	Outros Serviços de Terceiros - Pessoa Física			5.000,00			
	020310 Programas Federais p/	Seguridade	5.000,00				

Estado: Ceará

PREFEITURA MUNICIPAL DE COREAÚ

Orçamento Programa Para o Exercício de 2015

Detalhamento da Despesa							(em R\$ 1,00)
Anexo 2, da Lei nº 4320, de 17/03/64, (Portaria SOF nº 8, de 04/02/85)							
Código	Especificação / Fonte de Recurso	Esfera	Fonte de Recurso	Natureza	Grupo Nat.	Cat. Econ.	
3.3.90.39.00	Outros Serviços de Terceiros - Pessoa Jurídica 020310 Programas Federais p/	Seguridade	5.000,00	5.000,00			
Total da Atividade						15.000,00	
08.244.0141.2.144	GESTÃO BPC NA ESCOLA						
3.0.00.00.00	DESPESAS CORRENTES					23.500,00	
3.3.00.00.00	OUTRAS DESPESAS CORRENTES				23.500,00		
3.3.90.00.00	Aplicações Diretas			23.500,00			
3.3.90.30.00	Material de Consumo 020310 Programas Federais p/	Seguridade	20.000,00	20.000,00			
3.3.90.36.00	Outros Serviços de Terceiros - Pessoa Física 020310 Programas Federais p/	Seguridade	2.000,00	2.000,00			
3.3.90.39.00	Outros Serviços de Terceiros - Pessoa Jurídica 020310 Programas Federais p/	Seguridade	1.500,00	1.500,00			
Total da Atividade						23.500,00	
08.122.0061.2.094	MANUTENÇÃO DO FUNDO MUNICIPAL DE ASSISTÊNCIA SOCIAL						
3.0.00.00.00	DESPESAS CORRENTES					170.520,00	
3.1.00.00.00	PESSOAL E ENCARGOS SOCIAIS				139.200,00		
3.1.90.00.00	Aplicações Diretas			139.200,00			
3.1.90.04.00	Contratação por Tempo Determinado 020314 Recursos Destinados a	Seguridade	11.200,00	11.200,00			
3.1.90.11.00	Vencimentos e Vantagens Fixas - Pessoal Civil 020314 Recursos Destinados a	Seguridade	100.000,00	100.000,00			
3.1.90.13.00	Obrigações Patronais 020314 Recursos Destinados a	Seguridade	28.000,00	28.000,00			
3.3.00.00.00	OUTRAS DESPESAS CORRENTES				31.320,00		
3.3.90.00.00	Aplicações Diretas			31.320,00			
3.3.90.14.00	Diárias - Civil 020314 Recursos Destinados a	Seguridade	5.600,00	5.600,00			
3.3.90.30.00	Material de Consumo 020314 Recursos Destinados a	Seguridade	6.720,00	6.720,00			
3.3.90.32.00	Material, Bem ou Serviço para Distribuição Gratuita 020314 Recursos Destinados a	Seguridade	4.000,00	4.000,00			
3.3.90.35.00	Serviços de Consultoria 020314 Recursos Destinados a	Seguridade	5.000,00	5.000,00			
3.3.90.36.00	Outros Serviços de Terceiros - Pessoa Física 020314 Recursos Destinados a	Seguridade	5.000,00	5.000,00			
3.3.90.92.00	Despesas de Exercícios Anteriores 020314 Recursos Destinados a	Seguridade	5.000,00	5.000,00			
4.0.00.00.00	DESPESAS DE CAPITAL					5.000,00	
4.4.00.00.00	INVESTIMENTOS				5.000,00		
4.4.90.00.00	Aplicações Diretas			5.000,00			
4.4.90.52.00	Equipamentos e Material Permanente 020314 Recursos Destinados a	Seguridade	5.000,00	5.000,00			
Total da Atividade						175.520,00	

Estado: Ceará
PREFEITURA MUNICIPAL DE COREAÚ
 Orçamento Programa Para o Exercício de 2015

Detalhamento da Despesa

(em R\$ 1,00)

Anexo 2, da Lei nº 4320, de 17/03/64, (Portaria SOF nº 8, de 04/02/85)

Código	Especificação / Fonte de Recurso	Esfera	Fonte de Recurso	Natureza	Grupo Nat.	Cat. Econ.
08.244.0148.2.122	GESTÃO DO IGD SUAS					
3.0.00.00.00	DESPESAS CORRENTES					62.000,00
3.3.00.00.00	OUTRAS DESPESAS CORRENTES				62.000,00	
3.3.90.00.00	Aplicações Diretas			62.000,00		
3.3.90.14.00	Diárias - Civil			4.000,00		
	020310 Programas Federais p/	Seguridade	4.000,00			
3.3.90.30.00	Material de Consumo			15.000,00		
	020310 Programas Federais p/	Seguridade	15.000,00			
3.3.90.33.00	Passagens e Despesas com Locomoção			3.000,00		
	020310 Programas Federais p/	Seguridade	3.000,00			
3.3.90.36.00	Outros Serviços de Terceiros - Pessoa Física			20.000,00		
	020310 Programas Federais p/	Seguridade	20.000,00			
3.3.90.39.00	Outros Serviços de Terceiros - Pessoa Jurídica			20.000,00		
	020310 Programas Federais p/	Seguridade	20.000,00			
4.0.00.00.00	DESPESAS DE CAPITAL					20.000,00
4.4.00.00.00	INVESTIMENTOS				20.000,00	
4.4.90.00.00	Aplicações Diretas			20.000,00		
4.4.90.52.00	Equipamentos e Material Permanente			20.000,00		
	020310 Programas Federais p/	Seguridade	20.000,00			
Total da Atividade						82.000,00
08.244.0141.2.123	MANUTENÇÃO DO CREAS					
3.0.00.00.00	DESPESAS CORRENTES					85.000,00
3.1.00.00.00	PESSOAL E ENCARGOS SOCIAIS				40.000,00	
3.1.90.00.00	Aplicações Diretas			40.000,00		
3.1.90.04.00	Contratação por Tempo Determinado			20.000,00		
	020310 Programas Federais p/	Seguridade	20.000,00			
3.1.90.11.00	Vencimentos e Vantagens Fixas - Pessoal Civil			20.000,00		
	020310 Programas Federais p/	Seguridade	20.000,00			
3.3.00.00.00	OUTRAS DESPESAS CORRENTES				45.000,00	
3.3.90.00.00	Aplicações Diretas			45.000,00		
3.3.90.30.00	Material de Consumo			20.000,00		
	020310 Programas Federais p/	Seguridade	20.000,00			
3.3.90.36.00	Outros Serviços de Terceiros - Pessoa Física			20.000,00		
	020310 Programas Federais p/	Seguridade	20.000,00			
3.3.90.39.00	Outros Serviços de Terceiros - Pessoa Jurídica			5.000,00		
	020310 Programas Federais p/	Seguridade	5.000,00			
Total da Atividade						85.000,00
08.244.0141.2.124	MANUTENÇÃO DO ACESSUAS					
3.0.00.00.00	DESPESAS CORRENTES					30.000,00
3.3.00.00.00	OUTRAS DESPESAS CORRENTES				30.000,00	
3.3.90.00.00	Aplicações Diretas			30.000,00		
3.3.90.14.00	Diárias - Civil			5.000,00		
	020310 Programas Federais p/	Seguridade	5.000,00			
3.3.90.30.00	Material de Consumo			5.000,00		

Estado: Ceará
PREFEITURA MUNICIPAL DE COREAÚ
 Orçamento Programa Para o Exercício de 2015

Detalhamento da Despesa

(em R\$ 1,00)

Anexo 2, da Lei nº 4320, de 17/03/64, (Portaria SOF nº 8, de 04/02/85)

Código	Especificação / Fonte de Recurso	Esfera	Fonte de Recurso	Natureza	Grupo Nat.	Cat. Econ.
	020310 Programas Federais p/	Seguridade	5.000,00			
3.3.90.33.00	Passagens e Despesas com Locomoção			5.000,00		
	020310 Programas Federais p/	Seguridade	5.000,00			
3.3.90.35.00	Serviços de Consultoria			5.000,00		
	020310 Programas Federais p/	Seguridade	5.000,00			
3.3.90.36.00	Outros Serviços de Terceiros - Pessoa Física			5.000,00		
	020310 Programas Federais p/	Seguridade	5.000,00			
3.3.90.39.00	Outros Serviços de Terceiros - Pessoa Jurídica			5.000,00		
	020310 Programas Federais p/	Seguridade	5.000,00			
Total da Atividade						30.000,00
08.244.0141.2.095	MANUT.E APRIM.DA GESTÃO DESCENT.DO SIST.UNICO DE ASSIST.SOCIAL					
3.0.00.00.00	DESPESAS CORRENTES					19.040,00
3.3.00.00.00	OUTRAS DESPESAS CORRENTES				19.040,00	
3.3.90.00.00	Aplicações Diretas			19.040,00		
3.3.90.30.00	Material de Consumo			7.840,00		
	020314 Recursos Destinados a	Seguridade	7.840,00			
3.3.90.36.00	Outros Serviços de Terceiros - Pessoa Física			2.240,00		
	020314 Recursos Destinados a	Seguridade	2.240,00			
3.3.90.39.00	Outros Serviços de Terceiros - Pessoa Jurídica			8.960,00		
	020314 Recursos Destinados a	Seguridade	8.960,00			
4.0.00.00.00	DESPESAS DE CAPITAL					5.000,00
4.4.00.00.00	INVESTIMENTOS				5.000,00	
4.4.90.00.00	Aplicações Diretas			5.000,00		
4.4.90.52.00	Equipamentos e Material Permanente			5.000,00		
	020314 Recursos Destinados a	Seguridade	5.000,00			
Total da Atividade						24.040,00
08.244.0141.2.129	MANUTENÇÃO DO CADASTRO ÚNICO					
3.0.00.00.00	DESPESAS CORRENTES					129.360,00
3.1.00.00.00	PESSOAL E ENCARGOS SOCIAIS				35.840,00	
3.1.90.00.00	Aplicações Diretas			35.840,00		
3.1.90.04.00	Contratação por Tempo Determinado			5.600,00		
	020310 Programas Federais p/	Seguridade	5.600,00			
3.1.90.11.00	Vencimentos e Vantagens Fixas - Pessoal Civil			28.000,00		
	020310 Programas Federais p/	Seguridade	28.000,00			
3.1.90.34.00	Outras Desp. de Pessoal Decorr.de Contratos de Terceirização			2.240,00		
	020310 Programas Federais p/	Seguridade	2.240,00			
3.3.00.00.00	OUTRAS DESPESAS CORRENTES				93.520,00	
3.3.90.00.00	Aplicações Diretas			93.520,00		
3.3.90.14.00	Diárias - Civil			5.600,00		
	020310 Programas Federais p/	Seguridade	5.600,00			
3.3.90.30.00	Material de Consumo			22.400,00		
	020310 Programas Federais p/	Seguridade	22.400,00			
3.3.90.35.00	Serviços de Consultoria			5.040,00		
	020310 Programas Federais p/	Seguridade	5.040,00			

Estado: Ceará
PREFEITURA MUNICIPAL DE COREAÚ
 Orçamento Programa Para o Exercício de 2015

Detalhamento da Despesa							(em R\$ 1,00)
Anexo 2, da Lei nº 4320, de 17/03/64, (Portaria SOF nº 8, de 04/02/85)							
Código	Especificação / Fonte de Recurso	Esfera	Fonte de Recurso	Natureza	Grupo Nat.	Cat. Econ.	
3.3.90.36.00	Outros Serviços de Terceiros - Pessoa Física 020310 Programas Federais p/	Seguridade	16.800,00	16.800,00			
3.3.90.39.00	Outros Serviços de Terceiros - Pessoa Jurídica 020310 Programas Federais p/	Seguridade	42.560,00	42.560,00			
3.3.90.93.00	Indenizações e Restituições 020310 Programas Federais p/	Seguridade	1.120,00	1.120,00			
4.0.00.00.00	DESPESAS DE CAPITAL					5.600,00	
4.4.00.00.00	INVESTIMENTOS				5.600,00		
4.4.90.00.00	Aplicações Diretas			5.600,00			
4.4.90.52.00	Equipamentos e Material Permanente 020310 Programas Federais p/	Seguridade	5.600,00	5.600,00			
Total da Atividade						134.960,00	
08.241.0141.2.131 MANUTENÇÃO DO PROGRAMA TERCEIRA IDADE CIDADÃ							
3.0.00.00.00	DESPESAS CORRENTES					40.000,00	
3.3.00.00.00	OUTRAS DESPESAS CORRENTES				40.000,00		
3.3.90.00.00	Aplicações Diretas			40.000,00			
3.3.90.30.00	Material de Consumo 020310 Programas Federais p/	Seguridade	10.000,00	10.000,00			
3.3.90.36.00	Outros Serviços de Terceiros - Pessoa Física 020310 Programas Federais p/	Seguridade	15.000,00	15.000,00			
3.3.90.39.00	Outros Serviços de Terceiros - Pessoa Jurídica 020310 Programas Federais p/	Seguridade	15.000,00	15.000,00			
4.0.00.00.00	DESPESAS DE CAPITAL					12.000,00	
4.4.00.00.00	INVESTIMENTOS				12.000,00		
4.4.90.00.00	Aplicações Diretas			12.000,00			
4.4.90.52.00	Equipamentos e Material Permanente 020310 Programas Federais p/	Seguridade	12.000,00	12.000,00			
Total da Atividade						52.000,00	
08.244.0141.2.133 MANUTENÇÃO DO PROGRAMA INVESTIMENTO CIDADÃ							
3.0.00.00.00	DESPESAS CORRENTES					40.000,00	
3.3.00.00.00	OUTRAS DESPESAS CORRENTES				40.000,00		
3.3.90.00.00	Aplicações Diretas			40.000,00			
3.3.90.30.00	Material de Consumo 020310 Programas Federais p/	Seguridade	10.000,00	10.000,00			
3.3.90.36.00	Outros Serviços de Terceiros - Pessoa Física 020310 Programas Federais p/	Seguridade	15.000,00	15.000,00			
3.3.90.39.00	Outros Serviços de Terceiros - Pessoa Jurídica 020310 Programas Federais p/	Seguridade	15.000,00	15.000,00			
4.0.00.00.00	DESPESAS DE CAPITAL					12.000,00	
4.4.00.00.00	INVESTIMENTOS				12.000,00		
4.4.90.00.00	Aplicações Diretas			12.000,00			
4.4.90.52.00	Equipamentos e Material Permanente 020310 Programas Federais p/	Seguridade	12.000,00	12.000,00			

Estado: Ceará
PREFEITURA MUNICIPAL DE COREAÚ
 Orçamento Programa Para o Exercício de 2015

Detalhamento da Despesa

(em R\$ 1,00)

Anexo 2, da Lei nº 4320, de 17/03/64, (Portaria SOF nº 8, de 04/02/85)

Código	Especificação / Fonte de Recurso	Esfera	Fonte de Recurso	Natureza	Grupo Nat.	Cat. Econ.
Total da Atividade						52.000,00
08.244.0141.2.128	MANUTENÇÃO DOS CRAS / PISO BASICO FIXO - FEDERAL					
3.0.00.00.00	DESPESAS CORRENTES					322.560,00
3.1.00.00.00	PESSOAL E ENCARGOS SOCIAIS				120.960,00	
3.1.90.00.00	Aplicações Diretas			120.960,00		
3.1.90.04.00	Contratação por Tempo Determinado			40.960,00		
	020310 Programas Federais p/	Seguridade	40.960,00			
3.1.90.11.00	Vencimentos e Vantagens Fixas - Pessoal Civil			80.000,00		
	020310 Programas Federais p/	Seguridade	80.000,00			
3.3.00.00.00	OUTRAS DESPESAS CORRENTES				201.600,00	
3.3.90.00.00	Aplicações Diretas			201.600,00		
3.3.90.30.00	Material de Consumo			40.640,00		
	020310 Programas Federais p/	Seguridade	40.640,00			
3.3.90.36.00	Outros Serviços de Terceiros - Pessoa Física			120.960,00		
	0109 Recursos de Convênio da União	Seguridade	6.800,00			
	020310 Programas Federais p/	Seguridade	114.160,00			
3.3.90.39.00	Outros Serviços de Terceiros - Pessoa Jurídica			40.000,00		
	020310 Programas Federais p/	Seguridade	40.000,00			
Total da Atividade						322.560,00
08.244.0141.2.134	SERV. DE PROTEÇÃO E ATEND. INTEGRAL A FAMILIA - PAIF ESTADO					
3.0.00.00.00	DESPESAS CORRENTES					32.000,00
3.3.00.00.00	OUTRAS DESPESAS CORRENTES				32.000,00	
3.3.90.00.00	Aplicações Diretas			32.000,00		
3.3.90.30.00	Material de Consumo			17.000,00		
	020310 Programas Federais p/	Seguridade	17.000,00			
3.3.90.31.00	Premiações Culturais, Artíst., Científicas, Desp. e Outras			5.000,00		
	020310 Programas Federais p/	Seguridade	5.000,00			
3.3.90.36.00	Outros Serviços de Terceiros - Pessoa Física			5.000,00		
	020310 Programas Federais p/	Seguridade	5.000,00			
3.3.90.39.00	Outros Serviços de Terceiros - Pessoa Jurídica			5.000,00		
	020310 Programas Federais p/	Seguridade	5.000,00			
Total da Atividade						32.000,00
08.244.0141.2.135	SERV. DE PROTEÇÃO E ATEND. INTEGRAL A FAMILIA - PAIF MUNICIPIO					
3.0.00.00.00	DESPESAS CORRENTES					30.000,00
3.1.00.00.00	PESSOAL E ENCARGOS SOCIAIS				15.000,00	
3.1.90.00.00	Aplicações Diretas			15.000,00		
3.1.90.04.00	Contratação por Tempo Determinado			5.000,00		
	020310 Programas Federais p/	Seguridade	5.000,00			
3.1.90.11.00	Vencimentos e Vantagens Fixas - Pessoal Civil			5.000,00		
	020310 Programas Federais p/	Seguridade	5.000,00			
3.1.90.13.00	Obrigações Patronais			5.000,00		
	020310 Programas Federais p/	Seguridade	5.000,00			
3.3.00.00.00	OUTRAS DESPESAS CORRENTES				15.000,00	
3.3.90.00.00	Aplicações Diretas			15.000,00		

Estado: Ceará
PREFEITURA MUNICIPAL DE COREAÚ
 Orçamento Programa Para o Exercício de 2015

Detalhamento da Despesa

(em R\$ 1,00)

Anexo 2, da Lei nº 4320, de 17/03/64, (Portaria SOF nº 8, de 04/02/85)

Código	Especificação / Fonte de Recurso	Esfera	Fonte de Recurso	Natureza	Grupo Nat.	Cat. Econ.
3.3.90.30.00	Material de Consumo			5.000,00		
	<i>020310 Programas Federais p/</i>	<i>Seguridade</i>	<i>5.000,00</i>			
3.3.90.36.00	Outros Serviços de Terceiros - Pessoa Física			5.000,00		
	<i>020310 Programas Federais p/</i>	<i>Seguridade</i>	<i>5.000,00</i>			
3.3.90.39.00	Outros Serviços de Terceiros - Pessoa Jurídica			5.000,00		
	<i>020310 Programas Federais p/</i>	<i>Seguridade</i>	<i>5.000,00</i>			
Total da Atividade						30.000,00
<hr/>						
08.244.0141.2.136	GESTÃO DOS BENEFÍCIOS EVENTUAIS - AUXÍLIO NATALIDADE					
3.0.00.00.00	DESPESAS CORRENTES					12.400,00
3.3.00.00.00	OUTRAS DESPESAS CORRENTES				12.400,00	
3.3.90.00.00	Aplicações Diretas			12.400,00		
3.3.90.32.00	Material, Bem ou Serviço para Distribuição Gratuita			12.400,00		
	<i>020310 Programas Federais p/</i>	<i>Seguridade</i>	<i>12.400,00</i>			
Total da Atividade						12.400,00
Total da Unidade:						2.151.460,00

Estado: Ceará
PREFEITURA MUNICIPAL DE COREAÚ
 Orçamento Programa Para o Exercício de 2015

Detalhamento da Despesa

(em R\$ 1,00)

Anexo 2, da Lei nº 4320, de 17/03/64, (Portaria SOF nº 8, de 04/02/85)

Código	Especificação / Fonte de Recurso	Esfera	Fonte de Recurso	Natureza	Grupo Nat.	Cat. Econ.
Orgão:	12	Secretaria de Assistência Social				
Unidade Orçamentária:	03	Fundo Municipal da Criança e do Adolescente - FMCA				
<hr/>						
08.243.0143.2.119	MANUTENÇÃO E FORT. DAS AÇÕES ESTRATÉGICAS DO SELO UNICEF					
3.0.00.00.00	DESPESAS CORRENTES					17.000,00
3.3.00.00.00	OUTRAS DESPESAS CORRENTES				17.000,00	
3.3.90.00.00	Aplicações Diretas			17.000,00		
3.3.90.30.00	Material de Consumo			5.000,00		
	0100 Recursos Livres	Seguridade	5.000,00			
3.3.90.36.00	Outros Serviços de Terceiros - Pessoa Física			6.000,00		
	0100 Recursos Livres	Seguridade	6.000,00			
3.3.90.39.00	Outros Serviços de Terceiros - Pessoa Jurídica			6.000,00		
	0100 Recursos Livres	Seguridade	6.000,00			
4.0.00.00.00	DESPESAS DE CAPITAL					5.000,00
4.4.00.00.00	INVESTIMENTOS				5.000,00	
4.4.90.00.00	Aplicações Diretas			5.000,00		
4.4.90.52.00	Equipamentos e Material Permanente			5.000,00		
	0100 Recursos Livres	Seguridade	5.000,00			
Total da Atividade						22.000,00
<hr/>						
08.243.0066.2.104	AÇÕES E POLÍTICAS PÚB. DE PROFISSIONALIZAÇÃO DE ADOLESCENTES					
3.0.00.00.00	DESPESAS CORRENTES					16.800,00
3.3.00.00.00	OUTRAS DESPESAS CORRENTES				16.800,00	
3.3.90.00.00	Aplicações Diretas			16.800,00		
3.3.90.30.00	Material de Consumo			5.600,00		
	0100 Recursos Livres	Seguridade	5.600,00			
3.3.90.36.00	Outros Serviços de Terceiros - Pessoa Física			5.600,00		
	0100 Recursos Livres	Seguridade	5.600,00			
3.3.90.39.00	Outros Serviços de Terceiros - Pessoa Jurídica			5.600,00		
	0100 Recursos Livres	Seguridade	5.600,00			
Total da Atividade						16.800,00
<hr/>						
08.243.0142.2.105	COMBATE AO ABUSO E A EXPLORAÇÃO SEXUAL DE CRIANÇAS E ADOL.					
3.0.00.00.00	DESPESAS CORRENTES					16.800,00
3.3.00.00.00	OUTRAS DESPESAS CORRENTES				16.800,00	
3.3.90.00.00	Aplicações Diretas			16.800,00		
3.3.90.30.00	Material de Consumo			5.600,00		
	0100 Recursos Livres	Seguridade	5.600,00			
3.3.90.36.00	Outros Serviços de Terceiros - Pessoa Física			5.600,00		
	0100 Recursos Livres	Seguridade	5.600,00			
3.3.90.39.00	Outros Serviços de Terceiros - Pessoa Jurídica			5.600,00		
	0100 Recursos Livres	Seguridade	5.600,00			
Total da Atividade						16.800,00
<hr/>						
08.243.0143.2.107	MANUTENÇÃO DO FUNDO MUNICIPAL DA CRIANÇA E DO ADOLESCENTE					
3.0.00.00.00	DESPESAS CORRENTES					58.560,00

Estado: Ceará
PREFEITURA MUNICIPAL DE COREAÚ
 Orçamento Programa Para o Exercício de 2015

Detalhamento da Despesa

(em R\$ 1,00)

Anexo 2, da Lei nº 4320, de 17/03/64, (Portaria SOF nº 8, de 04/02/85)

Código	Especificação / Fonte de Recurso	Esfera	Fonte de Recurso	Natureza	Grupo Nat.	Cat. Econ.
3.1.00.00.00	PESSOAL E ENCARGOS SOCIAIS				27.400,00	
3.1.90.00.00	Aplicações Diretas			27.400,00		
3.1.90.04.00	Contratação por Tempo Determinado			11.200,00		
	0100 Recursos Livres	Seguridade	11.200,00			
3.1.90.11.00	Vencimentos e Vantagens Fixas - Pessoal Civil			11.200,00		
	0100 Recursos Livres	Seguridade	11.200,00			
3.1.90.13.00	Obrigações Patronais			5.000,00		
	0100 Recursos Livres	Seguridade	5.000,00			
3.3.00.00.00	OUTRAS DESPESAS CORRENTES				31.160,00	
3.3.90.00.00	Aplicações Diretas			31.160,00		
3.3.90.14.00	Diárias - Civil			5.600,00		
	0100 Recursos Livres	Seguridade	5.600,00			
3.3.90.30.00	Material de Consumo			6.000,00		
	0100 Recursos Livres	Seguridade	6.000,00			
3.3.90.32.00	Material, Bem ou Serviço para Distribuição Gratuita			5.600,00		
	0100 Recursos Livres	Seguridade	5.600,00			
3.3.90.35.00	Serviços de Consultoria			2.240,00		
	0100 Recursos Livres	Seguridade	2.240,00			
3.3.90.36.00	Outros Serviços de Terceiros - Pessoa Física			5.000,00		
	0100 Recursos Livres	Seguridade	5.000,00			
3.3.90.39.00	Outros Serviços de Terceiros - Pessoa Jurídica			5.600,00		
	0100 Recursos Livres	Seguridade	5.600,00			
3.3.90.92.00	Despesas de Exercícios Anteriores			1.120,00		
	0100 Recursos Livres	Seguridade	1.120,00			
4.0.00.00.00	DESPESAS DE CAPITAL					2.800,00
4.4.00.00.00	INVESTIMENTOS				2.800,00	
4.4.90.00.00	Aplicações Diretas			2.800,00		
4.4.90.52.00	Equipamentos e Material Permanente			2.800,00		
	0100 Recursos Livres	Seguridade	2.800,00			
Total da Atividade					61.360,00	
08.243.0149.2.108	AÇÕES E POLÍTICAS PÚBLICAS DE COMBATE AO TRABALHO INFANTIL					
3.0.00.00.00	DESPESAS CORRENTES					15.600,00
3.3.00.00.00	OUTRAS DESPESAS CORRENTES				15.600,00	
3.3.90.00.00	Aplicações Diretas			15.600,00		
3.3.90.30.00	Material de Consumo			5.000,00		
	0100 Recursos Livres	Seguridade	5.000,00			
3.3.90.36.00	Outros Serviços de Terceiros - Pessoa Física			5.000,00		
	0100 Recursos Livres	Seguridade	5.000,00			
3.3.90.39.00	Outros Serviços de Terceiros - Pessoa Jurídica			5.600,00		
	0100 Recursos Livres	Seguridade	5.600,00			
4.0.00.00.00	DESPESAS DE CAPITAL					5.000,00
4.4.00.00.00	INVESTIMENTOS				5.000,00	
4.4.90.00.00	Aplicações Diretas			5.000,00		
4.4.90.52.00	Equipamentos e Material Permanente			5.000,00		
	0100 Recursos Livres	Seguridade	5.000,00			

Estado: Ceará
PREFEITURA MUNICIPAL DE COREAÚ
 Orçamento Programa Para o Exercício de 2015

Detalhamento da Despesa

(em R\$ 1,00)

Anexo 2, da Lei nº 4320, de 17/03/64, (Portaria SOF nº 8, de 04/02/85)

Código	Especificação / Fonte de Recurso	Esfera	Fonte de Recurso	Natureza	Grupo Nat.	Cat. Econ.
Total da Atividade						20.600,00
08.243.0143.2.085	FUNCIONAMENTO DO CONSELHO TUTELAR					
3.0.00.00.00	DESPESAS CORRENTES					81.200,00
3.1.00.00.00	PESSOAL E ENCARGOS SOCIAIS				65.000,00	
3.1.90.00.00	Aplicações Diretas			65.000,00		
3.1.90.04.00	Contratação por Tempo Determinado			50.000,00		
	0100 Recursos Livres	Seguridade	50.000,00			
3.1.90.11.00	Vencimentos e Vantagens Fixas - Pessoal Civil			15.000,00		
	0100 Recursos Livres	Seguridade	15.000,00			
3.3.00.00.00	OUTRAS DESPESAS CORRENTES				16.200,00	
3.3.90.00.00	Aplicações Diretas			16.200,00		
3.3.90.14.00	Diárias - Civil			5.600,00		
	0100 Recursos Livres	Seguridade	5.600,00			
3.3.90.36.00	Outros Serviços de Terceiros - Pessoa Física			5.000,00		
	0100 Recursos Livres	Seguridade	5.000,00			
3.3.90.39.00	Outros Serviços de Terceiros - Pessoa Jurídica			5.600,00		
	0100 Recursos Livres	Seguridade	5.600,00			
4.0.00.00.00	DESPESAS DE CAPITAL					5.000,00
4.4.00.00.00	INVESTIMENTOS				5.000,00	
4.4.90.00.00	Aplicações Diretas			5.000,00		
4.4.90.52.00	Equipamentos e Material Permanente			5.000,00		
	0100 Recursos Livres	Seguridade	5.000,00			
Total da Atividade						86.200,00
Total da Unidade:						223.760,00

Estado: Ceará
PREFEITURA MUNICIPAL DE COREAÚ
 Orçamento Programa Para o Exercício de 2015

Detalhamento da Despesa

(em R\$ 1,00)

Anexo 2, da Lei nº 4320, de 17/03/64, (Portaria SOF nº 8, de 04/02/85)

Código	Especificação / Fonte de Recurso	Esfera	Fonte de Recurso	Natureza	Grupo Nat.	Cat. Econ.
Orgão:	12	Secretaria de Assistência Social				
Unidade Orçamentária:	04	Fundo Municipal de Habitação de Interesse Social - FHIS				
16.244.0301.1.021	CONSTRUÇÃO E MELHORIA DE HABITAÇÕES DE INTERESSE SOCIAL					
4.0.00.00.00	DESPESAS DE CAPITAL					136.000,00
4.4.00.00.00	INVESTIMENTOS				136.000,00	
4.4.90.00.00	Aplicações Diretas			136.000,00		
4.4.90.51.00	Obras e Instalações			56.000,00		
	0100 Recursos Livres	Fiscal	56.000,00			
4.4.90.61.00	Aquisição de Imóveis			80.000,00		
	0100 Recursos Livres	Fiscal	80.000,00			
Total do Projeto						136.000,00
16.122.0061.2.109	GESTÃO ADMINISTRATIVA DA POLITICA SOCIAL DE HABITAÇÃO					
3.0.00.00.00	DESPESAS CORRENTES					26.400,00
3.1.00.00.00	PESSOAL E ENCARGOS SOCIAIS				8.400,00	
3.1.90.00.00	Aplicações Diretas			8.400,00		
3.1.90.04.00	Contratação por Tempo Determinado			2.800,00		
	0100 Recursos Livres	Fiscal	2.800,00			
3.1.90.11.00	Vencimentos e Vantagens Fixas - Pessoal Civil			2.800,00		
	0100 Recursos Livres	Fiscal	2.800,00			
3.1.90.13.00	Obrigações Patronais			2.800,00		
	0100 Recursos Livres	Fiscal	2.800,00			
3.3.00.00.00	OUTRAS DESPESAS CORRENTES				18.000,00	
3.3.90.00.00	Aplicações Diretas			18.000,00		
3.3.90.30.00	Material de Consumo			6.800,00		
	0100 Recursos Livres	Fiscal	6.800,00			
3.3.90.36.00	Outros Serviços de Terceiros - Pessoa Física			5.600,00		
	0100 Recursos Livres	Fiscal	5.600,00			
3.3.90.39.00	Outros Serviços de Terceiros - Pessoa Jurídica			5.600,00		
	0100 Recursos Livres	Fiscal	5.600,00			
4.0.00.00.00	DESPESAS DE CAPITAL					5.000,00
4.4.00.00.00	INVESTIMENTOS				5.000,00	
4.4.90.00.00	Aplicações Diretas			5.000,00		
4.4.90.52.00	Equipamentos e Material Permanente			5.000,00		
	0100 Recursos Livres	Fiscal	5.000,00			
Total da Atividade						31.400,00
Total da Unidade:						167.400,00

Estado: Ceará

PREFEITURA MUNICIPAL DE COREAÚ

Orçamento Programa Para o Exercício de 2015

Detalhamento da Despesa

(em R\$ 1,00)

Anexo 2, da Lei nº 4320, de 17/03/64, (Portaria SOF nº 8, de 04/02/85)

Código	Especificação / Fonte de Recurso	Esfera	Fonte de Recurso	Natureza	Grupo Nat.	Cat. Econ.
Total Geral da Despesa:						48.313.650,00

Estado: Ceará

PREFEITURA MUNICIPAL DE COREAÚ

Orçamento Programa Para o Exercício de 2015

Programa de Trabalho - Orçamento Consolidado

(em R\$ 1,00)

Adendo V a Portaria Nº 8 de 4 de Fevereiro de 1985

Anexo 6, da Lei nº 4320, de 17/03/64, (Portaria SOF nº 8, de 04/02/85)

Código	Especificação	Projeto	Atividade	Operações Especiais	Total
Órgão:	01 - Câmara Municipal de Coreaú				
Unidade Orçamentária:	01 - Câmara Municipal de Coreaú				
01	Legislativa	0,00	1.626.240,00	0,00	1.626.240,00
01.031	Ação Legislativa	0,00	1.626.240,00	0,00	1.626.240,00
01.031.0001	GESTÃO LEGISLATIVA E CONTROLE EXTERNO	0,00	1.626.240,00	0,00	1.626.240,00
01.031.0001.2.001	MANUTENÇÃO E FUNCIONAMENTO DAS ATIVIDADES LEGISLATIVAS Objetivo: Assegurar o pleno funcionamento das atividades do Poder Legislativo Municipal, sobre as disposições de matérias de competência do Município, fiscalizando os atos do Poder Executivo, inclusive da administração descentralizada e o exercício do controle externo das contas públicas	0,00	1.626.240,00	0,00	1.626.240,00
	Total da Unidade:	0,00	1.626.240,00	0,00	1.626.240,00
	Total do Órgão:	0,00	1.626.240,00	0,00	1.626.240,00



Estado: Ceará
PREFEITURA MUNICIPAL DE COREAÚ
 Orçamento Programa Para o Exercício de 2015

Programa de Trabalho - Orçamento Consolidado

(em R\$ 1,00)

Adendo V a Portaria Nº 8 de 4 de Fevereiro de 1985

Anexo 6, da Lei nº 4320, de 17/03/64, (Portaria SOF nº 8, de 04/02/85)

Código	Especificação	Projeto	Atividade	Operações Especiais	Total
Órgão: 02 - Gabinete do Prefeito					
Unidade Orçamentária: 01 - Gabinete do Prefeito					
04	Administração	0,00	505.381,00	0,00	505.381,00
04.091	Defesa da Ordem Jurídica	0,00	57.725,00	0,00	57.725,00
04.091.0042	SERVIÇO JURÍDICO DO PODER PÚBLICO	0,00	57.725,00	0,00	57.725,00
04.091.0042.2.002	FUNCIONAMENTO DA PROCURADORIA E DOS SERVIÇOS JURÍDICOS DO MUNICÍPIO Objetivo: Manter e agilizar os serviços de assessoria e consultoria jurídica proporcionados a todos os setores da Administração Municipal e população em geral	0,00	57.725,00	0,00	57.725,00
04.122	Administração Geral	0,00	414.056,00	0,00	414.056,00
04.122.0061	GESTÃO ADMINISTRATIVA	0,00	393.896,00	0,00	393.896,00
04.122.0061.2.003	MANUTENÇÃO DAS ATIVIDADES DO GABINETE DO PREFEITO Objetivo: Assegurar o pleno funcionamento das atividades de cunho administrativo supervisionados e coordenados pelos chefes do poder executivo municipal	0,00	393.896,00	0,00	393.896,00
04.122.0071	CERIMONIAL	0,00	20.160,00	0,00	20.160,00
04.122.0071.2.006	FESTIVIDADES DE EMACIPAÇÃO POLÍTICA Objetivo: Promover as festividades alusivas as comemorações do aniversário de emancipação política do Município	0,00	20.160,00	0,00	20.160,00
04.131	Comunicação Social	0,00	33.600,00	0,00	33.600,00
04.131.0070	DIVULGAÇÃO OFICIAL	0,00	33.600,00	0,00	33.600,00
04.131.0070.2.007	ATIVIDADES DE PUBLICIDADE E DIVULGAÇÃO OFICIAL DO MUNICÍPIO Objetivo: Manter a plena execução das atividades de comunicação, publicidade e divulgação geral do Município, visando a promoção das potencialidades administrativas e expansão dos interesses comunitários	0,00	33.600,00	0,00	33.600,00
Total da Unidade:		0,00	505.381,00	0,00	505.381,00
Total do Órgão:		0,00	505.381,00	0,00	505.381,00

Estado: Ceará
PREFEITURA MUNICIPAL DE COREAÚ
Orçamento Programa Para o Exercício de 2015

Programa de Trabalho - Orçamento Consolidado

(em R\$ 1,00)

Adendo V a Portaria Nº 8 de 4 de Fevereiro de 1985
Anexo 6, da Lei nº 4320, de 17/03/64, (Portaria SOF nº 8, de 04/02/85)

Código	Especificação	Projeto	Atividade	Operações Especiais	Total
Órgão:	03 - Gabinete do Vice-Prefeito				
Unidade Orçamentária:	01 - Gabinete do Vice-Prefeito				
04	Administração	0,00	291.640,00	0,00	291.640,00
04.122	Administração Geral	0,00	291.640,00	0,00	291.640,00
04.122.0061	GESTÃO ADMINISTRATIVA	0,00	291.640,00	0,00	291.640,00
04.122.0061.2.008	MANUTENÇÃO DAS ATIVIDADES DO GABINETE DO VICE-PREFEITO Objetivo: Assegurar o pleno funcionamento das atividades de cunho administrativo supervisionados e coordenados pelo Sub-Chefe do Poder Executivo Municipal	0,00	291.640,00	0,00	291.640,00
	Total da Unidade:	0,00	291.640,00	0,00	291.640,00
	Total do Órgão:	0,00	291.640,00	0,00	291.640,00

Estado: Ceará
PREFEITURA MUNICIPAL DE COREAÚ
 Orçamento Programa Para o Exercício de 2015

Programa de Trabalho - Orçamento Consolidado

(em R\$ 1,00)

Adendo V a Portaria Nº 8 de 4 de Fevereiro de 1985

Anexo 6, da Lei nº 4320, de 17/03/64, (Portaria SOF nº 8, de 04/02/85)

Código	Especificação	Projeto	Atividade	Operações Especiais	Total
Órgão: 04 - Secretaria de Administração e Finanças					
Unidade Orçamentária: 01 - Secretaria de Administração e Finanças					
04	Administração	0,00	3.486.750,00	0,00	3.486.750,00
04.122	Administração Geral	0,00	3.441.950,00	0,00	3.441.950,00
04.122.0061	GESTÃO ADMINISTRATIVA	0,00	3.441.950,00	0,00	3.441.950,00
04.122.0061.2.012	MANUTENÇÃO DAS ATIVIDADES ADMINISTRATIVAS DO GOVERNO MUNICIPAL Objetivo: Assegurar a manutenção e funcionamento dos serviços administrativos do Governo Municipal, implementando a atualização das formas de planejamento e gerência municipalista, com vistas a garantir ao diversos Órgãos da Administração Municipal recursos materiais e humanos com qualidade e especialização	0,00	2.964.830,00	0,00	2.964.830,00
04.122.0061.2.013	INDENIZAÇÕES E ACORDOS TRABALHISTAS Objetivo: Assegurar o processamento e pagamento das obrigações e encargos decorrentes de acordos extrajudiciais e ações judiciais de origem trabalhista movidas por servidores, ex-servidores e prestadores de serviços, notificadas ou não por meio de requisitórios, precatórios e sentenças emanadas de soberania	0,00	477.120,00	0,00	477.120,00
04.129	Administração de Receitas	0,00	44.800,00	0,00	44.800,00
04.129.0062	MODERNIZAÇÃO ADMINISTRATIVA	0,00	44.800,00	0,00	44.800,00
04.129.0062.2.018	MANUTENÇÃO DA ADMINISTRAÇÃO TRIBUTARIA Objetivo: DESENVOLVIMENTO DAS AÇÕES TRIBUTARIAS.	0,00	44.800,00	0,00	44.800,00
28	Encargos Especiais	0,00	500.000,00	0,00	500.000,00
28.843	Serviço da Dívida Interna	0,00	500.000,00	0,00	500.000,00
28.843.0545	ENCARGOS E CONTROLE DE DÍVIDA PÚBLICA	0,00	500.000,00	0,00	500.000,00
28.843.0545.2.019	GERENCIAMENTO E CONTROLE DA DÍVIDA CONTRATADA Objetivo: Administrar os serviços da dívida municipal visando o controle do perfil econômico das finanças do Tesouro Municipal	0,00	500.000,00	0,00	500.000,00
99	Reserva de Contingência	0,00	112.000,00	0,00	112.000,00
99.999	Reserva de Contingência	0,00	112.000,00	0,00	112.000,00
99.999.9999	RESERVA DE CONTIGÊNCIA	0,00	112.000,00	0,00	112.000,00
99.999.9999.2.022	RESERVA DE CONTINGÊNCIA Objetivo: Atendimento de passivos contingentes e outros riscos e eventos fiscais imprevistos - Art. 5º, III, b) da Lei Complementar nº 101/2000 - LEI DE RESPONSABILIDADE FISCAL	0,00	112.000,00	0,00	112.000,00
Total da Unidade:		0,00	4.098.750,00	0,00	4.098.750,00
Total do Órgao:		0,00	4.098.750,00	0,00	4.098.750,00

Estado: Ceará
PREFEITURA MUNICIPAL DE COREAÚ
 Orçamento Programa Para o Exercício de 2015

Programa de Trabalho - Orçamento Consolidado

(em R\$ 1,00)

Adendo V a Portaria Nº 8 de 4 de Fevereiro de 1985

Anexo 6, da Lei nº 4320, de 17/03/64, (Portaria SOF nº 8, de 04/02/85)

Código	Especificação	Projeto	Atividade	Operações Especiais	Total
Órgão: 05 - Secretaria de Infra-Estrutura					
Unidade Orçamentária: 01 - Secretaria de Infra-Estrutura					
04	Administração	41.920,00	0,00	0,00	41.920,00
04.122	Administração Geral	41.920,00	0,00	0,00	41.920,00
04.122.0068	EDIFICAÇÕES PÚBLICAS	41.920,00	0,00	0,00	41.920,00
04.122.0068.1.001	MANUTENÇÃO E AMPLIAÇÃO DOS PRÉDIOS PÚBLICOS Objetivo: Proporcionar a alocação de recursos orçamentários e financeiros que garantam a conservação e a melhorias do centro administrativo para o Poder Executivo Municipal	41.920,00	0,00	0,00	41.920,00
15	Urbanismo	1.967.000,00	2.070.720,00	0,00	4.037.720,00
15.122	Administração Geral	0,00	1.168.080,00	0,00	1.168.080,00
15.122.0061	GESTÃO ADMINISTRATIVA	0,00	1.145.680,00	0,00	1.145.680,00
15.122.0061.2.023	GESTÃO ADMINISTRATIVA DO SETOR DE INFRA-ESTRUTURA Objetivo: Assegurar a manutenção e funcionamento dos serviços administrativos do Setor de Infra-estrutura, implementando a atualização das formas de planejamento e gerência de empreendimentos e obras públicas, com vistas a garantir ao setor recursos materiais e humanos com qualidade e especialização	0,00	1.145.680,00	0,00	1.145.680,00
15.122.0102	APOIO AOS SERVIÇOS DE SEGURANÇA PÚBLICA	0,00	22.400,00	0,00	22.400,00
15.122.0102.2.024	AÇÕES MUNICIPAIS DE APOIO AOS SERVIÇOS DE SEGURANÇA PÚBLICA Objetivo: Apoiar os serviços de policiamento civil e militar através de convênio com órgãos estaduais	0,00	22.400,00	0,00	22.400,00
15.451	Infra-Estrutura Urbana	1.967.000,00	0,00	0,00	1.967.000,00
15.451.0284	PRAÇAS, PARQUES E JARDINS	950.000,00	0,00	0,00	950.000,00
15.451.0284.1.003	CONSTRUÇÃO, REFORMA E CONSERVAÇÃO DE PRAÇAS E CANTEIROS Objetivo: Construir, reformar, ampliar e modernizar praças, canteiros e jardins de áreas urbanizadas do Município	950.000,00	0,00	0,00	950.000,00
15.451.0285	VIAS PÚBLICAS	1.017.000,00	0,00	0,00	1.017.000,00
15.451.0285.1.004	PAVIMENTAÇÃO DE VIAS E LOGRADOUROS Objetivo: Pavimentar e recuperar pavimentação em pedra tosca, tijolo intertravado e pavimentação asfáltica de ruas, avenidas e logradouros de áreas urbanizadas	1.017.000,00	0,00	0,00	1.017.000,00
15.452	Serviços Urbanos	0,00	902.640,00	0,00	902.640,00
15.452.0283	LIMPEZA PÚBLICA	0,00	902.640,00	0,00	902.640,00
15.452.0283.2.025	MANUTENÇÃO DOS SERVIÇOS DE LIMPEZA PÚBLICA Objetivo: Assegurar a manutenção e a modernização de serviços de varrição, coleta e destinação final do lixo domiciliar e urbano, bem como dos entulhos	0,00	902.640,00	0,00	902.640,00

Estado: Ceará**PREFEITURA MUNICIPAL DE COREAÚ**

Orçamento Programa Para o Exercício de 2015

Programa de Trabalho - Orçamento Consolidado

(em R\$ 1,00)

Adendo V a Portaria Nº 8 de 4 de Fevereiro de 1985

Anexo 6, da Lei nº 4320, de 17/03/64, (Portaria SOF nº 8, de 04/02/85)

Código	Especificação	Projeto	Atividade	Operações Especiais	Total
Órgão: 05 - Secretaria de Infra-Estrutura					
Unidade Orçamentária: 01 - Secretaria de Infra-Estrutura					
17	Saneamento	563.200,00	56.000,00	0,00	619.200,00
17.244	Assistência Comunitária	33.600,00	56.000,00	0,00	89.600,00
17.244.0321	SANEAMENTO BÁSICO GERAL	33.600,00	0,00	0,00	33.600,00
17.244.0321.1.005	MELHORIAS SANITÁRIAS DOMICILIARES Objetivo: Garantir a construção de unidades sanitárias em moradias de famílias de baixa renda, na intensificação das ações de saneamento básico	33.600,00	0,00	0,00	33.600,00
17.244.0322	ABASTECIMENTO D'ÁGUA	0,00	56.000,00	0,00	56.000,00
17.244.0322.2.027	CONSTRUÇÃO E AMPLIAÇÃO DE REDES DE ABASTECIMENTO D'ÁGUA Objetivo: Promover a construção e a ampliação de redes de abastecimentos e distribuição de água tratada, garantindo a melhoria dos serviços ofertados à população	0,00	56.000,00	0,00	56.000,00
17.512	Saneamento Básico Urbano	529.600,00	0,00	0,00	529.600,00
17.512.0323	ATERRO SANITÁRIO	440.000,00	0,00	0,00	440.000,00
17.512.0323.1.026	IMPLANTAÇÃO DE ATERRO SANITÁRIO Objetivo: Implantação de espaço destinado à deposição final de resíduos sólidos gerados pela atividade humana, são provenientes de residências, indústrias, hospitais, construções e consiste em camadas alternadas de lixo e terra que evita mau cheiro e a proliferação de animais.	440.000,00	0,00	0,00	440.000,00
08.244.0141.1.026	CONSTRUÇÃO E REFORMA DE UNIDADES DE ASSISTÊNCIA SOCIAL Objetivo: Construção de Unidades de Assistência Social.	440.000,00	0,00	0,00	440.000,00
17.512.0324	ESGOTAMENTO SANITÁRIO	89.600,00	0,00	0,00	89.600,00
17.512.0324.1.006	DRENAGEM E ESGOTAMENTO SANITÁRIO DE ÁREAS URBANAS Objetivo: Promover drenagem, esgotamento e saneamento básico sanitário de áreas urbanizadas, numa forma de melhoria das condições da qualidade de vida da população	89.600,00	0,00	0,00	89.600,00
23	Comércio e Serviços	890.000,00	0,00	0,00	890.000,00
23.691	Promoção Comercial	890.000,00	0,00	0,00	890.000,00
23.691.0441	FORTELECIMENTO COMERCIAL	890.000,00	0,00	0,00	890.000,00
23.691.0441.1.007	CONSTRUÇÃO E REFORMA DE MERCADOS PÚBLICOS Objetivo: Promover a construção, reforma, ampliação e equipamento de mercados públicos e centro de pequenos negócios, visando formentar o comércio local	890.000,00	0,00	0,00	890.000,00
25	Energia	33.600,00	0,00	0,00	33.600,00
25.752	Energia Elétrica	33.600,00	0,00	0,00	33.600,00
25.752.0483	ELETRIFICAÇÃO URBANA E ILUMINAÇÃO PÚBLICA	33.600,00	0,00	0,00	33.600,00

Estado: Ceará
PREFEITURA MUNICIPAL DE COREAÚ
Orçamento Programa Para o Exercício de 2015

Programa de Trabalho - Orçamento Consolidado

(em R\$ 1,00)

Adendo V a Portaria Nº 8 de 4 de Fevereiro de 1985

Anexo 6, da Lei nº 4320, de 17/03/64, (Portaria SOF nº 8, de 04/02/85)

Código	Especificação	Projeto	Atividade	Operações Especiais	Total
Órgão: 05 - Secretaria de Infra-Estrutura					
Unidade Orçamentária: 01 - Secretaria de Infra-Estrutura					
25.752.0483.1.008	AMPLIAÇÃO DE REDES DE ELETRIFICAÇÃO URBANA Objetivo: Garantir a melhoria dos serviços de fornecimento de energia elétricas em áreas urbanizadas do Município	33.600,00	0,00	0,00	33.600,00
Total da Unidade:		3.495.720,00	2.126.720,00	0,00	5.622.440,00
Total do Órgao:		3.495.720,00	2.126.720,00	0,00	5.622.440,00

Estado: Ceará

PREFEITURA MUNICIPAL DE COREAÚ

Orçamento Programa Para o Exercício de 2015

Programa de Trabalho - Orçamento Consolidado

(em R\$ 1,00)

Adendo V a Portaria Nº 8 de 4 de Fevereiro de 1985

Anexo 6, da Lei nº 4320, de 17/03/64, (Portaria SOF nº 8, de 04/02/85)

Código	Especificação	Projeto	Atividade	Operações Especiais	Total
Órgão: 06 - Secretaria de Agricultura e Meio Ambiente					
Unidade Orçamentária: 01 - Secretaria de Agricultura e Meio Ambiente					
04	Administração	70.000,00	0,00	0,00	70.000,00
04.122	Administração Geral	70.000,00	0,00	0,00	70.000,00
04.122.0061	GESTÃO ADMINISTRATIVA	70.000,00	0,00	0,00	70.000,00
04.122.0061.1.102	CONSTRUÇÃO, REFORMA E AMPLIAÇÃO DO MATADOURO PÚBLICO Objetivo: CONSTRUÇÃO E REFORMA E MATADORUO PÚBLICO MUNICIPAL.	70.000,00	0,00	0,00	70.000,00
18	Gestão Ambiental	0,00	19.040,00	0,00	19.040,00
18.542	Controle Ambiental	0,00	19.040,00	0,00	19.040,00
18.542.0346	ARBORIZAÇÃO	0,00	19.040,00	0,00	19.040,00
18.542.0346.2.028	AÇÕES DE ARBORIZAÇÃO E PROTEÇÃO DO MEIO AMBIENTE Objetivo: Desenvolver, implantar e manter projetos ambientais de arborização do território municipais, voltados a ornamentação natural de vias e espaços públicos, com vistas a proteger o meio ambiente e melhorar as condições de climatologia	0,00	19.040,00	0,00	19.040,00
20	Agricultura	67.200,00	435.816,00	0,00	503.016,00
20.122	Administração Geral	0,00	391.016,00	0,00	391.016,00
20.122.0061	GESTÃO ADMINISTRATIVA	0,00	391.016,00	0,00	391.016,00
20.122.0061.2.029	GESTÃO ADMINISTRATIVA DAS ATIVIDADES DE DESENVOLVIMENTO RURAL Objetivo: Assegurar a manutenção e funcionamento dos serviços administrativos do Setor de Desenvolvimento Rural, implementando a atualização das formas de planejamento e gerência voltadas ao crescimento agrícola, com vistas a garantir ao setor recursos materiais e humanos com qualidade e especialização	0,00	391.016,00	0,00	391.016,00
20.544	Recursos Hídricos	67.200,00	0,00	0,00	67.200,00
20.544.0345	DEFESA CONTRA AS SECAS	67.200,00	0,00	0,00	67.200,00
20.544.0345.1.009	CONSTRUÇÃO DE AÇUDES, POÇOS, BARRAGENS, PASSAGEM MOLHADA E CISTERNAS Objetivo: Construir açudes, poço, barragens e cisternas visando a ampliação dos recursos hídricos do Município, destinados ao fornecimento de água para população rural e a implementação de culturas agrícolas irrigadas	67.200,00	0,00	0,00	67.200,00
20.606	Extensão Rural	0,00	44.800,00	0,00	44.800,00
20.606.0381	AGRICULTURA FAMILIAR	0,00	28.000,00	0,00	28.000,00

Estado: Ceará

PREFEITURA MUNICIPAL DE COREAÚ

Orçamento Programa Para o Exercício de 2015

Programa de Trabalho - Orçamento Consolidado

(em R\$ 1,00)

Adendo V a Portaria Nº 8 de 4 de Fevereiro de 1985

Anexo 6, da Lei nº 4320, de 17/03/64; (Portaria SOF nº 8, de 04/02/85)

Código	Especificação	Projeto	Atividade	Operações Especiais	Total
Órgão: 06 - Secretaria de Agricultura e Meio Ambiente					
Unidade Orçamentária: 01 - Secretaria de Agricultura e Meio Ambiente					
20.606.0381.2.030	ACÇÕES DE INCENTIVOS À PRODUÇÃO AGROPECUÁRIA Objetivo: Assegurar a manutenção das atividades de apoio e incentivo ao pequeno e médio produtor, promovendo a recuperação de solos através de mecanismos hidroambientais, combate às pragas da lavoura, distribuições de defensivos, incentivo a produção com sementes selecionadas, equipamentos agrários e fertilizantes	0,00	28.000,00	0,00	28.000,00
20.606.0402	APOIO A ASSENTAMENTOS	0,00	16.800,00	0,00	16.800,00
20.606.0402.2.031	AMPARO E ASSISTÊNCIA TÉCNICA A ASSENTAMENTOS AGRÍCOLAS Objetivo: Assegurar aos assentamentos agrícolas encravados no território municipal a assistência técnica de extensão rural, formação profissional e aprimoramento no cultivo de novas culturas produtivas	0,00	16.800,00	0,00	16.800,00
25	Energia	26.880,00	0,00	0,00	26.880,00
25.752	Energia Elétrica	26.880,00	0,00	0,00	26.880,00
25.752.0482	ELETRIFICAÇÃO RURAL	26.880,00	0,00	0,00	26.880,00
25.752.0482.1.010	IMPLANTAÇÃO E AMPLIAÇÃO DE REDE ELÉTRICA RURAL Objetivo: Assegurar a ampliação e a implantação de ramais de eletrificação rural em comunidades e localidades do interior do Município desassistidas deste serviço de utilidade pública	26.880,00	0,00	0,00	26.880,00
Total da Unidade:		164.080,00	454.856,00	0,00	618.936,00
Total do Órgão:		164.080,00	454.856,00	0,00	618.936,00

Estado: Ceará
PREFEITURA MUNICIPAL DE COREAÚ
 Orçamento Programa Para o Exercício de 2015

Programa de Trabalho - Orçamento Consolidado

(em R\$ 1,00)

Adendo V a Portaria N° 8 de 4 de Fevereiro de 1985

Anexo 6, da Lei nº 4320, de 17/03/64, (Portaria SOF nº 8, de 04/02/85)

Código	Especificação	Projeto	Atividade	Operações Especiais	Total
Órgão: 07 - Secretaria de Rodovia e Transporte					
Unidade Orçamentária: 01 - Secretaria de Rodovia e Transporte					
26	Transporte	800.000,00	346.000,00	0,00	1.146.000,00
26.122	Administração Geral	0,00	189.200,00	0,00	189.200,00
26.122.0061	GESTÃO ADMINISTRATIVA	0,00	189.200,00	0,00	189.200,00
26.122.0061.2.032	GESTÃO ADMINISTRATIVA DA SECRETARIA DE RODOVIA E TRANSPORTE Objetivo: Assegurar a manutenção e funcionamento dos serviços administrativos da frota municipal de veículos e conservação da malha rodoviária municipal, com vistas a garantir ao Setor de Transporte da Administração Municipal recursos materiais e humanos com qualidade e especialização	0,00	189.200,00	0,00	189.200,00
26.782	Transporte Rodoviário	800.000,00	156.800,00	0,00	956.800,00
26.782.0501	ESTRADAS VICINAIS	800.000,00	0,00	0,00	800.000,00
26.782.0501.1.011	PAVIMENTAÇÃO ASFALTICA E PEDRA TOSCA, AMPLIAÇÃO E MELHORIA DA MALHA RODOVIÁRIA MUNICIPAL Objetivo: Viabilizar a pavimentação ou piçarramento, bem como a abertura de estradas vicinais com vistas a melhoria da malha rodoviária municipal	800.000,00	0,00	0,00	800.000,00
26.782.0502	FROTA DE VEÍCULOS E MÁQUINAS	0,00	156.800,00	0,00	156.800,00
26.782.0502.2.033	MANUTENÇÃO DA FROTA DE VEÍCULOS E MÁQUINAS Objetivo: Assegurar a conservação e funcionamento dos veículos e máquinas da frota municipal, inclusive a contratada, garantindo a manutenção mecânica adequada, no estrito respeito das especificações técnicas dos fabricantes com vistas ao elastecimento da vida útil do patrimônio móvel	0,00	156.800,00	0,00	156.800,00
Total da Unidade:		800.000,00	346.000,00	0,00	1.146.000,00
Total do Órgão:		800.000,00	346.000,00	0,00	1.146.000,00

Estado: Ceará
PREFEITURA MUNICIPAL DE COREAÚ
 Orçamento Programa Para o Exercício de 2015

Programa de Trabalho - Orçamento Consolidado

(em R\$ 1,00)

Adendo V a Portaria Nº 8 de 4 de Fevereiro de 1985

Anexo 6, da Lei nº 4320, de 17/03/64, (Portaria SOF nº 8, de 04/02/85)

Código	Especificação	Projeto	Atividade	Operações Especiais	Total
Órgão: 08 - Secretaria de Cultura					
Unidade Orçamentária: 01 - Secretaria de Cultura					
13	Cultura	0,00	844.440,00	0,00	844.440,00
13.122	Administração Geral	0,00	417.480,00	0,00	417.480,00
13.122.0061	GESTÃO ADMINISTRATIVA	0,00	417.480,00	0,00	417.480,00
13.122.0061.2.034	MANUTENÇÃO DAS ATIVIDADES ADMINISTRATIVA DA CULTURA Objetivo: Desenvolver e incrementar a cultura em todas as suas expressões, garantindo a população em geral o acesso e o conhecimento globalizado das artes, garantindo o aporte de recursos humanos, materiais e financeiros	0,00	417.480,00	0,00	417.480,00
13.392	Difusão Cultural	0,00	426.960,00	0,00	426.960,00
13.392.0243	FESTIVIDADES POPULARES	0,00	426.960,00	0,00	426.960,00
13.392.0243.2.036	REALIZAÇÃO DE EVENTOS E FESTIVIDADES CULTURAIS Objetivo: Promover festividades e eventos comemorativos do imaginário popular, prestando apoio a feiras e novenários da crença religiosa popular	0,00	426.960,00	0,00	426.960,00
Total da Unidade:		0,00	844.440,00	0,00	844.440,00
Total do Órgão:		0,00	844.440,00	0,00	844.440,00

Estado: Ceará
PREFEITURA MUNICIPAL DE COREAÚ
 Orçamento Programa Para o Exercício de 2015

Programa de Trabalho - Orçamento Consolidado

(em R\$ 1,00)

Adendo V a Portaria Nº 8 de 4 de Fevereiro de 1985

Anexo 6, da Lei nº 4320, de 17/03/64, (Portaria SOF nº 8, de 04/02/85)

Código	Especificação	Projeto	Atividade	Operações Especiais	Total
Órgão: 09 - Secretaria de Juventude, Esporte e Lazer					
Unidade Orçamentária: 01 - Secretaria de Juventude, Esporte e Lazer					
08	Assistência Social	0,00	28.000,00	0,00	28.000,00
08.243	Assistência à Criança e ao Adolescente	0,00	28.000,00	0,00	28.000,00
08.243.0142	ASSISTÊNCIA A GRUPOS VULNERÁVEIS	0,00	28.000,00	0,00	28.000,00
08.243.0142.2.037	PROJETOS SOCIAIS PARA JUVENTUDE Objetivo: Assegurar a implantação e manutenção de projetos sociais de apoio, promoção, proteção e desenvolvimento juvenil	0,00	28.000,00	0,00	28.000,00
11	Trabalho	0,00	22.400,00	0,00	22.400,00
11.333	Empregabilidade	0,00	22.400,00	0,00	22.400,00
11.333.0205	ESTÁGIO PROFISSIONALIZANTE	0,00	22.400,00	0,00	22.400,00
11.333.0205.2.038	PROGRAMA PRIMEIRO EMPREGO Objetivo: Contribuir para a geração de oportunidades de trabalho para a juventude local, mobilizando a Administração Municipal e a sociedade para a construção conjunta de uma Política Municipal de Trabalho Decente para a Juventude	0,00	22.400,00	0,00	22.400,00
19	Ciência e Tecnologia	0,00	39.200,00	0,00	39.200,00
19.126	Tecnologia da Informação	0,00	39.200,00	0,00	39.200,00
19.126.0364	INFORMÁTICA	0,00	39.200,00	0,00	39.200,00
19.126.0364.2.039	AÇÕES DE INCLUSÃO DIGITAL Objetivo: Assegurar a inclusão digital dos munícipes, através da implantação de centros tecnológicos comunitários, visando levar à população em geral a oportunidade de acesso popular ao uso do computador e a comunicação por meio da Rede Municipal de Computadores, INTERNET, ações estas que em segundo plano têm também um aspecto de inclusão social já que oportunizará de forma igualitária o uso da informática na obtenção de informações, conhecimentos e profissionalismo	0,00	39.200,00	0,00	39.200,00
27	Desporto e Lazer	922.800,00	391.569,00	0,00	1.314.369,00
27.122	Administração Geral	0,00	216.969,00	0,00	216.969,00
27.122.0061	GESTÃO ADMINISTRATIVA	0,00	216.969,00	0,00	216.969,00
27.122.0061.2.040	GESTÃO ADMINISTRATIVA DA SEC. DA JUVENTUDE, ESPORTE E LAZER Objetivo: Assegurar a manutenção e funcionamento dos serviços administrativos da Secretaria da Juventude, Esporte e Lazer, com vistas a garantir ao Órgão Municipal recursos materiais e humanos com qualidade e especialização	0,00	216.969,00	0,00	216.969,00
27.812	Desporto Comunitário	922.800,00	174.600,00	0,00	1.097.400,00
27.812.0061	GESTÃO ADMINISTRATIVA	0,00	113.000,00	0,00	113.000,00
27.812.0061.2.146	MANUTENÇÃO DO PROGRAMA SEGUNDO TMPO Objetivo: MANUTENÇÃO DO PROGRAMA SEGUNDO TEMPO	0,00	113.000,00	0,00	113.000,00
27.812.0521	DESPORTO AMADOR	0,00	61.600,00	0,00	61.600,00

Estado: Ceará
PREFEITURA MUNICIPAL DE COREAÚ
 Orçamento Programa Para o Exercício de 2015

Programa de Trabalho - Orçamento Consolidado

(em R\$ 1,00)

Adendo V a Portaria Nº 8 de 4 de Fevereiro de 1985

Anexo 6, da Lei nº 4320, de 17/03/64, (Portaria SOF nº 8, de 04/02/85)

Código	Especificação	Projeto	Atividade	Operações Especiais	Total
Órgão: 09 - Secretaria de Juventude, Esporte e Lazer					
Unidade Orçamentária: 01 - Secretaria de Juventude, Esporte e Lazer					
27.812.0521.2.041	DESENVOLVIMENTO DO DESPORTO AMADOR Objetivo: Assegurar o incentivo e o desenvolvimento da prática de atividades desportivas, incrementando-as nas diversas modalidades, prestando apoio direto e promovendo competições que despertem a integração social das comunidades e povo em geral	0,00	61.600,00	0,00	61.600,00
27.812.0522	PARQUES DESPORTIVOS	922.800,00	0,00	0,00	922.800,00
27.812.0522.1.209	CONSTRUÇÃO E REFORMA DE UNIDADES ESPORTIVAS Objetivo: Construir, recuperar e ampliar estádios, ginásios, campos e quadras de esportes e lazer, visando além da recreação, a fomentação do desporto amador e a formação de atletas	922.800,00	0,00	0,00	922.800,00
Total da Unidade:		922.800,00	481.169,00	0,00	1.403.969,00
Total do Órgao:		922.800,00	481.169,00	0,00	1.403.969,00

Estado: Ceará

PREFEITURA MUNICIPAL DE COREAÚ

Orçamento Programa Para o Exercício de 2015

Programa de Trabalho - Orçamento Consolidado

(em R\$ 1,00)

Adendo V a Portaria Nº 8 de 4 de Fevereiro de 1985

Anexo 6, da Lei nº 4320, de 17/03/64, (Portaria SOF nº 8, de 04/02/85)

Código	Especificação	Projeto	Atividade	Operações Especiais	Total
Órgão: 10 - Secretaria de Educação Básica					
Unidade Orçamentária: 01 - Secretaria Municipal de Educação Básica					
12	Educação	20.000,00	1.481.400,00	0,00	1.501.400,00
12.122	Administração Geral	20.000,00	0,00	0,00	20.000,00
12.122.0063	GESTÃO E CONTROLE DE FINANÇAS PÚBLICAS	20.000,00	0,00	0,00	20.000,00
12.122.0063.1.025	REFORMA, AMPLIAÇÃO DO PRÉDIO SEDE DA SECRETARIA DE EDUCAÇÃO Objetivo: REFORMA AMPLIAÇÃO DO PREDIO SEDE DA SECRETARIA DE EDUCAÇÃO.	20.000,00	0,00	0,00	20.000,00
12.368	Educação Básica	0,00	1.481.400,00	0,00	1.481.400,00
12.368.0061	GESTÃO ADMINISTRATIVA	0,00	1.481.400,00	0,00	1.481.400,00
12.368.0061.2.043	GESTÃO ADMINISTRATIVA DA SECRETARIA DE EDUCAÇÃO BÁSICA Objetivo: Assegurar a gestão administrativa da Educação Básica, implementando a atualização das formas de planejamento e gerência de ensino público, com vistas a garantir ao setor recursos materiais e humanos com qualidade e especialização	0,00	1.481.400,00	0,00	1.481.400,00
Total da Unidade:		20.000,00	1.481.400,00	0,00	1.501.400,00

Estado: Ceará

PREFEITURA MUNICIPAL DE COREAÚ

Orçamento Programa Para o Exercício de 2015

Programa de Trabalho - Orçamento Consolidado

(em R\$ 1,00)

Adendo V a Portaria Nº 8 de 4 de Fevereiro de 1985

Anexo 6, da Lei nº 4320, de 17/03/64, (Portaria SOF nº 8, de 04/02/85)

Código	Especificação	Projeto	Atividade	Operações Especiais	Total
Órgão: 10 - Secretaria de Educação Básica					
Unidade Orçamentária: 02 - Fundo Municipal de Educação - FME					
12	Educação	1.433.600,00	2.232.452,00	0,00	3.666.052,00
12.306	Alimentação e Nutrição	0,00	918.616,00	0,00	918.616,00
12.306.0227	ALIMENTAÇÃO ESCOLAR	0,00	830.656,00	0,00	830.656,00
12.306.0227.2.110	MANUTENÇÃO DO PROGRAMA PNAE/FUNDAMENTAL Objetivo: Garantir a manutenção do Programa Nacional de Alimentação Escolar do Ensino Fundamental - PNAE, assegurando o perfeito investimento dos recursos transferidos pelo FNDE	0,00	730.656,00	0,00	730.656,00
12.306.0227.2.120	MANUTENÇÃO PNAE/MAIS EDUCAÇÃO Objetivo: MANUTENÇÃO DO PROGRAMA NACIONAL DE ALIMENTAÇÃO ESCOLAR.	0,00	100.000,00	0,00	100.000,00
12.306.9999	RESERVA DE CONTIGÊNCIA	0,00	87.960,00	0,00	87.960,00
12.306.9999.2.147	PNAE - AEE Objetivo: recursos financeiros para garantir a oferta de alimentação escolar aos alunos dos Alunos do Atendimento Educacional Especializado - AEE.	0,00	20.160,00	0,00	20.160,00
12.306.9999.2.148	PNAE - PRÉ ESCOLA Objetivo: contribuir para o crescimento, o desenvolvimento, a aprendizagem, o rendimento escolar dos estudantes e a formação de hábitos alimentares saudáveis, por meio da oferta da alimentação escolar e de ações de educação alimentar e nutricional	0,00	67.800,00	0,00	67.800,00
12.361	Ensino Fundamental	0,00	978.876,00	0,00	978.876,00
12.361.0221	EDUCAÇÃO BÁSICA	0,00	207.500,00	0,00	207.500,00
12.361.0221.2.047	DESENVOLVIMENTO DO ENSINO FUNDAMENTAL Objetivo: Proporcionar a melhoria da qualidade do ensino fundamental, garantindo o desenvolvimento da escolaridade	0,00	207.500,00	0,00	207.500,00
12.361.0226	TRANSPORTE ESCOLAR	0,00	743.200,00	0,00	743.200,00
12.361.0226.2.048	MANUTENÇÃO DO PROGRAMA DE APOIO AO TRANSPORTE ESCOLAR. Objetivo: garantir o acesso e a permanência nos estabelecimentos escolares dos alunos do ensino fundamental público residentes em área rural que utilizem transporte escolar.	0,00	603.200,00	0,00	603.200,00
12.361.0226.2.049	AQUISIÇÃO DE TRANSPORTE ESCOLAR Objetivo: Assegurar a aquisição de veículos de transporte de passageiros visando a melhoria e a garantia das questões de segurança na condução de estudantes, garantindo respeito às normas legais de trânsito	0,00	140.000,00	0,00	140.000,00
12.361.0227	ALIMENTAÇÃO ESCOLAR	0,00	21.576,00	0,00	21.576,00
12.361.0227.2.050	MANUTENÇÃO DO PNAE/EJA Objetivo: Garantir a manutenção do Programa Nacional de Alimentação Escolar do Ensino Fundamental - PNAE, assegurando o perfeito investimento dos recursos transferidos pelo FNDE	0,00	21.576,00	0,00	21.576,00
12.361.0228	MATERIAL DE APOIO DIDÁTICO E PEDAGÓGICO	0,00	6.600,00	0,00	6.600,00

Estado: Ceará

PREFEITURA MUNICIPAL DE COREAÚ

Orçamento Programa Para o Exercício de 2015

Programa de Trabalho - Orçamento Consolidado

(em R\$ 1,00)

Adendo V a Portaria Nº 8 de 4 de Fevereiro de 1985

Anexo 6, da Lei nº 4320, de 17/03/64, (Portaria SOF nº 8, de 04/02/85)

Código	Especificação	Projeto	Atividade	Operações Especiais	Total
Órgão: 10 - Secretaria de Educação Básica					
Unidade Orçamentária: 02 - Fundo Municipal de Educação - FME					
12.361.0228.2.051	MANUTENÇÃO DO PDDE Objetivo: Garantir a manutenção do Programa Dinheiro Direto na Escola - PDDE, assegurando o perfeito investimento dos recursos transferidos pelo FNDE	0,00	6.600,00	0,00	6.600,00
12.364	Ensino Superior	0,00	33.600,00	0,00	33.600,00
12.364.0221	EDUCAÇÃO BÁSICA	0,00	33.600,00	0,00	33.600,00
12.364.0221.2.055	APOIO A ESTUDANTES UNIVERSITÁRIOS Objetivo: Viabilizar aos estudantes universitários apoio educacional, notadamente no tocante ao transporte estudantil	0,00	33.600,00	0,00	33.600,00
12.365	Educação Infantil	0,00	160.160,00	0,00	160.160,00
12.365.0221	EDUCAÇÃO BÁSICA	0,00	160.160,00	0,00	160.160,00
12.365.0221.2.056	DESENVOLVIMENTO DE EDUCAÇÃO INFANTIL Objetivo: Proporcionar a melhoria da qualidade da educação infantil, assegurando a manutenção dos serviços educacionais para crianças de 00 a 04 anos assistidas pela Rede Municipal de Ensino Público	0,00	160.160,00	0,00	160.160,00
12.366	Educação de Jovens e Adultos	0,00	87.200,00	0,00	87.200,00
12.366.0221	EDUCAÇÃO BÁSICA	0,00	87.200,00	0,00	87.200,00
12.366.0221.2.061	DESENVOLVIMENTO DA EDUCAÇÃO DE JOVENS E ADULTOS Objetivo: Garantir a manutenção do Programa de Educação de Jovens e Adultos - PEJA, assegurando o perfeito investimento dos recursos transferidos pelo FNDE e FUNDEB	0,00	87.200,00	0,00	87.200,00
12.368	Educação Básica	1.433.600,00	0,00	0,00	1.433.600,00
12.368.0068	EDIFICAÇÕES PÚBLICAS	183.600,00	0,00	0,00	183.600,00
12.368.0068.1.015	CONSTRUÇÃO, REF, AMPL DE UNID DA EDUC BÁSICA-FME Objetivo: Assegurar a construção, reforma, ampliação das estruturas nas unidades da educação básica	183.600,00	0,00	0,00	183.600,00
12.368.0148	PROTEÇÃO SOCIAL BÁSICA	200.000,00	0,00	0,00	200.000,00
12.368.0148.1.101	Construção do Centro de Educação Infantil Objetivo: CONSTRUÇÃO DO CENTRO DE EDUCAÇÃO INFANTIL.	200.000,00	0,00	0,00	200.000,00
12.368.0221	EDUCAÇÃO BÁSICA	1.050.000,00	0,00	0,00	1.050.000,00
12.368.0221.1.210	CONTRUÇÃO E REFORMA DE ESTRUTURAS ESPORTIVAS ESCOLARES. Objetivo: CONSTRUÇÃO DE QUADRAS ESPORTIVAS ESCOLARES COBERTAS E COBERTURA DE QUADRAS ESCOLARES.	1.050.000,00	0,00	0,00	1.050.000,00
12.999	Reserva de Contingência	0,00	54.000,00	0,00	54.000,00
12.999.0227	ALIMENTAÇÃO ESCOLAR	0,00	54.000,00	0,00	54.000,00

Estado: Ceará
PREFEITURA MUNICIPAL DE COREAÚ
Orçamento Programa Para o Exercício de 2015

Programa de Trabalho - Orçamento Consolidado

(em R\$ 1,00)

Adendo V a Portaria Nº 8 de 4 de Fevereiro de 1985

Anexo 6, da Lei nº 4320, de 17/03/64, (Portaria SOF nº 8, de 04/02/85)

Código	Especificação	Projeto	Atividade	Operações Especiais	Total
Órgão:	10 - Secretaria de Educação Básica				
Unidade Orçamentária:	02 - Fundo Municipal de Educação - FME				
12.999.0227.2.063	MANUTENÇÃO DO PNAE/CRECHE Objetivo: Garantir a manutenção do Programa Nacional de Alimentação Escolar do Ensino Fundamental - PNAE, assegurando o perfeito investimento dos recursos transferidos pelo FNDE	0,00	54.000,00	0,00	54.000,00
Total da Unidade:		1.433.600,00	2.232.452,00	0,00	3.666.052,00

Estado: Ceará
PREFEITURA MUNICIPAL DE COREAÚ
 Orçamento Programa Para o Exercício de 2015

Programa de Trabalho - Orçamento Consolidado

(em R\$ 1,00)

Adendo V a Portaria Nº 8 de 4 de Fevereiro de 1985

Anexo 6, da Lei nº 4320, de 17/03/64, (Portaria SOF nº 8, de 04/02/85)

Código	Especificação	Projeto	Atividade	Operações Especiais	Total
Órgão: 10 - Secretaria de Educação Básica					
Unidade Orçamentária: 03 - Fundo de Desenv. da Educação Básica - FUNDEB					
12	Educação	412.000,00	14.814.182,00	0,00	15.226.182,00
12.361	Ensino Fundamental	0,00	12.241.400,00	0,00	12.241.400,00
12.361.0221	EDUCAÇÃO BÁSICA	0,00	11.435.000,00	0,00	11.435.000,00
12.361.0221.2.064	DESENVOLVIMENTO DO ENSINO FUNDAMENTAL Objetivo: Proporcionar a melhoria da qualidade do ensino fundamental, garantindo o desenvolvimento da escolaridade	0,00	11.435.000,00	0,00	11.435.000,00
12.361.0226	TRANSPORTE ESCOLAR	0,00	806.400,00	0,00	806.400,00
12.361.0226.2.065	MANUTENÇÃO DO PROGRAMA DE APOIO AO TRANSPORTE ESCOLAR. Objetivo: Garantir a manutenção e o desenvolvimento de estratégias e mecanismos de transporte escolar para os educandos da educação básica.	0,00	806.400,00	0,00	806.400,00
12.365	Educação Infantil	0,00	360.942,00	0,00	360.942,00
12.365.0221	EDUCAÇÃO BÁSICA	0,00	360.942,00	0,00	360.942,00
12.365.0221.2.066	DESENVOLVIMENTO DE EDUCAÇÃO INFANTIL Objetivo: Proporcionar a melhoria da qualidade da educação infantil, assegurando a manutenção dos serviços educacionais para crianças de 00 a 04 anos assistidas pela Rede Municipal de Ensino Público	0,00	360.942,00	0,00	360.942,00
12.366	Educação de Jovens e Adultos	0,00	95.200,00	0,00	95.200,00
12.366.0221	EDUCAÇÃO BÁSICA	0,00	95.200,00	0,00	95.200,00
12.366.0221.2.067	DESENVOLVIMENTO DA EDUCAÇÃO DE JOVENS E ADULTOS Objetivo: Garantir a manutenção do Programa de Educação de Jovens e Adultos - PEJA, assegurando o perfeito investimento dos recursos transferidos pelo FNDE e FUNDEB	0,00	95.200,00	0,00	95.200,00
12.368	Educação Básica	412.000,00	2.116.640,00	0,00	2.528.640,00
12.368.0061	GESTÃO ADMINISTRATIVA	0,00	2.116.640,00	0,00	2.116.640,00
12.368.0061.2.068	GESTÃO ADMINISTRATIVA DA EDUCAÇÃO BÁSICA - FUNDEB Objetivo: Assegurar a gestão administrativa da Educação Básica - FUNDEB	0,00	2.116.640,00	0,00	2.116.640,00
12.368.0068	EDIFICAÇÕES PÚBLICAS	282.000,00	0,00	0,00	282.000,00
12.368.0068.1.016	CONSTRUÇÃO, REF, AMPL DE UNID DA EDUC BÁSICA-FUNDEB Objetivo: Assegurar a construção, reforma, ampliação de unidades da educação básica	282.000,00	0,00	0,00	282.000,00
12.368.0221	EDUCAÇÃO BÁSICA	130.000,00	0,00	0,00	130.000,00

Estado: Ceará
PREFEITURA MUNICIPAL DE COREAÚ
Orçamento Programa Para o Exercício de 2015

Programa de Trabalho - Orçamento Consolidado

(em R\$ 1,00)

Adendo V a Portaria N° 8 de 4 de Fevereiro de 1985

Anexo 6, da Lei n° 4320, de 17/03/64, (Portaria SOF n° 8, de 04/02/85)

Código	Especificação	Projeto	Atividade	Operações Especiais	Total
Órgão:	10 - Secretaria de Educação Básica				
Unidade Orçamentária:	03 - Fundo de Desenv. da Educação Básica - FUNDEB				
12.368.0221.1.212	CONSTRUÇÃO E REFORMA DE ESTRUTURAS ESPORTIVAS Objetivo: CONSTRUÇÃO, AMPLIAÇÃO DE QUADRAS POLIESPORTIVA.	130.000,00	0,00	0,00	130.000,00
	Total da Unidade:	412.000,00	14.814.182,00	0,00	15.226.182,00
	Total do Órgão:	1.865.600,00	18.528.034,00	0,00	20.393.634,00



Estado: Ceará
PREFEITURA MUNICIPAL DE COREAÚ
 Orçamento Programa Para o Exercício de 2015

Programa de Trabalho - Orçamento Consolidado

(em R\$ 1,00)

Adendo V a Portaria Nº 8 de 4 de Fevereiro de 1985

Anexo 6, da Lei nº 4320, de 17/03/64, (Portaria SOF nº 8, de 04/02/85)

Código	Especificação	Projeto	Atividade	Operações Especiais	Total
Órgão: 11 - Secretaria de Saúde					
Unidade Orçamentária: 01 - Secretaria Municipal de Saúde					
10	Saúde	168.000,00	3.239.650,00	0,00	3.407.650,00
10.122	Administração Geral	0,00	3.139.650,00	0,00	3.139.650,00
10.122.0061	GESTÃO ADMINISTRATIVA	0,00	3.117.250,00	0,00	3.117.250,00
10.122.0061.2.071	GESTÃO ADMINISTRATIVA DA SECRETARIA DE SAÚDE Objetivo: Assegurar a manutenção e funcionamento dos serviços administrativos do Órgão Municipal de Saúde, implementando a atualização das formas de planejamento e gerência em saúde pública em geral, com vistas a garantir ao setor recursos materiais e humanos com qualidade e especialização	0,00	3.117.250,00	0,00	3.117.250,00
10.122.0546	GESTÃO DO SUS	0,00	22.400,00	0,00	22.400,00
10.122.0546.2.072	FUNCIONAMENTO DO CONSELHO MUNICIPAL DE SAÚDE Objetivo: Garantir o funcionamento do Conselho Municipal de Saúde com vistas a participação popular na gestão pública de saúde.	0,00	22.400,00	0,00	22.400,00
10.301	Atenção Básica	168.000,00	0,00	0,00	168.000,00
10.301.0068	EDIFICAÇÕES PÚBLICAS	168.000,00	0,00	0,00	168.000,00
10.301.0068.1.017	CONSTRUÇÃO, REFORMA E AMPLIAÇÃO DE UNIDADES DE SAÚDE Objetivo: Construir, reformar e adaptar unidades de saúde básica para atendimento da população assistida pelo Sistema Municipal de Saúde Pública	168.000,00	0,00	0,00	168.000,00
10.302	Assistência Hospitalar e Ambulatorial	0,00	100.000,00	0,00	100.000,00
10.302.0145	ASSOCIATIVISMO	0,00	100.000,00	0,00	100.000,00
10.302.0145.2.074	CONSÓRCIO INTERMUNICIPAL DE SAÚDE PÚBLICA Objetivo: Defender, ampliar, promover a interação, fortalecer e desenvolver a capacidade administrativa, técnica e financeira dos serviços públicos de saúde nos municípios que integram o consórcio intermunicipal de saúde da jurisdição deste município.	0,00	100.000,00	0,00	100.000,00
Total da Unidade:		168.000,00	3.239.650,00	0,00	3.407.650,00

Estado: Ceará**PREFEITURA MUNICIPAL DE COREAÚ**

Orçamento Programa Para o Exercício de 2015

Programa de Trabalho - Orçamento Consolidado

(em R\$ 1,00)

Adendo V a Portaria Nº 8 de 4 de Fevereiro de 1985

Anexo 6, da Lei nº 4320, de 17/03/64, (Portaria SOF nº 8, de 04/02/85)

Código	Especificação	Projeto	Atividade	Operações Especiais	Total
Órgão: 11 - Secretaria de Saúde					
Unidade Orçamentária: 02 - Fundo Municipal de Saúde					
10	Saúde	1.386.000,00	3.446.030,00	0,00	4.832.030,00
10.301	Atenção Básica	200.000,00	2.583.240,00	0,00	2.783.240,00
10.301.0181	ASSISTÊNCIA DE SAÚDE PÚBLICA	0,00	1.012.440,00	0,00	1.012.440,00
10.301.0181.2.077	AÇÕES E SERVIÇOS DA ATENÇÃO BÁSICA Objetivo: Garantir a manutenção, funcionamento, fortalecimento e expansão dos Programas de Atenção Básica de Saúde Pública - PSF, PACS, SAÚDE BUCAL E OUTROS - levando às famílias os serviços básicos de atendimento de saúde preventiva	0,00	749.440,00	0,00	749.440,00
10.301.0181.2.112	MANUTENÇÃO DO PROGRAMA SAÚDE BUCAL Objetivo: Garantir a promoção de atividades de atenção a saúde.	0,00	263.000,00	0,00	263.000,00
10.301.0182	SAÚDE DA FAMÍLIA	200.000,00	1.526.000,00	0,00	1.726.000,00
10.301.0182.1.022	CONSTRUÇÃO REFORMA E AMPLIAÇÃO DE UNIDADES BÁSICAS DE SAÚDE Objetivo: CONSTRUÇÃO REFORMA E AMPLIAÇÃO DAS UNIDADES DE SAÚDE DO MUNICÍPIO DE COREAÚ.	200.000,00	0,00	0,00	200.000,00
10.301.0182.2.111	MANUTENÇÃO DO PROGRAMA SAÚDE DA FAMÍLIA Objetivo: Garantir a promoção de atividades de atenção a saúde.	0,00	1.282.000,00	0,00	1.282.000,00
10.301.0182.2.113	MANUTENÇÃO DO NASF Objetivo: Garantir a promoção de atividades de atenção a saúde da família.	0,00	99.000,00	0,00	99.000,00
10.301.0182.2.114	MANUTENÇÃO DO PROGRAMA AGENTES COMUNITÁRIOS DE SAÚDE Objetivo: Garantir a promoção de atividades de atenção a saúde da família.	0,00	145.000,00	0,00	145.000,00
10.301.0188	MELHORIA DO NÍVEL DE SAÚDE DA CRIANÇA	0,00	44.800,00	0,00	44.800,00
10.301.0188.2.078	ASSISTÊNCIA ESPECIAL DA SAÚDE INFANTO-JUVENIL Objetivo: Assegurar assistência de saúde diferenciada, notadamente no aspecto de exclusividade e tratamento, para crianças e adolescentes com vistas a melhoria da qualidade da prestação dos serviços	0,00	44.800,00	0,00	44.800,00
10.302	Assistência Hospitalar e Ambulatorial	786.000,00	675.960,00	0,00	1.461.960,00
10.302.0181	ASSISTÊNCIA DE SAÚDE PÚBLICA	786.000,00	675.960,00	0,00	1.461.960,00
10.302.0181.1.019	REFORMA E AMPLIAÇÃO DO HOSPITAL MUNICIPAL Objetivo: -	786.000,00	0,00	0,00	786.000,00
10.302.0181.2.079	AÇÕES E SERVS.DA MÉDIA E ALTA COMPLEXIDADE AMBUL. E HOSPITALAR Objetivo: -	0,00	675.960,00	0,00	675.960,00
10.303	Suporte Profilático e Terapêutico	0,00	1.000,00	0,00	1.000,00
10.303.0192	ASSISTÊNCIA FARMACÊUTICA	0,00	1.000,00	0,00	1.000,00

Estado: Ceará
PREFEITURA MUNICIPAL DE COREAÚ
 Orçamento Programa Para o Exercício de 2015

Programa de Trabalho - Orçamento Consolidado

(em R\$ 1,00)

Adendo V a Portaria Nº 8 de 4 de Fevereiro de 1985

Anexo 6, da Lei nº 4320, de 17/03/64, (Portaria SOF nº 8, de 04/02/85)

Código	Especificação	Projeto	Atividade	Operações Especiais	Total
Órgão: 11 - Secretaria de Saúde					
Unidade Orçamentária: 02 - Fundo Municipal de Saúde					
10.303.0192.2.080	SISTEMA INTEGRAL DE ASSISTÊNCIA FARMACÊUTICA Objetivo: Assegurar a população em geral assistida pelo Sistema Municipal de Saúde Pública o suporte profilática e terapêutico com a distribuição de medicamentos	0,00	1.000,00	0,00	1.000,00
10.304	Vigilância Sanitária	0,00	185.830,00	0,00	185.830,00
10.304.0185	VIGILÂNCIA À SAÚDE	0,00	185.830,00	0,00	185.830,00
10.304.0185.2.081	AÇÕES E SERVIÇOS DE VIGILÂNCIA EM SAÚDE Objetivo: Garantir as ações e serviços do bloco Vigilância em Saúde.	0,00	185.830,00	0,00	185.830,00
10.999	Reserva de Contingência	400.000,00	0,00	0,00	400.000,00
10.999.0181	ASSISTÊNCIA DE SAÚDE PÚBLICA	400.000,00	0,00	0,00	400.000,00
10.999.0181.1.211	CONSTRUÇÃO DA ACADEMIA DA SAÚDE Objetivo: construção de polos e de custeio e no âmbito do Programa Academia da Saúde e os critérios de similaridade entre Programas em Desenvolvimento no Município e o Programa Academia da Saúde.	400.000,00	0,00	0,00	400.000,00
Total da Unidade:		1.386.000,00	3.446.030,00	0,00	4.832.030,00
Total do Órgão:		1.554.000,00	6.685.680,00	0,00	8.239.680,00

Estado: Ceará
PREFEITURA MUNICIPAL DE COREAÚ
 Orçamento Programa Para o Exercício de 2015

Programa de Trabalho - Orçamento Consolidado

(em R\$ 1,00)

Adendo V a Portaria Nº 8 de 4 de Fevereiro de 1985

Anexo 6, da Lei nº 4320, de 17/03/64, (Portaria SOF nº 8, de 04/02/85)

Código	Especificação	Projeto	Atividade	Operações Especiais	Total
Órgão: 12 - Secretaria de Assistência Social					
Unidade Orçamentária: 01 - Secretaria de Assistência Social					
08	Assistência Social	83.200,00	906.720,00	0,00	989.920,00
08.122	Administração Geral	0,00	705.880,00	0,00	705.880,00
08.122.0061	GESTÃO ADMINISTRATIVA	0,00	705.880,00	0,00	705.880,00
08.122.0061.2.083	GESTÃO ADMINISTRATIVA DA SECRETARIA DE ASSISTÊNCIA SOCIAL Objetivo: Assegurar a manutenção e funcionamento dos serviços administrativos do Órgão Municipal de Ação Social, implementando a atualização das formas de planejamento e gerência em promoção e serviço social, com vistas a garantir ao setor recursos materiais e humanos com qualidade e especialização	0,00	705.880,00	0,00	705.880,00
08.244	Assistência Comunitária	83.200,00	200.840,00	0,00	284.040,00
08.244.0068	EDIFICAÇÕES PÚBLICAS	83.200,00	0,00	0,00	83.200,00
08.244.0068.1.020	CONSTRUÇÃO E REFORMA DE UNIDADES DE ASSISTÊNCIA SOCIAL Objetivo: Construir e recuperação unidades de assistência social em geral: CENTROS DE CONVIVÊNCIA, CENTROS DE FORMAÇÃO SOCIAL COMUNITÁRIA, CENTROS SOCIAIS DE MÚLTIPLO USO	83.200,00	0,00	0,00	83.200,00
08.244.0194	NUTRIÇÃO	0,00	78.400,00	0,00	78.400,00
08.244.0194.2.086	PROGRAMA DE SEGURANÇA, ALIMENTAR E NUTRICIONAL Objetivo: Propiciar conhecimentos e habilidades que permitem às pessoas produzir, descobrir, selecionar e consumir os alimentos de forma adequada, saudável e segura, assim como as conscientizar quanto a práticas alimentares mais saudáveis, fortalecer culturas alimentares das diversas regiões do município e diminuir o desperdício, por meio do aproveitamento integral dos alimentos	0,00	78.400,00	0,00	78.400,00
08.244.0381	AGRICULTURA FAMILIAR	0,00	56.400,00	0,00	56.400,00
08.244.0381.2.087	PROGRAMA COMPRA DIRETA LOCAL DA AGRICULTURA FAMILIAR Objetivo: Promover a articulação entre a produção de agricultores familiares enquadrados nos grupos A ao D do Programa Nacional de Fortalecimento da Agricultura Familiar – PRONAF e as demandas locais de suplementação alimentar e nutricional de escolas, creches, abrigos, albergues, asilos e hospitais públicos e dos programas sociais da localidade, tais como bancos de alimentos, restaurantes populares e cozinhas comunitárias, resultando no desenvolvimento da economia local, no fortalecimento da agricultura familiar e na geração de trabalho e renda no campo	0,00	56.400,00	0,00	56.400,00
08.244.0382	ABASTECIMENTO ALIMENTAR	0,00	44.800,00	0,00	44.800,00

Estado: Ceará
PREFEITURA MUNICIPAL DE COREAÚ
 Orçamento Programa Para o Exercício de 2015

Programa de Trabalho - Orçamento Consolidado

(em R\$ 1,00)

Adendo V a Portaria N° 8 de 4 de Fevereiro de 1985
 Anexo 6, da Lei nº 4320, de 17/03/64, (Portaria SOF nº 8, de 04/02/85)

Código	Especificação	Projeto	Atividade	Operações Especiais	Total
Órgão: 12 - Secretaria de Assistência Social					
Unidade Orçamentária: 01 - Secretaria de Assistência Social					
08.244.0382.2.088	PROGRAMA COZINHA COMUNITÁRIA Objetivo: Garantir a implantação e modernização de Unidades com produção mínima de 100 refeições por dia e funcionamento de no mínimo- 05 dias por semana, respeitando as diferenças regionais, proporcionando, à população que se encontra vulnerável socio-economicamente e em situação de insegurança alimentar e nutricional, uma alimentação saborosa, saudável, diversificada, econômica, rica em nutrientes e nutricionalmente balanceadas, oriundas de processos seguros, tudo isso oferecido em um ambiente confortável e seguro	0,00	44.800,00	0,00	44.800,00
08.244.0599	CONSELHOS GESTORES	0,00	21.240,00	0,00	21.240,00
08.244.0599.2.089	MANUTENÇÃO DE CONSELHOS VINCULADOS Objetivo: Garantir os direitos universais dos cidadãos, alicerçados pela Constituição federal, com caráter transformador e inclusivo.	0,00	21.240,00	0,00	21.240,00
Total da Unidade:		83.200,00	906.720,00	0,00	989.920,00

Estado: Ceará
PREFEITURA MUNICIPAL DE COREAÚ
 Orçamento Programa Para o Exercício de 2015

Programa de Trabalho - Orçamento Consolidado

(em R\$ 1,00)

Adendo V a Portaria Nº 8 de 4 de Fevereiro de 1985

Anexo 6, da Lei nº 4320, de 17/03/64, (Portaria SOF nº 8, de 04/02/85)

Código	Especificação	Projeto	Atividade	Operações Especiais	Total
Órgão: 12 - Secretaria de Assistência Social					
Unidade Orlamentária: 02 - Fundo Municipal de Assistência Social - FMAS					
08	Assistência Social	30.000,00	2.121.460,00	0,00	2.151.460,00
08.122	Administração Geral	0,00	175.520,00	0,00	175.520,00
08.122.0061	GESTÃO ADMINISTRATIVA	0,00	175.520,00	0,00	175.520,00
08.122.0061.2.094	MANUTENÇÃO DO FUNDO MUNICIPAL DE ASSISTÊNCIA SOCIAL	0,00	175.520,00	0,00	175.520,00
	Objetivo: Assegurar a manutenção e funcionamento dos serviços administrativos do Órgão Municipal de Ação Social, implementando a atualização das formas de planejamento e gerência em promoção e serviço social, com vistas a garantir ao setor recursos materiais e humanos com qualidade e especialização				
08.241	Assistência ao Idoso	0,00	57.000,00	0,00	57.000,00
08.241.0141	PROMOÇÃO SOCIAL GERAL	0,00	57.000,00	0,00	57.000,00
08.241.0141.2.131	MANUTENÇÃO DO PROGRAMA TERCEIRA IDADE CIDADÃ	0,00	52.000,00	0,00	52.000,00
	Objetivo: Manutenção do Programa Terceira Idade Cidadã				
08.241.0141.2.141	CONFERÊNCIA MUNICIPAL DOS DIREITOS DA PESSOA IDOSA	0,00	5.000,00	0,00	5.000,00
	Objetivo: CONFERÊNCIA MUNICIPAL DOS DIREITOS DA PESSOA IDOSA				
08.243	Assistência à Criança e ao Adolescente	0,00	228.000,00	0,00	228.000,00
08.243.0141	PROMOÇÃO SOCIAL GERAL	0,00	228.000,00	0,00	228.000,00
08.243.0141.2.142	MANUT.DOS SERV. DE CONVIVÊNCIA E FORT. DE VINCULO.	0,00	228.000,00	0,00	228.000,00
	Objetivo: Manutenção das Atividades de Assistência Social.MANUTENÇÃO DOS SERVIÇOS DE CONVIVÊNCIA E FORTALECIMENTO DE VINCULO: IDOSO, ADOLESCENTE E CRIANÇA.				
08.244	Assistência Comunitária	30.000,00	1.660.940,00	0,00	1.690.940,00
08.244.0141	PROMOÇÃO SOCIAL GERAL	30.000,00	1.147.460,00	0,00	1.177.460,00
17.512.0323.1.026	IMPLANTAÇÃO DE ATERRO SANITÁRIO	30.000,00	0,00	0,00	30.000,00
	Objetivo: Implantação de espaço destinado à deposição final de resíduos sólidos gerados pela atividade humana, são provenientes de residências, indústrias, hospitais, construções e consiste em camadas alternadas de lixo e terra que evita mau cheiro e a proliferação de animais.				
08.244.0141.1.026	CONSTRUÇÃO E REFORMA DE UNIDADES DE ASSISTÊNCIA SOCIAL	30.000,00	0,00	0,00	30.000,00
	Objetivo: Construção de Unidades de Assistência Social.				
08.244.0141.2.095	MANUT.E APRIM.DA GESTÃO DESCENT.DO SIST.UNICO DE ASSIST.SOCIAL	0,00	24.040,00	0,00	24.040,00
	Objetivo: Avaliar a gestão descentralizada dos serviços, programas, projetos e benefícios socioassistenciais no âmbito do município.				

Estado: Ceará

PREFEITURA MUNICIPAL DE COREAÚ

Orçamento Programa Para o Exercício de 2015

Programa de Trabalho - Orçamento Consolidado

(em R\$ 1,00)

Adendo V a Portaria Nº 8 de 4 de Fevereiro de 1985

Anexo 6, da Lei nº 4320, de 17/03/64, (Portaria SOF nº 8, de 04/02/85)

Código	Especificação	Projeto	Atividade	Operações Especiais	Total
Órgão: 12 - Secretaria de Assistência Social					
Unidade Orçamentária: 02 - Fundo Municipal de Assistência Social - FMAS					
08.244.0141.2.115	MANUTENÇÃO DO CRAS / PBF - MUNICIPIO Objetivo: Manutenção das Atividades de Assistência Social.	0,00	162.000,00	0,00	162.000,00
08.244.0141.2.116	ÍNDICE DE GESTÃO DESCENT.- BOLSA FAMÍLIA - IGD/M-PBF - FEDERAL Objetivo: Manutenção das Atividades de Assistência Social.	0,00	126.000,00	0,00	126.000,00
08.244.0141.2.123	MANUTENÇÃO DO CREAS Objetivo: MANUTENÇÃO DAS ATIVIDADES DO CREAS/PAEFI	0,00	85.000,00	0,00	85.000,00
08.244.0141.2.124	MANUTENÇÃO DO ACESSUAS Objetivo: MANUTENÇÃO DO ACESSUAS.	0,00	30.000,00	0,00	30.000,00
08.244.0141.2.128	MANUTENÇÃO DOS CRAS / PISO BASICO FIXO - FEDERAL Objetivo: Manutenção das ações dos serviços prestados pelo PAIF - Programa de Atenção Integral à Família, ofertados exclusivamente no CRAS – Centro de Referência de Assistência Social.	0,00	322.560,00	0,00	322.560,00
08.244.0141.2.129	MANUTENÇÃO DO CADASTRO ÚNICO Objetivo: Assegurar o controle e a fiscalização do Índice de Gestão Descentralizada do Programa Bolsa Família	0,00	134.960,00	0,00	134.960,00
08.244.0141.2.133	MANUTENÇÃO DO PROGRAMA INVESTIMENTO CIDADÃ Objetivo: MANUTENÇÃO DO PROGRAMA INVESTIMENTO CIDADÃ - DEFICIENTE	0,00	52.000,00	0,00	52.000,00
08.244.0141.2.134	SERV. DE PROTEÇÃO E ATEND. INTEGRAL A FAMÍLIA - PAIF ESTADO Objetivo: SERVIÇO DE PROTEÇÃO E ATENDIMENTO INTEGRAL A FAMÍLIA - PAIF ESTADO	0,00	32.000,00	0,00	32.000,00
08.244.0141.2.135	SERV.DE PROTEÇÃO E ATEND.INTEGRAL A FAMÍLIA - PAIF MUNICIPIO Objetivo: SERVIÇO DE PROTEÇÃO E ATENDIMENTO INTEGRAL A FAMÍLIA - PAIF ESTADO	0,00	30.000,00	0,00	30.000,00
08.244.0141.2.136	GESTÃO DOS BENEFÍCIOS EVENTUAIS - AUXÍLIO NATALIDADE Objetivo: GESTÃO DOS BENEFÍCIOS EVENTUAIS - (AUX. NATALIDADE)	0,00	12.400,00	0,00	12.400,00
08.244.0141.2.137	GESTÃO DOS BENEFÍCIOS EVENTUAIS - BE - AUX. FUNERAL Objetivo: GESTÃO DOS BENEFÍCIOS EVENTUAIS - BE - AUX. FUNERAL	0,00	20.000,00	0,00	20.000,00
08.244.0141.2.138	GESTÃO DOS BENEFÍCIOS EVENTUAIS - BE - VULNERABILIDADE TEMPORÁRIA E CALAMIDADE PÚBLICA Objetivo: GESTÃO DOS BENEFÍCIOS EVENTUAIS - BE - VULNERABILIDADE TEMPORÁRIA E CALAMIDADE PÚBLICA	0,00	20.000,00	0,00	20.000,00
08.244.0141.2.139	ACESSUAS Objetivo: ACESSUAS	0,00	35.000,00	0,00	35.000,00
08.244.0141.2.140	REALIZAÇÃO DE CONFERÊNCIAS MUNICIPAIS Objetivo: REALIZAÇÃO DE CONFERÊNCIAS MUNICIPAIS	0,00	23.000,00	0,00	23.000,00

Estado: Ceará**PREFEITURA MUNICIPAL DE COREAÚ**

Orçamento Programa Para o Exercício de 2015

Programa de Trabalho - Orçamento Consolidado

(em R\$ 1,00)

Adendo V a Portaria Nº 8 de 4 de Fevereiro de 1985

Anexo 6, da Lei nº 4320, de 17/03/64, (Portaria SOF nº 8, de 04/02/85)

Código	Especificação	Projeto	Atividade	Operações Especiais	Total
Órgão: 12 - Secretaria de Assistência Social					
Unidade Orçamentária: 02 - Fundo Municipal de Assistência Social - FMAS					
08.244.0141.2.144	GESTÃO BPC NA ESCOLA Objetivo: desenvolver ações intersetoriais, visando garantir o acesso e a permanência na escola de crianças e adolescentes com deficiência, de 0 a 18 anos, beneficiários do Benefício de Prestação Continuada da Assistência Social (BPC)	0,00	23.500,00	0,00	23.500,00
08.244.0141.2.145	PROJETO ESTAÇÃO FAMILIA Objetivo: PROJETO ESTAÇÃO FAMILIA	0,00	15.000,00	0,00	15.000,00
08.244.0145	ASSOCIATIVISMO	0,00	22.400,00	0,00	22.400,00
08.244.0145.2.098	APOIO AS ENTIDADES DE ASSISTENCIA SOCIAL Objetivo: Garantir apoio direto e estímulo associativista na organização social das comunidades	0,00	22.400,00	0,00	22.400,00
08.244.0148	PROTEÇÃO SOCIAL BÁSICA	0,00	430.280,00	0,00	430.280,00
08.244.0148.2.099	GESTÃO E EXPANSÃO DOS PROGRAMAS DE PROTEÇÃO SOCIAL BÁSICA Objetivo: Garantir o funcionamento dos programas assistenciais de proteção social básica mantidos a contas de recursos do Fundo Nacional de Assistência Social	0,00	333.280,00	0,00	333.280,00
08.244.0148.2.122	GESTÃO DO IGD SUAS Objetivo: MANUTENÇÃO E APRIMORAMENTO DA GESTÃO DO IGD SUAS.	0,00	82.000,00	0,00	82.000,00
08.244.0148.2.143	SERV. DE PROTEÇÃO DE ATENDIMENTO INTEGRAL A FAMILIA - PAEF ESTADO Objetivo: MANUTENÇÃO DOS SERVIÇOS DE PROTEÇÃO DE ATENDIMENTO INTEGRAL A FAMILIA - PAEF	0,00	15.000,00	0,00	15.000,00
08.244.0149	PROTEÇÃO SOCIAL ESPECIAL	0,00	60.800,00	0,00	60.800,00
08.244.0149.2.100	GESTÃO E EXPANSÃO DOS PROGRAMAS DE PROTEÇÃO SOCIAL ESPECIAL Objetivo: Garantir o funcionamento dos programas assistenciais de proteção social espeical mantidos a contas de recursos do Fundo Nacional de Assistência Social	0,00	60.800,00	0,00	60.800,00
Total da Unidade:		30.000,00	2.121.460,00	0,00	2.151.460,00



Estado: Ceará
PREFEITURA MUNICIPAL DE COREAÚ
 Orçamento Programa Para o Exercício de 2015

Programa de Trabalho - Orcamento Consolidado

(em R\$ 1,00)

Adendo V a Portaria Nº 8 de 4 de Fevereiro de 1985
 Anexo 6, da Lei nº 4320, de 17/03/64, (Portaria SOF nº 8, de 04/02/85)

Código	Especificação	Projeto	Atividade	Operações Especiais	Total
Órgão: 12 - Secretaria de Assistência Social					
Unidade Orlamentária: 03 - Fundo Municipal da Criança e do Adolescente - FMCA					
08	Assistência Social	0,00	213.760,00	0,00	213.760,00
08.243	Assistência à Criança e ao Adolescente	0,00	213.760,00	0,00	213.760,00
08.243.0066	GESTÃO E FORMAÇÃO DE RECURSOS HUMANOS	0,00	16.800,00	0,00	16.800,00
08.243.0066.2.104	AÇÕES E POLÍTICAS PÚB. DE PROFISSIONALIZAÇÃO DE ADOLESCENTES Objetivo: Garantir a realização de programas de aprendizagem profissional, mediante parcerias com as instituições aptas a ministrar cursos correspondentes integrantes do Sistema S (SENAC, SENAI, SECCOP, SENAT E SENAR)	0,00	16.800,00	0,00	16.800,00
08.243.0142	ASSISTÊNCIA A GRUPOS VULNERÁVEIS	0,00	16.800,00	0,00	16.800,00
08.243.0142.2.105	COMBATE AO ABUSO E A EXPLORAÇÃO SEXUAL DE CRIANÇAS E ADOL. Objetivo: Desempenhar ações ostensivas de combate ao abuso e a exploração sexual de crianças e adolescentes, firmando com o Poder Judiciário e o Ministério Público no âmbito municipal, parceria na atuação repressiva à prostituição infantil	0,00	16.800,00	0,00	16.800,00
08.243.0143	DIREITOS DOS DIREITOS DA CRIANÇA E DO	0,00	159.560,00	0,00	159.560,00
08.243.0143.2.085	FUNCIONAMENTO DO CONSELHO TUTELAR Objetivo: Garantir o funcionamento do Conselho Tutelar local, assegurando-lhe recursos materiais e humanos para atuação com qualidade e especialização	0,00	76.200,00	0,00	76.200,00
08.243.0143.2.107	MANUTENÇÃO DO FUNDO MUNICIPAL DA CRIANÇA E DO ADOLESCENTE Objetivo: Organizar, melhorar e garantir o funcionamento das ações de benefícios da criança e do adolescente, notadamente àqueles em situação de risco social, assegurando o pleno funcionamento do Conselho Tutelar e Conselho Municipal de Defesa da Criança e do Adolescente	0,00	61.360,00	0,00	61.360,00
08.243.0143.2.119	MANUTENÇÃO E FORT. DAS AÇÕES ESTRATÉGICAS DO SELO UNICEF Objetivo: DIREITOS DA CRIANÇA E ADOLESCENTE.	0,00	22.000,00	0,00	22.000,00
08.243.0149	PROTEÇÃO SOCIAL ESPECIAL	0,00	20.600,00	0,00	20.600,00
08.243.0149.2.108	AÇÕES E POLÍTICAS PÚBLICAS DE COMBATE AO TRABALHO INFANTIL Objetivo: Promover de forma eficaz ações e políticas públicas de combate ao trabalho infantil - prevenção e erradicação	0,00	20.600,00	0,00	20.600,00
Total da Unidade:		0,00	213.760,00	0,00	213.760,00

Estado: Ceará
PREFEITURA MUNICIPAL DE COREAÚ
 Orçamento Programa Para o Exercício de 2015

Programa de Trabalho - Orçamento Consolidado

(em R\$ 1,00)

Adendo V a Portaria Nº 8 de 4 de Fevereiro de 1985

Anexo 6, da Lei nº 4320, de 17/03/64, (Portaria SOF nº 8, de 04/02/85)

Código	Especificação	Projeto	Atividade	Operações Especiais	Total
Órgão: 12 - Secretaria de Assistência Social					
Unidade Orçamentária: 04 - Fundo Municipal de Habitação de Interesse Social - FHIS					
16	Habitação	136.000,00	31.400,00	0,00	167.400,00
16.122	Administração Geral	0,00	31.400,00	0,00	31.400,00
16.122.0061	GESTÃO ADMINISTRATIVA	0,00	31.400,00	0,00	31.400,00
16.122.0061.2.109	GESTÃO ADMINISTRATIVA DA POLITICA SOCIAL DE HABITAÇÃO Objetivo: Assegurar a manutenção e funcionamento dos serviços administrativos do Fundo Municipal de Habitação de Interesse Social, implementando a atualização das formas de planejamento e gerência do PSH, com vistas a garantir ao setor recursos materiais e humanos com qualidade e especialização	0,00	31.400,00	0,00	31.400,00
16.244	Assistência Comunitária	136.000,00	0,00	0,00	136.000,00
16.244.0301	MELHORIA HABITACIONAL	136.000,00	0,00	0,00	136.000,00
16.244.0301.1.021	CONSTRUÇÃO E MELHORIA DE HABITAÇÕES DE INTERESSE SOCIAL Objetivo: Construir e reformar habitações de interesse social, proporcionando à população de baixa renda condições dignas de habitabilidade familiar	136.000,00	0,00	0,00	136.000,00
Total da Unidade:		136.000,00	31.400,00	0,00	167.400,00
Total do Órgão:		249.200,00	3.273.340,00	0,00	3.522.540,00
Total Geral:		9.051.400,00	39.262.250,00	0,00	48.313.650,00



ERIKA FROTA MONTE COELHO CRISTINO
 Prefeita Municipal

Estado: Ceará
PREFEITURA MUNICIPAL DE COREAÚ
 Orçamento Programa Para o Exercício de 2015

Programa de Trabalho - Orçamento Consolidado

(em R\$ 1,00)

Adendo V a Portaria Nº 8 de 4 de Fevereiro de 1985

Anexo 6, da Lei nº 4320, de 17/03/64, (Portaria SOF nº 8, de 04/02/85)

Código	Especificação	Projeto	Atividade	Operações Especiais	Total
01	Legislativa	0,00	1.626.240,00	0,00	1.626.240,00
01.031	Ação Legislativa	0,00	1.626.240,00	0,00	1.626.240,00
01.031.0001	GESTÃO LEGISLATIVA E CONTROLE EXTERNO	0,00	1.626.240,00	0,00	1.626.240,00
01.031.0001.2.001	MANUTENÇÃO E FUNCIONAMENTO DAS ATIVIDADES LEGISLATIVAS Objetivo: Assegurar o pleno funcionamento das atividades do Poder Legislativo Municipal, sobre as disposições de matérias de competência do Município, fiscalizando os atos do Poder Executivo, inclusive da administração descentralizada e o exercício do controle externo das contas públicas	0,00	1.626.240,00	0,00	1.626.240,00
04	Administração	111.920,00	4.283.771,00	0,00	4.395.691,00
04.091	Defesa da Ordem Jurídica	0,00	57.725,00	0,00	57.725,00
04.091.0042	SERVIÇO JURÍDICO DO PODER PÚBLICO	0,00	57.725,00	0,00	57.725,00
04.091.0042.2.002	FUNCIONAMENTO DA PROCURADORIA E DOS SERVIÇOS JURÍDICOS DO MUNICÍPIO Objetivo: Manter e agilizar os serviços de assessoria e consultoria jurídica proporcionados a todos os setores da Administração Municipal e população em geral	0,00	57.725,00	0,00	57.725,00
04.122	Administração Geral	111.920,00	4.147.646,00	0,00	4.259.566,00
04.122.0061	GESTÃO ADMINISTRATIVA	70.000,00	4.127.486,00	0,00	4.197.486,00
04.122.0061.2.003	MANUTENÇÃO DAS ATIVIDADES DO GABINETE DO PREFEITO Objetivo: Assegurar o pleno funcionamento das atividades de cunho administrativo supervisionados e coordenados pelos chefes do poder executivo municipal	0,00	393.896,00	0,00	393.896,00
04.122.0061.2.008	MANUTENÇÃO DAS ATIVIDADES DO GABINETE DO VICE-PREFEITO Objetivo: Assegurar o pleno funcionamento das atividades de cunho administrativo supervisionados e coordenados pelo Sub-Chefe do Poder Executivo Municipal	0,00	291.640,00	0,00	291.640,00
04.122.0061.2.012	MANUTENÇÃO DAS ATIVIDADES ADMINISTRATIVAS DO GOVERNO MUNICIPAL Objetivo: Assegurar a manutenção e funcionamento dos serviços administrativos do Governo Municipal, implementando a atualização das formas de planejamento e gerência municipalista, com vistas a garantir ao diversos Órgãos da Administração Municipal recursos materiais e humanos com qualidade e especialização	0,00	2.964.830,00	0,00	2.964.830,00
04.122.0061.2.013	INDENIZAÇÕES E ACORDOS TRABALHISTAS Objetivo: Assegurar o processamento e pagamento das obrigações e encargos decorrentes de acordos extrajudiciais e ações judiciais de origem trabalhista movidas por servidores, ex-servidores e prestadores de serviços, notificadas ou não por meio de requisitórios, precatórios e sentenças emanadas de soberania	0,00	477.120,00	0,00	477.120,00
04.122.0061.1.102	CONSTRUÇÃO, REFORMA E AMPLIAÇÃO DO MATADOURO PÚBLICO Objetivo: CONSTRUÇÃO E REFORMA E MATADORUO PÚBLICO MUNICIPAL.	70.000,00	0,00	0,00	70.000,00
04.122.0068	EDIFICAÇÕES PÚBLICAS	41.920,00	0,00	0,00	41.920,00
04.122.0068.1.001	MANUTENÇÃO E AMPLIAÇÃO DOS PRÉDIOS PÚBLICOS Objetivo: Proporcionar a alocação de recursos orçamentários e financeiros que garantam a conservação e a melhorias do centro administrativo para o Poder Executivo Municipal	41.920,00	0,00	0,00	41.920,00
04.122.0071	CERIMONIAL	0,00	20.160,00	0,00	20.160,00

Estado: Ceará

PREFEITURA MUNICIPAL DE COREAÚ

Orçamento Programa Para o Exercício de 2015

Programa de Trabalho - Orçamento Consolidado

(em R\$ 1,00)

Adendo V a Portaria Nº 8 de 4 de Fevereiro de 1985

Anexo 6, da Lei nº 4320, de 17/03/64, (Portaria SOF nº 8, de 04/02/85)

Código	Especificação	Projeto	Atividade	Operações Especiais	Total
04.122.0071.2.006	FESTIVIDADES DE EMACIPAÇÃO POLÍTICA Objetivo: Promover as festividades alusivas as comemorações do aniversário de emancipação política do Município	0,00	20.160,00	0,00	20.160,00
04.129	Administração de Receitas	0,00	44.800,00	0,00	44.800,00
04.129.0062	MODERNIZAÇÃO ADMINISTRATIVA	0,00	44.800,00	0,00	44.800,00
04.129.0062.2.018	MANUTENÇÃO DA ADMINISTRAÇÃO TRIBUTARIA Objetivo: DESENVOLVIMENTO DAS AÇÕES TRIBUTARIAS.	0,00	44.800,00	0,00	44.800,00
04.131	Comunicação Social	0,00	33.600,00	0,00	33.600,00
04.131.0070	DIVULGAÇÃO OFICIAL	0,00	33.600,00	0,00	33.600,00
04.131.0070.2.007	ATIVIDADES DE PUBLICIDADE E DIVULGAÇÃO OFICIAL DO MUNICÍPIO Objetivo: Manter a plena execução das atividades de comunicação, publicidade e divulgação geral do Município, visando a promoção das potencialidades administrativas e expansão dos interesses comunitários	0,00	33.600,00	0,00	33.600,00
08	Assistência Social	113.200,00	3.269.940,00	0,00	3.383.140,00
08.122	Administração Geral	0,00	881.400,00	0,00	881.400,00
08.122.0061	GESTÃO ADMINISTRATIVA	0,00	881.400,00	0,00	881.400,00
08.122.0061.2.083	GESTÃO ADMINISTRATIVA DA SECRETARIA DE ASSISTÊNCIA SOCIAL Objetivo: Assegurar a manutenção e funcionamento dos serviços administrativos do Órgão Municipal de Ação Social, implementando a atualização das formas de planejamento e gerência em promoção e serviço social, com vistas a garantir ao setor recursos materiais e humanos com qualidade e especialização	0,00	705.880,00	0,00	705.880,00
08.122.0061.2.094	MANUTENÇÃO DO FUNDO MUNICIPAL DE ASSISTÊNCIA SOCIAL Objetivo: Assegurar a manutenção e funcionamento dos serviços administrativos do Órgão Municipal de Ação Social, implementando a atualização das formas de planejamento e gerência em promoção e serviço social, com vistas a garantir ao setor recursos materiais e humanos com qualidade e especialização	0,00	175.520,00	0,00	175.520,00
08.241	Assistência ao Idoso	0,00	57.000,00	0,00	57.000,00
08.241.0141	PROMOÇÃO SOCIAL GERAL	0,00	57.000,00	0,00	57.000,00
08.241.0141.2.131	MANUTENÇÃO DO PROGRAMA TERCEIRA IDADE CIDADÃ Objetivo: Manutenção do Programa Terceira Idade Cidadã	0,00	52.000,00	0,00	52.000,00
08.241.0141.2.141	CONFERÊNCIA MUNICIPAL DOS DIREITOS DA PESSOA IDOSA Objetivo: CONFERÊNCIA MUNICIPAL DOS DIREITOS DA PESSOA IDOSA	0,00	5.000,00	0,00	5.000,00
08.243	Assistência à Criança e ao Adolescente	0,00	469.760,00	0,00	469.760,00
08.243.0066	GESTÃO E FORMAÇÃO DE RECURSOS HUMANOS	0,00	16.800,00	0,00	16.800,00
08.243.0066.2.104	AÇÕES E POLÍTICAS PÚB. DE PROFISSIONALIZAÇÃO DE ADOLESCENTES Objetivo: Garantir a realização de programas de aprendizagem profissional, mediante parcerias com as instituições aptas a ministrar cursos correspondentes integrantes do Sistema S (SENAC, SENAI, SESCOOP, SENAT E SENAR)	0,00	16.800,00	0,00	16.800,00
08.243.0141	PROMOÇÃO SOCIAL GERAL	0,00	228.000,00	0,00	228.000,00

Estado: Ceará
PREFEITURA MUNICIPAL DE COREAÚ
 Orçamento Programa Para o Exercício de 2015

Programa de Trabalho - Orçamento Consolidado

(em R\$ 1,00)

Adendo V a Portaria Nº 8 de 4 de Fevereiro de 1985

Anexo 6, da Lei nº 4320, de 17/03/64, (Portaria SOF nº 8, de 04/02/85)

Código	Especificação	Projeto	Atividade	Operações Especiais	Total
08.243.0141.2.142	MANUT.DOS SERV. DE CONVIVÊNCIA E FORT. DE VINCULO. Objetivo: Manutenção das Atividades de Assistência Social.MANUTENÇÃO DOS SERVIÇOS DE CONVIVÊNCIA E FORTALECIMENTO DE VINCULO: IDOSO, ADOLESCENTE E CRIANÇA.	0,00	228.000,00	0,00	228.000,00
08.243.0142	ASSISTÊNCIA A GRUPOS VULNERÁVEIS	0,00	44.800,00	0,00	44.800,00
08.243.0142.2.037	PROJETOS SOCIAIS PARA JUVENTUDE Objetivo: Assegurar a implantação e manutenção de projetos sociais de apoio, promoção, proteção e desenvolvimento juvenil	0,00	28.000,00	0,00	28.000,00
08.243.0142.2.105	COMBATE AO ABUSO E A EXPLORAÇÃO SEXUAL DE CRIANÇAS E ADOL. Objetivo: Desempenhar ações ostensivas de combate ao abuso e a exploração sexual de crianças e adolescentes, firmando com o Poder Judiciário e o Ministério Público no âmbito municipal, paraceria na atuação repressiva à prostituição infantil	0,00	16.800,00	0,00	16.800,00
08.243.0143	DIREITOS DOS DIREITOS DA CRIANÇA E DO	0,00	159.560,00	0,00	159.560,00
08.243.0143.2.085	FUNCIONAMENTO DO CONSELHO TUTELAR Objetivo: Garantir o funcionamento do Conselho Tutelar local, assegurando-lhe recursos materiais e humanos para atuação com qualidade e especialização	0,00	76.200,00	0,00	76.200,00
08.243.0143.2.107	MANUTENÇÃO DO FUNDO MUNICIPAL DA CRIANÇA E DO ADOLESCENTE Objetivo: Organizar, melhorar e garantir o funcionamento das ações de benefícios da criança e do adolescente, notadamente àqueles em situação de risco social, assegurando o pleno funcionamento do Conselho Tutelar e Conselho Municipal de Defesa da Criança e do Adolescente	0,00	61.360,00	0,00	61.360,00
08.243.0143.2.119	MANUTENÇÃO E FORT. DAS AÇÕES ESTRATÉGICAS DO SELO UNICEF Objetivo: DIREITOS DA CRIANÇA E ADOLESCENTE.	0,00	22.000,00	0,00	22.000,00
08.243.0149	PROTEÇÃO SOCIAL ESPECIAL	0,00	20.600,00	0,00	20.600,00
08.243.0149.2.108	AÇÕES E POLÍTICAS PÚBLICAS DE COMBATE AO TRABALHO INFANTIL Objetivo: Promover de forma eficaz ações e políticas públicas de combate ao trabalho infantil - prevenção e erradicação	0,00	20.600,00	0,00	20.600,00
08.244	Assistência Comunitária	113.200,00	1.861.780,00	0,00	1.974.980,00
08.244.0068	EDIFICAÇÕES PÚBLICAS	83.200,00	0,00	0,00	83.200,00
08.244.0068.1.020	CONSTRUÇÃO E REFORMA DE UNIDADES DE ASSISTÊNCIA SOCIAL Objetivo: Construir e recuperação unidades de assistência social em geral: CENTROS DE CONVIVÊNCIA, CENTROS DE FORMAÇÃO SOCIAL COMUNITÁRIA, CENTROS SOCIAIS DE MÚLTIPLO USO	83.200,00	0,00	0,00	83.200,00
08.244.0141	PROMOÇÃO SOCIAL GERAL	30.000,00	1.147.460,00	0,00	1.177.460,00
17.512.0323.1.026	IMPLANTAÇÃO DE ATERRO SANITÁRIO Objetivo: Implantação de espaço destinado à deposição final de resíduos sólidos gerados pela atividade humana, são provenientes de residências, indústrias, hospitais, construções e consiste em camadas alternadas de lixo e terra que evita mau cheiro e a proliferação de animais.	470.000,00	0,00	0,00	470.000,00
08.244.0141.1.026	CONSTRUÇÃO E REFORMA DE UNIDADES DE ASSISTÊNCIA SOCIAL Objetivo: Contrução de Unidades de Assistência Social.	470.000,00	0,00	0,00	470.000,00

Estado: Ceará
PREFEITURA MUNICIPAL DE COREAÚ
 Orçamento Programa Para o Exercício de 2015

Programa de Trabalho - Orçamento Consolidado

(em R\$ 1,00)

Adendo V a Portaria Nº 8 de 4 de Fevereiro de 1985

Anexo 6, da Lei nº 4320, de 17/03/64, (Portaria SOF nº 8, de 04/02/85)

Código	Especificação	Projeto	Atividade	Operações Especiais	Total
08.244.0141.2.095	MANUT.E APRIM.DA GESTÃO DESCENT.DO SIST.UNICO DE ASSIST.SOCIAL Objetivo: Avaliar a gestão descentralizada dos serviços, programas, projetos e benefícios socioassistenciais no âmbito do município.	0,00	24.040,00	0,00	24.040,00
08.244.0141.2.115	MANUTENÇÃO DO CRAS / PBF - MUNICIPIO Objetivo: Manutenção das Atividades de Assistência Social.	0,00	162.000,00	0,00	162.000,00
08.244.0141.2.116	ÍNDICE DE GESTÃO DESCENT.- BOLSA FAMÍLIA - IGD/M-PBF - FEDERAL Objetivo: Manutenção das Atividades de Assistência Social.	0,00	126.000,00	0,00	126.000,00
08.244.0141.2.123	MANUTENÇÃO DO CREAS Objetivo: MANUTENÇÃO DAS ATIVIDADES DO CREAS/PAEFI	0,00	85.000,00	0,00	85.000,00
08.244.0141.2.124	MANUTENÇÃO DO ACESSUAS Objetivo: MANUTENÇÃO DO ACESSUAS.	0,00	30.000,00	0,00	30.000,00
08.244.0141.2.128	MANUTENÇÃO DOS CRAS / PISO BASICO FIXO - FEDERAL Objetivo: Manutenção das ações dos serviços prestados pelo PAIF - Programa de Atenção Integral à Família, ofertados exclusivamente no CRAS – Centro de Referência de Assistência Social.	0,00	322.560,00	0,00	322.560,00
08.244.0141.2.129	MANUTENÇÃO DO CADASTRO ÚNICO Objetivo: Assegurar o controle e a fiscalização do Índice de Gestão Descentralizada do Programa Bolsa Família	0,00	134.960,00	0,00	134.960,00
08.244.0141.2.133	MANUTENÇÃO DO PROGRAMA INVESTIMENTO CIDADÃ Objetivo: MANUTENÇÃO DO PROGRAMA INVESTIMENTO CIDADÃ - DEFICIENTE	0,00	52.000,00	0,00	52.000,00
08.244.0141.2.134	SERV. DE PROTEÇÃO E ATEND. INTEGRAL A FAMILIA - PAIF ESTADO Objetivo: SERVIÇO DE PROTEÇÃO E ATENDIMENTO INTEGRAL A FAMILIA - PAIF ESTADO	0,00	32.000,00	0,00	32.000,00
08.244.0141.2.135	SERV.DE PROTEÇÃO E ATEND.INTEGRAL A FAMILIA - PAIF MUNICIPIO Objetivo: SERVIÇO DE PROTEÇÃO E ATENDIMENTO INTEGRAL A FAMILIA - PAIF ESTADO	0,00	30.000,00	0,00	30.000,00
08.244.0141.2.136	GESTÃO DOS BENEFICIOS EVENTUAIS - AUXILIO NATALIDADE Objetivo: GESTÃO DOS BENEFICIOS EVENTUAIS - (AUX. NATALIDADE)	0,00	12.400,00	0,00	12.400,00
08.244.0141.2.137	GESTÃO DOS BENEFICIOS EVENTUAIS - BE - AUX. FUNERAL Objetivo: GESTÃO DOS BENEFICIOS EVENTUAIS - BE - AUX. FUNERAL	0,00	20.000,00	0,00	20.000,00
08.244.0141.2.138	GESTÃO DOS BENEFICIOS EVENTUAIS - BE - VULNERABILIDADE TEMPORARIA E CALAMIDADE PÚBLICA Objetivo: GESTÃO DOS BENEFICIOS EVENTUAIS - BE - VULNERABILIDADE TEMPORARIA E CALAMIDADE PÚBLICA	0,00	20.000,00	0,00	20.000,00
08.244.0141.2.139	ACESSUAS Objetivo: ACESSUAS	0,00	35.000,00	0,00	35.000,00
08.244.0141.2.140	REALIZAÇÃO DE CONFERÊNCIAS MUNICIPAIS Objetivo: REALIZAÇÃO DE CONFERÊNCIAS MUNICIPAIS	0,00	23.000,00	0,00	23.000,00
08.244.0141.2.144	GESTÃO BPC NA ESCOLA Objetivo: desenvolver ações intersetoriais, visando garantir o acesso e a permanência na escola de crianças e adolescentes com deficiência, de 0 a 18 anos, beneficiários do Benefício de Prestação Continuada da Assistência Social (BPC)	0,00	23.500,00	0,00	23.500,00

Estado: Ceará
PREFEITURA MUNICIPAL DE COREAÚ
 Orçamento Programa Para o Exercício de 2015

Programa de Trabalho - Orçamento Consolidado

(em R\$ 1,00)

Adendo V a Portaria Nº 8 de 4 de Fevereiro de 1985

Anexo 6, da Lei nº 4320, de 17/03/64, (Portaria SOF nº 8, de 04/02/85)

Código	Especificação	Projeto	Atividade	Operações Especiais	Total
08.244.0141.2.145	PROJETO ESTAÇÃO FAMILIA Objetivo: PROJETO ESTAÇÃO FAMILIA	0,00	15.000,00	0,00	15.000,00
08.244.0145	ASSOCIATIVISMO	0,00	22.400,00	0,00	22.400,00
08.244.0145.2.098	APOIO AS ENTIDADES DE ASSISTENCIA SOCIAL Objetivo: Garantir apoio direto e estímulo associativista na organização social das comunidades	0,00	22.400,00	0,00	22.400,00
08.244.0148	PROTEÇÃO SOCIAL BÁSICA	0,00	430.280,00	0,00	430.280,00
08.244.0148.2.099	GESTÃO E EXPANSÃO DOS PROGRAMAS DE PROTEÇÃO SOCIAL BÁSICA Objetivo: Garantir o funcionamento dos programas assistenciais de proteção social básica mantidos a contas de recursos do Fundo Nacional de Assistência Social	0,00	333.280,00	0,00	333.280,00
08.244.0148.2.122	GESTÃO DO IGD SUAS Objetivo: MANUTENÇÃO E APRIMORAMENTO DA GESTÃO DO IGD SUAS.	0,00	82.000,00	0,00	82.000,00
08.244.0148.2.143	SERV. DE PROTEÇÃO DE ATENDIMENTO INTEGRAL A FAMILIA - PAEF ESTADO Objetivo: MANUTENÇÃO DOS SERVIÇOS DE PROTEÇÃO DE ATENDIMENTO INTEGRAL A FAMILIA - PAEF	0,00	15.000,00	0,00	15.000,00
08.244.0149	PROTEÇÃO SOCIAL ESPECIAL	0,00	60.800,00	0,00	60.800,00
08.244.0149.2.100	GESTÃO E EXPANSÃO DOS PROGRAMAS DE PROTEÇÃO SOCIAL ESPECIAL Objetivo: Garantir o funcionamento dos programas assistenciais de proteção social espeical mantidos a contas de recursos do Fundo Nacional de Assistência Social	0,00	60.800,00	0,00	60.800,00
08.244.0194	NUTRIÇÃO	0,00	78.400,00	0,00	78.400,00
08.244.0194.2.086	PROGRAMA DE SEGURANÇA, ALIMENTAR E NUTRICIONAL Objetivo: Propiciar conhecimentos e habilidades que permitem às pessoas produzir, descobrir, selecionar e consumir os alimentos de forma adequada, saudável e segura, assim como as conscientizar quanto a práticas alimentares mais saudáveis, fortalecer culturas alimentares das diversas regiões do município e diminuir o desperdício, por meio do aproveitamento integral dos alimentos	0,00	78.400,00	0,00	78.400,00
08.244.0381	AGRICULTURA FAMILIAR	0,00	56.400,00	0,00	56.400,00
08.244.0381.2.087	PROGRAMA COMPRA DIRETA LOCAL DA AGRICULTURA FAMILIAR Objetivo: Promover a articulação entre a produção de agricultores familiares enquadrados nos grupos A ao D do Programa Nacional de Fortalecimento da Agricultura Familiar – PRONAF e as demandas locais de suplementação alimentar e nutricional de escolas, creches, abrigos, albergues, asilos e hospitais públicos e dos programas sociais da localidade, tais como bancos de alimentos, restaurantes populares e cozinhas comunitárias, resultando no desenvolvimento da economia local, no fortalecimento da agricultura familiar e na geração de trabalho e renda no campo	0,00	56.400,00	0,00	56.400,00
08.244.0382	ABASTECIMENTO ALIMENTAR	0,00	44.800,00	0,00	44.800,00

Estado: Ceará
PREFEITURA MUNICIPAL DE COREAÚ
 Orçamento Programa Para o Exercício de 2015

Programa de Trabalho - Orçamento Consolidado

(em R\$ 1,00)

Adendo V a Portaria Nº 8 de 4 de Fevereiro de 1985

Anexo 6, da Lei nº 4320, de 17/03/64, (Portaria SOF nº 8, de 04/02/85)

Código	Especificação	Projeto	Atividade	Operações Especiais	Total
08.244.0382.2.088	PROGRAMA COZINHA COMUNITÁRIA Objetivo: Garantir a implantação e modernização de Unidades com produção mínima de 100 refeições por dia e funcionamento de no mínimo- 05 dias por semana, respeitando as diferenças regionais, proporcionando, à população que se encontra vulnerável socio-economicamente e em situação de insegurança alimentar e nutricional, uma alimentação saborosa, saudável, diversificada, econômica, rica em nutrientes e nutricionalmente balanceadas, oriundas de processos seguros, tudo isso oferecido em um ambiente confortável e seguro	0,00	44.800,00	0,00	44.800,00
08.244.0599	CONSELHOS GESTORES	0,00	21.240,00	0,00	21.240,00
08.244.0599.2.089	MANUTENÇÃO DE CONSELHOS VINCULADOS Objetivo: Garantir os direitos universais dos cidadãos, afiançados pela Constituição federal, com caráter transformador e inclusivo.	0,00	21.240,00	0,00	21.240,00
10	Saúde	1.554.000,00	6.685.680,00	0,00	8.239.680,00
10.122	Administração Geral	0,00	3.139.650,00	0,00	3.139.650,00
10.122.0061	GESTÃO ADMINISTRATIVA	0,00	3.117.250,00	0,00	3.117.250,00
10.122.0061.2.071	GESTÃO ADMINISTRATIVA DA SECRETARIA DE SAÚDE Objetivo: Assegurar a manutenção e funcionamento dos serviços administrativos do Órgão Municipal de Saúde, implementando a atualização das formas de planejamento e gerência em saúde pública em geral, com vistas a garantir ao setor recursos materiais e humanos com qualidade e especialização	0,00	3.117.250,00	0,00	3.117.250,00
10.122.0546	GESTÃO DO SUS	0,00	22.400,00	0,00	22.400,00
10.122.0546.2.072	FUNCIONAMENTO DO CONSELHO MUNICIPAL DE SAÚDE Objetivo: Garantir o funcionamento do Conselho Municipal de Saúde com vistas a participação popular na gestão pública de saúde.	0,00	22.400,00	0,00	22.400,00
10.301	Atenção Básica	368.000,00	2.583.240,00	0,00	2.951.240,00
10.301.0068	EDIFICAÇÕES PÚBLICAS	168.000,00	0,00	0,00	168.000,00
10.301.0068.1.017	CONSTRUÇÃO, REFORMA E AMPLIAÇÃO DE UNIDADES DE SAÚDE Objetivo: Construir, reformar e adaptar unidades de saúde básica para atendimento da população assistida pelo Sistema Municipal de Saúde Pública	168.000,00	0,00	0,00	168.000,00
10.301.0181	ASSISTÊNCIA DE SAÚDE PÚBLICA	0,00	1.012.440,00	0,00	1.012.440,00
10.301.0181.2.077	AÇÕES E SERVIÇOS DA ATENÇÃO BÁSICA Objetivo: Garantir a manutenção, funcionamento, fortalecimento e expansão dos Programas de Atenção Básica de Saúde Pública - PSF, PACS, SAÚDE BUCAL E OUTROS - levando às famílias os serviços básicos de atendimento de saúde preventiva	0,00	749.440,00	0,00	749.440,00
10.301.0181.2.112	MANUTENÇÃO DO PROGRAMA SAÚDE BUCAL Objetivo: Garantir a promoção de atividades de atenção a saúde.	0,00	263.000,00	0,00	263.000,00
10.301.0182	SAÚDE DA FAMÍLIA	200.000,00	1.526.000,00	0,00	1.726.000,00
10.301.0182.1.022	CONSTRUÇÃO REFORMA E AMPLIAÇÃO DE UNIDADES BÁSICAS DE SAÚDE Objetivo: CONSTRUÇÃO REFORMA E AMPLIAÇÃO DAS UNIDADES DE SAÚDE DO MUNICÍPIO DE COREAÚ.	200.000,00	0,00	0,00	200.000,00



Estado: Ceará
PREFEITURA MUNICIPAL DE COREAÚ
 Orçamento Programa Para o Exercício de 2015

Programa de Trabalho - Orçamento Consolidado

(em R\$ 1,00)

Adendo V a Portaria Nº 8 de 4 de Fevereiro de 1985

Anexo 6, da Lei nº 4320, de 17/03/64, (Portaria SOF nº 8, de 04/02/85)

Código	Especificação	Projeto	Atividade	Operações Especiais	Total
10.301.0182.2.111	MANUTENÇÃO DO PROGRAMA SAÚDE DA FAMÍLIA Objetivo: Garantir a promoção de atividades de atenção a saúde.	0,00	1.282.000,00	0,00	1.282.000,00
10.301.0182.2.113	MANUTENÇÃO DO NASF Objetivo: Garantir a promoção de atividades de atenção a saúde da família.	0,00	99.000,00	0,00	99.000,00
10.301.0182.2.114	MANUTENÇÃO DO PROGRAMA AGENTES COMUNITÁRIOS DE SAÚDE Objetivo: Garantir a promoção de atividades de atenção a saúde da família.	0,00	145.000,00	0,00	145.000,00
10.301.0188	MELHORIA DO NÍVEL DE SAÚDE DA CRIANÇA	0,00	44.800,00	0,00	44.800,00
10.301.0188.2.078	ASSISTÊNCIA ESPECIAL DA SAÚDE INFANTO-JUVENIL Objetivo: Assegurar assistência de saúde diferenciada, notadamente no aspecto de exclusividade e tratamento, para crianças e adolescentes com vistas a melhoria da qualidade da prestação dos serviços	0,00	44.800,00	0,00	44.800,00
10.302	Assistência Hospitalar e Ambulatorial	786.000,00	775.960,00	0,00	1.561.960,00
10.302.0145	ASSOCIATIVISMO	0,00	100.000,00	0,00	100.000,00
10.302.0145.2.074	CONSÓRCIO INTERMUNICIPAL DE SAÚDE PÚBLICA Objetivo: Defender, ampliar, promover a interação, fortalecer e desenvolver a capacidade administrativa, técnica e financeira dos serviços públicos de saúde nos municípios que integram o consórcio intermunicipal de saúde da jurisdição deste município.	0,00	100.000,00	0,00	100.000,00
10.302.0181	ASSISTÊNCIA DE SAÚDE PÚBLICA	786.000,00	675.960,00	0,00	1.461.960,00
10.302.0181.1.019	REFORMA E AMPLIAÇÃO DO HOSPITAL MUNICIPAL Objetivo: -	786.000,00	0,00	0,00	786.000,00
10.302.0181.2.079	AÇÕES E SERVS.DA MÉDIA E ALTA COMPLEXIDADE AMBUL. E HOSPITALAR Objetivo: -	0,00	675.960,00	0,00	675.960,00
10.303	Suporte Profilático e Terapêutico	0,00	1.000,00	0,00	1.000,00
10.303.0192	ASSISTÊNCIA FARMACÊUTICA	0,00	1.000,00	0,00	1.000,00
10.303.0192.2.080	SISTEMA INTEGRAL DE ASSISTÊNCIA FARMACÊUTICA Objetivo: Assegurar a população em geral assistida pelo Sistema Municipal de Saúde Pública o suporte profilático e terapêutico com a distribuição de medicamentos	0,00	1.000,00	0,00	1.000,00
10.304	Vigilância Sanitária	0,00	185.830,00	0,00	185.830,00
10.304.0185	VIGILÂNCIA À SAÚDE	0,00	185.830,00	0,00	185.830,00
10.304.0185.2.081	AÇÕES E SERVIÇOS DE VIGILÂNCIA EM SAÚDE Objetivo: Garantir as ações e serviços do bloco Vigilância em Saúde.	0,00	185.830,00	0,00	185.830,00
10.999	Reserva de Contingência	400.000,00	0,00	0,00	400.000,00
10.999.0181	ASSISTÊNCIA DE SAÚDE PÚBLICA	400.000,00	0,00	0,00	400.000,00
10.999.0181.1.211	CONSTRUÇÃO DA ACADEMIA DA SAÚDE Objetivo: construção de polos e de custeio e no âmbito do Programa Academia da Saúde e os critérios de similaridade entre Programas em Desenvolvimento no Município e o Programa Academia da Saúde.	400.000,00	0,00	0,00	400.000,00
11	Trabalho	0,00	22.400,00	0,00	22.400,00
11.333	Empregabilidade	0,00	22.400,00	0,00	22.400,00

Estado: Ceará
PREFEITURA MUNICIPAL DE COREAÚ
 Orçamento Programa Para o Exercício de 2015

Programa de Trabalho - Orcamento Consolidado

(em R\$ 1,00)

Adendo V a Portaria Nº 8 de 4 de Fevereiro de 1985

Anexo 6, da Lei nº 4320, de 17/03/64, (Portaria SOF nº 8, de 04/02/85)

Código	Especificação	Projeto	Atividade	Operações Especiais	Total
11.333.0205	ESTÁGIO PROFISSIONALIZANTE	0,00	22.400,00	0,00	22.400,00
11.333.0205.2.038	PROGRAMA PRIMEIRO EMPREGO Objetivo: Contribuir para a geração de oportunidades de trabalho para a juventude local, mobilizando a Administração Municipal e a sociedade para a construção conjunta de uma Política Municipal de Trabalho Decente para a Juventude	0,00	22.400,00	0,00	22.400,00
12	Educação	1.865.600,00	18.528.034,00	0,00	20.393.634,00
12.122	Administração Geral	20.000,00	0,00	0,00	20.000,00
12.122.0063	GESTÃO E CONTROLE DE FINANÇAS PÚBLICAS	20.000,00	0,00	0,00	20.000,00
12.122.0063.1.025	REFORMA, AMPLIAÇÃO DO PRÉDIO SEDE DA SECRETARIA DE EDUCAÇÃO Objetivo: REFORMA AMPLIAÇÃO DO PREDIO SEDE DA SECRETARIA DE EDUCAÇÃO.	20.000,00	0,00	0,00	20.000,00
12.306	Alimentação e Nutrição	0,00	918.616,00	0,00	918.616,00
12.306.0227	ALIMENTAÇÃO ESCOLAR	0,00	830.656,00	0,00	830.656,00
12.306.0227.2.110	MANUTENÇÃO DO PROGRAMA PNAE/FUNDAMENTAL Objetivo: Garantir a manutenção do Programa Nacional de Alimentação Escolar do Ensino Fundamental - PNAE, assegurando o perfeito investimento dos recursos transferidos pelo FNDE	0,00	730.656,00	0,00	730.656,00
12.306.0227.2.120	MANUTENÇÃO PNAE/MAIS EDUCAÇÃO Objetivo: MANUTENÇÃO DO PROGRAMA NACIONAL DE ALIMENTAÇÃO ESCOLAR.	0,00	100.000,00	0,00	100.000,00
12.306.9999	RESERVA DE CONTIGÊNCIA	0,00	87.960,00	0,00	87.960,00
12.306.9999.2.147	PNAE - AEE Objetivo: recursos financeiros para garantir a oferta de alimentação escolar aos alunos do Atendimento Educacional Especializado - AEE.	0,00	20.160,00	0,00	20.160,00
12.306.9999.2.148	PNAE - PRÉ ESCOLA Objetivo: contribuir para o crescimento, o desenvolvimento, a aprendizagem, o rendimento escolar dos estudantes e a formação de hábitos alimentares saudáveis, por meio da oferta da alimentação escolar e de ações de educação alimentar e nutricional	0,00	67.800,00	0,00	67.800,00
12.361	Ensino Fundamental	0,00	13.220.276,00	0,00	13.220.276,00
12.361.0221	EDUCAÇÃO BÁSICA	0,00	11.642.500,00	0,00	11.642.500,00
12.361.0221.2.047	DESENVOLVIMENTO DO ENSINO FUNDAMENTAL Objetivo: Proporcionar a melhoria da qualidade do ensino fundamental, garantindo o desenvolvimento da escolaridade	0,00	207.500,00	0,00	207.500,00
12.361.0221.2.064	DESENVOLVIMENTO DO ENSINO FUNDAMENTAL Objetivo: Proporcionar a melhoria da qualidade do ensino fundamental, garantindo o desenvolvimento da escolaridade	0,00	11.435.000,00	0,00	11.435.000,00
12.361.0226	TRANSPORTE ESCOLAR	0,00	1.549.600,00	0,00	1.549.600,00
12.361.0226.2.048	MANUTENÇÃO DO PROGRAMA DE APOIO AO TRANSPORTE ESCOLAR. Objetivo: garantir o acesso e a permanência nos estabelecimentos escolares dos alunos do ensino fundamental público residentes em área rural que utilizem transporte escolar.	0,00	603.200,00	0,00	603.200,00

Estado: Ceará
PREFEITURA MUNICIPAL DE COREAÚ
 Orçamento Programa Para o Exercício de 2015

Programa de Trabalho - Orçamento Consolidado

(em R\$ 1,00)

Adendo V a Portaria Nº 8 de 4 de Fevereiro de 1985

Anexo 6, da Lei nº 4320, de 17/03/64, (Portaria SOF nº 8, de 04/02/85)

Código	Especificação	Projeto	Atividade	Operações Especiais	Total
12.361.0226.2.049	AQUISIÇÃO DE TRANSPORTE ESCOLAR Objetivo: Assegurar a aquisição de veículos de transporte de passageiros visando a melhoria e a garantia das questões de segurança na condução de estudantes, garantindo respeito às normas legais de trânsito	0,00	140.000,00	0,00	140.000,00
12.361.0226.2.065	MANUTENÇÃO DO PROGRAMA DE APOIO AO TRANSPORTE ESCOLAR. Objetivo: Garantir a manutenção e o desenvolvimento de estratégias e mecanismos de transporte escolar para os educandos da educação básica.	0,00	806.400,00	0,00	806.400,00
12.361.0227	ALIMENTAÇÃO ESCOLAR	0,00	21.576,00	0,00	21.576,00
12.361.0227.2.050	MANUTENÇÃO DO PNAE/EJA Objetivo: Garantir a manutenção do Programa Nacional de Alimentação Escolar do Ensino Fundamental - PNAE, assegurando o perfeito investimento dos recursos transferidos pelo FNDE	0,00	21.576,00	0,00	21.576,00
12.361.0228	MATERIAL DE APOIO DIDÁTICO E PEDAGÓGICO	0,00	6.600,00	0,00	6.600,00
12.361.0228.2.051	MANUTENÇÃO DO PDDE Objetivo: Garantir a manutenção do Programa Dinheiro Direto na Escola - PDDE, assegurando o perfeito investimento dos recursos transferidos pelo FNDE	0,00	6.600,00	0,00	6.600,00
12.364	Ensino Superior	0,00	33.600,00	0,00	33.600,00
12.364.0221	EDUCAÇÃO BÁSICA	0,00	33.600,00	0,00	33.600,00
12.364.0221.2.055	APOIO A ESTUDANTES UNIVERSITÁRIOS Objetivo: Viabilizar aos estudantes universitários apoio educacional, notadamente no tocante ao transporte estudantil	0,00	33.600,00	0,00	33.600,00
12.365	Educação Infantil	0,00	521.102,00	0,00	521.102,00
12.365.0221	EDUCAÇÃO BÁSICA	0,00	521.102,00	0,00	521.102,00
12.365.0221.2.056	DESENVOLVIMENTO DE EDUCAÇÃO INFANTIL Objetivo: Proporcionar a melhoria da qualidade da educação infantil, assegurando a manutenção dos serviços educacionais para crianças de 00 a 04 anos assistidas pela Rede Municipal de Ensino Público	0,00	160.160,00	0,00	160.160,00
12.365.0221.2.066	DESENVOLVIMENTO DE EDUCAÇÃO INFANTIL Objetivo: Proporcionar a melhoria da qualidade da educação infantil, assegurando a manutenção dos serviços educacionais para crianças de 00 a 04 anos assistidas pela Rede Municipal de Ensino Público	0,00	360.942,00	0,00	360.942,00
12.366	Educação de Jovens e Adultos	0,00	182.400,00	0,00	182.400,00
12.366.0221	EDUCAÇÃO BÁSICA	0,00	182.400,00	0,00	182.400,00
12.366.0221.2.061	DESENVOLVIMENTO DA EDUCAÇÃO DE JOVENS E ADULTOS Objetivo: Garantir a manutenção do Programa de Educação de Jovens e Adultos - PEJA, assegurando o perfeito investimento dos recursos transferidos pelo FNDE e FUNDEB	0,00	87.200,00	0,00	87.200,00
12.366.0221.2.067	DESENVOLVIMENTO DA EDUCAÇÃO DE JOVENS E ADULTOS Objetivo: Garantir a manutenção do Programa de Educação de Jovens e Adultos - PEJA, assegurando o perfeito investimento dos recursos transferidos pelo FNDE e FUNDEB	0,00	95.200,00	0,00	95.200,00
12.368	Educação Básica	1.845.600,00	3.598.040,00	0,00	5.443.640,00

Estado: Ceará
PREFEITURA MUNICIPAL DE COREAÚ
 Orçamento Programa Para o Exercício de 2015

Programa de Trabalho - Orçamento Consolidado

(em R\$ 1,00)

Adendo V a Portaria Nº 8 de 4 de Fevereiro de 1985

Anexo 6, da Lei nº 4320, de 17/03/64, (Portaria SOF nº 8, de 04/02/85)

Código	Especificação	Projeto	Atividade	Operações Especiais	Total
12.368.0061	GESTÃO ADMINISTRATIVA	0,00	3.598.040,00	0,00	3.598.040,00
12.368.0061.2.043	GESTÃO ADMINISTRATIVA DA SECRETARIA DE EDUCAÇÃO BÁSICA Objetivo: Assegurar a gestão administrativa da Educação Básica, implementando a atualização das formas de planejamento e gerência de ensino público, com vistas a garantir ao setor recursos materiais e humanos com qualidade e especialização	0,00	1.481.400,00	0,00	1.481.400,00
12.368.0061.2.068	GESTÃO ADMISTRATIVA DA EDUCAÇÃO BÁSICA - FUNDEB Objetivo: Assegurar a gestão administrativa da Educação Básica - FUNDEB	0,00	2.116.640,00	0,00	2.116.640,00
12.368.0068	EDIFICAÇÕES PÚBLICAS	465.600,00	0,00	0,00	465.600,00
12.368.0068.1.015	CONSTRUÇÃO, REF, AMPL DE UNID DA EDUC BÁSICA-FME Objetivo: Assegurar a construção, reforma, ampliação das estruturas nas unidades da educação básica	183.600,00	0,00	0,00	183.600,00
12.368.0068.1.016	CONSTRUÇÃO, REF, AMPL DE UNID DA EDUC BÁSICA-FUNDEB Objetivo: Assegurar a construção, reforma, ampliação de unidades da educação básica	282.000,00	0,00	0,00	282.000,00
12.368.0148	PROTEÇÃO SOCIAL BÁSICA	200.000,00	0,00	0,00	200.000,00
12.368.0148.1.101	Construção do Centro de Educação Infantil Objetivo: CONSTRUÇÃO DO CENTRO DE EDUCAÇÃO INFANTIL.	200.000,00	0,00	0,00	200.000,00
12.368.0221	EDUCAÇÃO BÁSICA	1.180.000,00	0,00	0,00	1.180.000,00
12.368.0221.1.210	CONTRUÇÃO E REFORMA DE ESTRUTURAS ESPORTIVAS ESCOLARES. Objetivo: CONSTRUÇÃO DE QUADRAS ESPORTIVAS ESCOLARES COBERTAS E COBERTURA DE QUADRAS ESCOLARES.	1.050.000,00	0,00	0,00	1.050.000,00
12.368.0221.1.212	CONSTRUÇÃO E REFORMA DE ESTRUTURAS ESPORTIVAS Objetivo: CONSTRUÇÃO, AMPLIAÇÃO DE QUADRAS POLIESPORTIVA.	130.000,00	0,00	0,00	130.000,00
12.999	Reserva de Contingência	0,00	54.000,00	0,00	54.000,00
12.999.0227	ALIMENTAÇÃO ESCOLAR	0,00	54.000,00	0,00	54.000,00
12.999.0227.2.063	MANUTENÇÃO DO PNAE/CRECHE Objetivo: Garantir a manutenção do Programa Nacional de Alimentação Escolar do Ensino Fundamental - PNAE, assegurando o perfeito investimento dos recursos transferidos pelo FNDE	0,00	54.000,00	0,00	54.000,00
13	Cultura	0,00	844.440,00	0,00	844.440,00
13.122	Administração Geral	0,00	417.480,00	0,00	417.480,00
13.122.0061	GESTÃO ADMINISTRATIVA	0,00	417.480,00	0,00	417.480,00
13.122.0061.2.034	MANUTENÇÃO DAS ATIVIDADES ADMINISTRATIVA DA CULTURA Objetivo: Desenvolver e incrementar a cultura em todas as suas expressões, garantindo a população em geral o acesso e o conhecimento globalizado das artes, garantindo o aporte de recursos humanos, materiais e financeiros	0,00	417.480,00	0,00	417.480,00
13.392	Difusão Cultural	0,00	426.960,00	0,00	426.960,00
13.392.0243	FESTIVIDADES POPULARES	0,00	426.960,00	0,00	426.960,00

Estado: Ceará
PREFEITURA MUNICIPAL DE COREAÚ
Orçamento Programa Para o Exercício de 2015

Programa de Trabalho - Orçamento Consolidado

(em R\$ 1,00)

Adendo V a Portaria Nº 8 de 4 de Fevereiro de 1985

Anexo 6, da Lei nº 4320, de 17/03/64, (Portaria SOF nº 8, de 04/02/85)

Código	Especificação	Projeto	Atividade	Operações Especiais	Total
13.392.0243.2.036	REALIZAÇÃO DE EVENTOS E FESTIVIDADES CULTURAIS Objetivo: Promover festividades e eventos comemorativos do imaginário popular, prestando apoio a feiras e novenários da crendice religiosa popular	0,00	426.960,00	0,00	426.960,00
15	Urbanismo	1.967.000,00	2.070.720,00	0,00	4.037.720,00
15.122	Administração Geral	0,00	1.168.080,00	0,00	1.168.080,00
15.122.0061	GESTÃO ADMINISTRATIVA	0,00	1.145.680,00	0,00	1.145.680,00
15.122.0061.2.023	GESTÃO ADMINISTRATIVA DO SETOR DE INFRA-ESTRUTURA Objetivo: Assegurar a manutenção e funcionamento dos serviços administrativos do Setor de Infra-estrutura, implementando a atualização das formas de planejamento e gerência de empreendimentos e obras públicas, com vistas a garantir ao setor recursos materiais e humanos com qualidade e especialização	0,00	1.145.680,00	0,00	1.145.680,00
15.122.0102	APOIO AOS SERVIÇOS DE SEGURANÇA PÚBLICA	0,00	22.400,00	0,00	22.400,00
15.122.0102.2.024	AÇÕES MUNICIPAIS DE APOIO AOS SERVIÇOS DE SEGURANÇA PÚBLICA Objetivo: Apoiar os serviços de policiamento civil e militar através de convênio com órgãos estaduais	0,00	22.400,00	0,00	22.400,00
15.451	Infra-Estrutura Urbana	1.967.000,00	0,00	0,00	1.967.000,00
15.451.0284	PRAÇAS, PARQUES E JARDINS	950.000,00	0,00	0,00	950.000,00
15.451.0284.1.003	CONSTRUÇÃO, REFORMA E CONSERVAÇÃO DE PRAÇAS E CANTEIROS Objetivo: Construir, reformar, ampliar e modernizar praças, canteiros e jardins de áreas urbanizadas do Município	950.000,00	0,00	0,00	950.000,00
15.451.0285	VIAS PÚBLICAS	1.017.000,00	0,00	0,00	1.017.000,00
15.451.0285.1.004	PAVIMENTAÇÃO DE VIAS E LOGRADOUROS Objetivo: Pavimentar e recuperar pavimentação em pedra tosca, tijolo intertravado e pavimentação asfáltica de ruas, avenidas e logradouros de áreas urbanizadas	1.017.000,00	0,00	0,00	1.017.000,00
15.452	Seviços Urbanos	0,00	902.640,00	0,00	902.640,00
15.452.0283	LIMPEZA PÚBLICA	0,00	902.640,00	0,00	902.640,00
15.452.0283.2.025	MANUTENÇÃO DOS SERVIÇOS DE LIMPEZA PÚBLICA Objetivo: Assegurar a manutenção e a modernização de serviços de varrição, coleta e destinação final do lixo domiciliar e urbano, bem como dos entulhos	0,00	902.640,00	0,00	902.640,00
16	Habitação	136.000,00	31.400,00	0,00	167.400,00
16.122	Administração Geral	0,00	31.400,00	0,00	31.400,00
16.122.0061	GESTÃO ADMINISTRATIVA	0,00	31.400,00	0,00	31.400,00
16.122.0061.2.109	GESTÃO ADMINISTRATIVA DA POLITICA SOCIAL DE HABITAÇÃO Objetivo: Assegurar a manutenção e funcionamento dos serviços administrativos do Fundo Municipal de Habitação de Interesse Social, implementando a atualização das formas de planejamento e gerência do PSH, com vistas a garantir ao setor recursos materiais e humanos com qualidade e especialização	0,00	31.400,00	0,00	31.400,00
16.244	Assistência Comunitária	136.000,00	0,00	0,00	136.000,00

Estado: Ceará
PREFEITURA MUNICIPAL DE COREAÚ
Orçamento Programa Para o Exercício de 2015

Programa de Trabalho - Orçamento Consolidado

(em R\$ 1,00)

Adendo V a Portaria Nº 8 de 4 de Fevereiro de 1985

Anexo 6, da Lei nº 4320, de 17/03/64, (Portaria SOF nº 8, de 04/02/85)

Código	Especificação	Projeto	Atividade	Operações Especiais	Total
16.244.0301	MELHORIA HABITACIONAL	136.000,00	0,00	0,00	136.000,00
16.244.0301.1.021	CONSTRUÇÃO E MELHORIA DE HABITAÇÕES DE INTERESSE SOCIAL Objetivo: Construir e reformar habitações de interesse social, proporcionando à população de baixa renda condições dignas de habitabilidade familiar	136.000,00	0,00	0,00	136.000,00
17	Saneamento	563.200,00	56.000,00	0,00	619.200,00
17.244	Assistência Comunitária	33.600,00	56.000,00	0,00	89.600,00
17.244.0321	SANEAMENTO BÁSICO GERAL	33.600,00	0,00	0,00	33.600,00
17.244.0321.1.005	MELHORIAS SANITÁRIAS DOMICILIARES Objetivo: Garantir a construção de unidades sanitárias em moradias de famílias de baixa renda, na intesificação das ações de saneamento básico	33.600,00	0,00	0,00	33.600,00
17.244.0322	ABASTECIMENTO D'ÁGUA	0,00	56.000,00	0,00	56.000,00
17.244.0322.2.027	CONSTRUÇÃO E AMPLIAÇÃO DE REDES DE ABASTECIMENTO D'ÁGUA Objetivo: Promover a construção e a ampliação de redes de abastecimentos e distribuição de água tratada, garantindo a melhoria dos serviços ofertados à população	0,00	56.000,00	0,00	56.000,00
17.512	Saneamento Básico Urbano	529.600,00	0,00	0,00	529.600,00
17.512.0323	ATERRO SANITÁRIO	440.000,00	0,00	0,00	440.000,00
17.512.0323.1.026	IMPLANTAÇÃO DE ATERRO SANITÁRIO Objetivo: Implantação de espaço destinado à deposição final de resíduos sólidos gerados pela atividade humana, são provenientes de residências, indústrias, hospitais, construções e consiste em camadas alternadas de lixo e terra que evita mau cheiro e a proliferação de animais.	470.000,00	0,00	0,00	470.000,00
08.244.0141.1.026	CONSTRUÇÃO E REFORMA DE UNIDADES DE ASSISTÊNCIA SOCIAL Objetivo: Contrução de Unidades de Assistência Social.	470.000,00	0,00	0,00	470.000,00
17.512.0324	ESGOTAMENTO SANITÁRIO	89.600,00	0,00	0,00	89.600,00
17.512.0324.1.006	DRENAGEM E ESGOTAMENTO SANITÁRIO DE ÁREAS URBANAS Objetivo: Promover drenagem, esgotamento e saneamento básico sanitário de áreas urbanizadas, numa forma de melhoria das condições da qualidade de vida da população	89.600,00	0,00	0,00	89.600,00
18	Gestão Ambiental	0,00	19.040,00	0,00	19.040,00
18.542	Controle Ambiental	0,00	19.040,00	0,00	19.040,00
18.542.0346	ARBORIZAÇÃO	0,00	19.040,00	0,00	19.040,00
18.542.0346.2.028	AÇÕES DE ARBORIZAÇÃO E PROTEÇÃO DO MEIO AMBIENTE Objetivo: Desenvolver, implantar e manter projetos ambientais de arborização do território municipais, voltados a ornamentação natural de vias e espaços públicos, com vistas a proteger o meio ambiente e melhorar as condições de climatologia	0,00	19.040,00	0,00	19.040,00
19	Ciência e Tecnologia	0,00	39.200,00	0,00	39.200,00
19.126	Tecnologia da Informação	0,00	39.200,00	0,00	39.200,00
19.126.0364	INFORMÁTICA	0,00	39.200,00	0,00	39.200,00

Estado: Ceará
PREFEITURA MUNICIPAL DE COREAÚ
Orçamento Programa Para o Exercício de 2015

Programa de Trabalho - Orçamento Consolidado

(em R\$ 1,00)

Adendo V a Portaria Nº 8 de 4 de Fevereiro de 1985

Anexo 6, da Lei nº 4320, de 17/03/64, (Portaria SOF nº 8, de 04/02/85)

Código	Especificação	Projeto	Atividade	Operações Especiais	Total
19.126.0364.2.039	AÇÕES DE INCLUSÃO DIGITAL Objetivo: Assegurar a inclusão digital dos munícipes, através da implantação de centros tecnológicos comunitários, visando levar à população em geral a oportunidade de acesso popular ao uso do computador e a comunicação por meio da Rede Municipal de Computadores, INTERNET, ações estas que em segundo plano têm também um aspecto de inclusão social já que oportunizará de forma igualitária o uso da informática na obtenção de informações, conhecimentos e profissionalismo	0,00	39.200,00	0,00	39.200,00
20	Agricultura	67.200,00	435.816,00	0,00	503.016,00
20.122	Administração Geral	0,00	391.016,00	0,00	391.016,00
20.122.0061	GESTÃO ADMINISTRATIVA	0,00	391.016,00	0,00	391.016,00
20.122.0061.2.029	GESTÃO ADMINISTRATIVA DAS ATIVIDADES DE DESENVOLVIMENTO RURAL Objetivo: Assegurar a manutenção e funcionamento dos serviços administrativos do Setor de Desenvolvimento Rural, implementando a atualização das formas de planejamento e gerência voltadas ao crescimento agrícola, com vistas a garantir ao setor recursos materiais e humanos com qualidade e especialização	0,00	391.016,00	0,00	391.016,00
20.544	Recursos Hídricos	67.200,00	0,00	0,00	67.200,00
20.544.0345	DEFESA CONTRA AS SECAS	67.200,00	0,00	0,00	67.200,00
20.544.0345.1.009	CONSTRUÇÃO DE AÇUDES, POÇOS, BARRAGENS, PASSAGEM MOLHADA E CISTERNAS Objetivo: Construir açudes, poço, barragens e cisternas visando a ampliação dos recursos hídricos do Município, destinados ao fornecimento de água para população rural e a implementação de culturas agrícolas irrigadas	67.200,00	0,00	0,00	67.200,00
20.606	Extensão Rural	0,00	44.800,00	0,00	44.800,00
20.606.0381	AGRICULTURA FAMILIAR	0,00	28.000,00	0,00	28.000,00
20.606.0381.2.030	AÇÕES DE INCENTIVOS À PRODUÇÃO AGROPECUÁRIA Objetivo: Assegurar a manutenção das atividades de apoio e incentivo ao pequeno e médio produtor, promovendo a recuperação de solos através de mecanismos hidroambientais, combate às pragas da lavoura, distribuições de defensivos, incentivo a produção com sementes selecionadas, equipamentos agrários e fertilizantes	0,00	28.000,00	0,00	28.000,00
20.606.0402	APOIO A ASSENTAMENTOS	0,00	16.800,00	0,00	16.800,00
20.606.0402.2.031	AMPARO E ASSISTÊNCIA TÉCNICA A ASSENTAMENTOS AGRÍCOLAS Objetivo: Assegurar aos assentamentos agrícolas encravados no território municipal a assistência técnica de extensão rural, formação profissional e aprimoramento no cultivo de novas culturas produtivas	0,00	16.800,00	0,00	16.800,00
23	Comércio e Serviços	890.000,00	0,00	0,00	890.000,00
23.691	Promoção Comercial	890.000,00	0,00	0,00	890.000,00
23.691.0441	FORTELECIMENTO COMERCIAL	890.000,00	0,00	0,00	890.000,00

Estado: Ceará
PREFEITURA MUNICIPAL DE COREAÚ
Orçamento Programa Para o Exercício de 2015

Programa de Trabalho - Orçamento Consolidado

(em R\$ 1,00)

Adendo V a Portaria Nº 8 de 4 de Fevereiro de 1985

Anexo 6, da Lei nº 4320, de 17/03/64, (Portaria SOF nº 8, de 04/02/85)

Código	Especificação	Projeto	Atividade	Operações Especiais	Total
23.691.0441.1.007	CONSTRUÇÃO E REFORMA DE MERCADOS PÚBLICOS Objetivo: Promover a construção, reforma, ampliação e equipamento de mercados públicos e centro de pequenos negócios, visando formentar o comércio local	890.000,00	0,00	0,00	890.000,00
25	Energia	60.480,00	0,00	0,00	60.480,00
25.752	Energia Elétrica	60.480,00	0,00	0,00	60.480,00
25.752.0482	ELETRIFICAÇÃO RURAL	26.880,00	0,00	0,00	26.880,00
25.752.0482.1.010	IMPLANTAÇÃO E AMPLIAÇÃO DE REDE ELÉTRICA RURAL Objetivo: Assegurar a ampliação e a implantação de ramais de eletrificação rural em comunidades e localidades do interior do Município desassistidas deste serviço de utilidade pública	26.880,00	0,00	0,00	26.880,00
25.752.0483	ELETRIFICAÇÃO URBANA E ILUMINAÇÃO PÚBLICA	33.600,00	0,00	0,00	33.600,00
25.752.0483.1.008	AMPLIAÇÃO DE REDES DE ELETRIFICAÇÃO URBANA Objetivo: Garantir a melhoria dos serviços de fornecimento de energia elétricas em áreas urbanizadas do Município	33.600,00	0,00	0,00	33.600,00
26	Transporte	800.000,00	346.000,00	0,00	1.146.000,00
26.122	Administração Geral	0,00	189.200,00	0,00	189.200,00
26.122.0061	GESTÃO ADMINISTRATIVA	0,00	189.200,00	0,00	189.200,00
26.122.0061.2.032	GESTÃO ADMINISTRATIVA DA SECRETARIA DE RODOVIA E TRANSPORTE Objetivo: Assegurar a manutenção e funcionamento dos serviços administrativos da frota municipal de veículos e conservação da malha rodoviária municipal, com vistas a garantir ao Setor de Transporte da Administração Municipal recursos materiais e humanos com qualidade e especialização	0,00	189.200,00	0,00	189.200,00
26.782	Transporte Rodoviário	800.000,00	156.800,00	0,00	956.800,00
26.782.0501	ESTRADAS VICINAIS	800.000,00	0,00	0,00	800.000,00
26.782.0501.1.011	PAVIMENTAÇÃO ASFALTICA E PEDRA TOSCA, AMPLIAÇÃO E MELHORIA DA MALHA RODOVIÁRIA MUNICIPAL Objetivo: Viabilizar a pavimentação ou piçarramento, bem como a abertura de estradas vicinais com vistas a melhoria da malha rodoviária municipal	800.000,00	0,00	0,00	800.000,00
26.782.0502	FROTA DE VEÍCULOS E MÁQUINAS	0,00	156.800,00	0,00	156.800,00
26.782.0502.2.033	MANUTENÇÃO DA FROTA DE VEÍCULOS E MÁQUINAS Objetivo: Assegurar a conservação e funcionamento dos veículos e máquinas da frota municipal, inclusive a contratada, garantindo a manutenção mecânica adequada, no estrito respeito das especificações técnicas dos fabricantes com vistas ao elástico da vida útil do patrimônio móvel	0,00	156.800,00	0,00	156.800,00
27	Desporto e Lazer	922.800,00	391.569,00	0,00	1.314.369,00
27.122	Administração Geral	0,00	216.969,00	0,00	216.969,00
27.122.0061	GESTÃO ADMINISTRATIVA	0,00	216.969,00	0,00	216.969,00

Estado: Ceará
PREFEITURA MUNICIPAL DE COREAÚ
 Orçamento Programa Para o Exercício de 2015

Programa de Trabalho - Orçamento Consolidado

(em R\$ 1,00)

Adendo V a Portaria Nº 8 de 4 de Fevereiro de 1985

Anexo 6, da Lei nº 4320, de 17/03/64, (Portaria SOF nº 8, de 04/02/85)

Código	Especificação	Projeto	Atividade	Operações Especiais	Total
27.122.0061.2.040	GESTÃO ADMINISTRATIVA DA SEC. DA JUVENTUDE, ESPORTE E LAZER Objetivo: Assegurar a manutenção e funcionamento dos serviços administrativos da Secretaria da Juventude, Esporte e Lazer, com vistas a garantir ao Órgão Municipal recursos materiais e humanos com qualidade e especialização	0,00	216.969,00	0,00	216.969,00
27.812	Desporto Comunitário	922.800,00	174.600,00	0,00	1.097.400,00
27.812.0061	GESTÃO ADMINISTRATIVA	0,00	113.000,00	0,00	113.000,00
27.812.0061.2.146	MANUTENÇÃO DO PROGRAMA SEGUNDO TMPO Objetivo: MANUTENÇÃO DO PROGRAMA SEGUNDO TEMPO	0,00	113.000,00	0,00	113.000,00
27.812.0521	DESPORTO AMADOR	0,00	61.600,00	0,00	61.600,00
27.812.0521.2.041	DESENVOLVIMENTO DO DESPORTO AMADOR Objetivo: Assegurar o incentivo e o desenvolvimento da prática de atividades desportivas, incrementando-as nas diversas modalidades, prestando apoio direto e promovendo competições que despertem a integração social das comunidades e povo em geral	0,00	61.600,00	0,00	61.600,00
27.812.0522	PARQUES DESPORTIVOS	922.800,00	0,00	0,00	922.800,00
27.812.0522.1.209	CONSTRUÇÃO E REFORMA DE UNIDADES ESPORTIVAS Objetivo: Construir, recuperar e ampliar estádios, ginásios, campos e quadras de esportes e lazer, visando além da recreação, a fomentação do desporto amador e a formação de atletas	922.800,00	0,00	0,00	922.800,00
28	Encargos Especiais	0,00	500.000,00	0,00	500.000,00
28.843	Serviço da Dívida Interna	0,00	500.000,00	0,00	500.000,00
28.843.0545	ENCARGOS E CONTROLE DE DÍVIDA PÚBLICA	0,00	500.000,00	0,00	500.000,00
28.843.0545.2.019	GERENCIAMENTO E CONTROLE DA DÍVIDA CONTRATADA Objetivo: Administrar os serviços da dívida municipal visando o controle do perfil econômico das finanças do Tesouro Municipal	0,00	500.000,00	0,00	500.000,00
99	Reserva de Contingência	0,00	112.000,00	0,00	112.000,00
99.999	Reserva de Contingência	0,00	112.000,00	0,00	112.000,00
99.999.9999	RESERVA DE CONTINGÊNCIA	0,00	112.000,00	0,00	112.000,00
99.999.9999.2.022	RESERVA DE CONTINGÊNCIA Objetivo: Atendimento de passivos contingentes e outros riscos e eventos fiscais imprevistos - Art. 5º, III, b) da Lei Complementar nº 101/2000 - LEI DE RESPONSABILIDADE FISCAL	0,00	112.000,00	0,00	112.000,00
Total:		9.051.400,00	39.262.250,00	0,00	48.313.650,00

 ERIKA FROTA MONTE COELHO CRISTINO
 Prefeita Municipal

Estado: Ceará
PREFEITURA MUNICIPAL DE COREAÚ
 Orçamento Programa Para o Exercício de 2015

Programa de Trabalho - Orçamento Consolidado (em R\$ 1,00)
Demonstrativo de Funções, Subfunções e Programas por Projetos e Atividades e Operações Especiais

Anexo 7, da Lei nº 4320, de 17/03/64, (Portaria SOF nº 8, de 04/02/85)

Código	Especificação	Projetos	Atividades	Operações Especiais	Total
01	Legislativa	0,00	1.626.240,00	0,00	1.626.240,00
01.031	Ação Legislativa	0,00	1.626.240,00	0,00	1.626.240,00
01.031.0001	GESTÃO LEGISLATIVA E CONTROLE EXTERNO	0,00	1.626.240,00	0,00	1.626.240,00
04	Administração	111.920,00	4.283.771,00	0,00	4.395.691,00
04.091	Defesa da Ordem Jurídica	0,00	57.725,00	0,00	57.725,00
04.091.0042	SERVIÇO JURÍDICO DO PODER PÚBLICO	0,00	57.725,00	0,00	57.725,00
04.122	Administração Geral	111.920,00	4.147.646,00	0,00	4.259.566,00
04.122.0061	GESTÃO ADMINISTRATIVA	70.000,00	4.127.486,00	0,00	4.197.486,00
04.122.0068	EDIFICAÇÕES PÚBLICAS	41.920,00	0,00	0,00	41.920,00
04.122.0071	CERIMONIAL	0,00	20.160,00	0,00	20.160,00
04.129	Administração de Receitas	0,00	44.800,00	0,00	44.800,00
04.129.0062	MODERNIZAÇÃO ADMINISTRATIVA	0,00	44.800,00	0,00	44.800,00
04.131	Comunicação Social	0,00	33.600,00	0,00	33.600,00
04.131.0070	DIVULGAÇÃO OFICIAL	0,00	33.600,00	0,00	33.600,00
08	Assistência Social	113.200,00	3.269.940,00	0,00	3.383.140,00
08.122	Administração Geral	0,00	881.400,00	0,00	881.400,00
08.122.0061	GESTÃO ADMINISTRATIVA	0,00	881.400,00	0,00	881.400,00
08.241	Assistência ao Idoso	0,00	57.000,00	0,00	57.000,00
08.241.0141	PROMOÇÃO SOCIAL GERAL	0,00	57.000,00	0,00	57.000,00
08.243	Assistência à Criança e ao Adolescente	0,00	469.760,00	0,00	469.760,00
08.243.0066	GESTÃO E FORMAÇÃO DE RECURSOS HUMANOS	0,00	16.800,00	0,00	16.800,00
08.243.0141	PROMOÇÃO SOCIAL GERAL	0,00	228.000,00	0,00	228.000,00
08.243.0142	ASSISTÊNCIA A GRUPOS VULNERÁVEIS	0,00	44.800,00	0,00	44.800,00
08.243.0143	DIREITOS DOS DIREITOS DA CRIANÇA E DO	0,00	159.560,00	0,00	159.560,00
08.243.0149	PROTEÇÃO SOCIAL ESPECIAL	0,00	20.600,00	0,00	20.600,00
08.244	Assistência Comunitária	113.200,00	1.861.780,00	0,00	1.974.980,00
08.244.0068	EDIFICAÇÕES PÚBLICAS	83.200,00	0,00	0,00	83.200,00
08.244.0141	PROMOÇÃO SOCIAL GERAL	30.000,00	1.147.460,00	0,00	1.177.460,00
08.244.0145	ASSOCIATIVISMO	0,00	22.400,00	0,00	22.400,00
08.244.0148	PROTEÇÃO SOCIAL BÁSICA	0,00	430.280,00	0,00	430.280,00
08.244.0149	PROTEÇÃO SOCIAL ESPECIAL	0,00	60.800,00	0,00	60.800,00
08.244.0194	NUTRIÇÃO	0,00	78.400,00	0,00	78.400,00
08.244.0381	AGRICULTURA FAMILIAR	0,00	56.400,00	0,00	56.400,00
08.244.0382	ABASTECIMENTO ALIMENTAR	0,00	44.800,00	0,00	44.800,00
08.244.0599	CONSELHOS GESTORES	0,00	21.240,00	0,00	21.240,00
10	Saúde	1.554.000,00	6.685.680,00	0,00	8.239.680,00
10.122	Administração Geral	0,00	3.139.650,00	0,00	3.139.650,00
10.122.0061	GESTÃO ADMINISTRATIVA	0,00	3.117.250,00	0,00	3.117.250,00
10.122.0546	GESTÃO DO SUS	0,00	22.400,00	0,00	22.400,00
10.301	Atenção Básica	368.000,00	2.583.240,00	0,00	2.951.240,00
10.301.0068	EDIFICAÇÕES PÚBLICAS	168.000,00	0,00	0,00	168.000,00

Estado: Ceará
PREFEITURA MUNICIPAL DE COREAÚ
 Orçamento Programa Para o Exercício de 2015

Programa de Trabalho - Orcamento Consolidado (em R\$ 1,00)
Demonstrativo de Funções, Subfunções e Programas por Projetos e Atividades e Operações Especiais

Anexo 7, da Lei nº 4320, de 17/03/64, (Portaria SOF nº 8, de 04/02/85)

Código	Especificação	Projetos	Atividades	Operações Especiais	Total
10.301.0181	ASSISTÊNCIA DE SAÚDE PÚBLICA	0,00	1.012.440,00	0,00	1.012.440,00
10.301.0182	SAÚDE DA FAMÍLIA	200.000,00	1.526.000,00	0,00	1.726.000,00
10.301.0188	MELHORIA DO NIVEL DE SAÚDE DA CRIANÇA	0,00	44.800,00	0,00	44.800,00
10.302	Assistência Hospitalar e Ambulatorial	786.000,00	775.960,00	0,00	1.561.960,00
10.302.0145	ASSOCIATIVISMO	0,00	100.000,00	0,00	100.000,00
10.302.0181	ASSISTÊNCIA DE SAÚDE PÚBLICA	786.000,00	675.960,00	0,00	1.461.960,00
10.303	Suporte Profilático e Terapêutico	0,00	1.000,00	0,00	1.000,00
10.303.0192	ASSISTÊNCIA FARMACÊUTICA	0,00	1.000,00	0,00	1.000,00
10.304	Vigilância Sanitária	0,00	185.830,00	0,00	185.830,00
10.304.0185	VIGILÂNCIA À SAÚDE	0,00	185.830,00	0,00	185.830,00
10.999	Reserva de Contingência	400.000,00	0,00	0,00	400.000,00
10.999.0181	ASSISTÊNCIA DE SAÚDE PÚBLICA	400.000,00	0,00	0,00	400.000,00
11	Trabalho	0,00	22.400,00	0,00	22.400,00
11.333	Empregabilidade	0,00	22.400,00	0,00	22.400,00
11.333.0205	ESTÁGIO PROFISSIONALIZANTE	0,00	22.400,00	0,00	22.400,00
12	Educação	1.865.600,00	18.528.034,00	0,00	20.393.634,00
12.122	Administração Geral	20.000,00	0,00	0,00	20.000,00
12.122.0063	GESTÃO E CONTROLE DE FINANÇAS PÚBLICAS	20.000,00	0,00	0,00	20.000,00
12.306	Alimentação e Nutrição	0,00	918.616,00	0,00	918.616,00
12.306.0227	ALIMENTAÇÃO ESCOLAR	0,00	830.656,00	0,00	830.656,00
12.306.9999	RESERVA DE CONTIGÊNCIA	0,00	87.960,00	0,00	87.960,00
12.361	Ensino Fundamental	0,00	13.220.276,00	0,00	13.220.276,00
12.361.0221	EDUCAÇÃO BÁSICA	0,00	11.642.500,00	0,00	11.642.500,00
12.361.0226	TRASPORTE ESCOLAR	0,00	1.549.600,00	0,00	1.549.600,00
12.361.0227	ALIMENTAÇÃO ESCOLAR	0,00	21.576,00	0,00	21.576,00
12.361.0228	MATERIAL DE APOIO DIDÁTICO E PEDAGÓGICO	0,00	6.600,00	0,00	6.600,00
12.364	Ensino Superior	0,00	33.600,00	0,00	33.600,00
12.364.0221	EDUCAÇÃO BÁSICA	0,00	33.600,00	0,00	33.600,00
12.365	Educação Infantil	0,00	521.102,00	0,00	521.102,00
12.365.0221	EDUCAÇÃO BÁSICA	0,00	521.102,00	0,00	521.102,00
12.366	Educação de Jovens e Adultos	0,00	182.400,00	0,00	182.400,00
12.366.0221	EDUCAÇÃO BÁSICA	0,00	182.400,00	0,00	182.400,00
12.368	Educação Básica	1.845.600,00	3.598.040,00	0,00	5.443.640,00
12.368.0061	GESTÃO ADMINISTRATIVA	0,00	3.598.040,00	0,00	3.598.040,00
12.368.0068	EDIFICAÇÕES PÚBLICAS	465.600,00	0,00	0,00	465.600,00
12.368.0148	PROTEÇÃO SOCIAL BÁSICA	200.000,00	0,00	0,00	200.000,00
12.368.0221	EDUCAÇÃO BÁSICA	1.180.000,00	0,00	0,00	1.180.000,00
12.999	Reserva de Contingência	0,00	54.000,00	0,00	54.000,00
12.999.0227	ALIMENTAÇÃO ESCOLAR	0,00	54.000,00	0,00	54.000,00
13	Cultura	0,00	844.440,00	0,00	844.440,00
13.122	Administração Geral	0,00	417.480,00	0,00	417.480,00

Estado: Ceará
PREFEITURA MUNICIPAL DE COREAÚ
 Orçamento Programa Para o Exercício de 2015

Programa de Trabalho - Orçamento Consolidado (em R\$ 1,00)
Demonstrativo de Funções, Subfunções e Programas por Projetos e Atividades e Operações Especiais
 Anexo 7, da Lei nº 4320, de 17/03/64, (Portaria SOF nº 8, de 04/02/85)

Código	Especificação	Projetos	Atividades	Operações Especiais	Total
13.122.0061	GESTÃO ADMINISTRATIVA	0,00	417.480,00	0,00	417.480,00
13.392	Difusão Cultural	0,00	426.960,00	0,00	426.960,00
13.392.0243	FESTIVIDADES POPULARES	0,00	426.960,00	0,00	426.960,00
15	Urbanismo	1.967.000,00	2.070.720,00	0,00	4.037.720,00
15.122	Administração Geral	0,00	1.168.080,00	0,00	1.168.080,00
15.122.0061	GESTÃO ADMINISTRATIVA	0,00	1.145.680,00	0,00	1.145.680,00
15.122.0102	APOIO AOS SERVIÇOS DE SEGURANÇA PÚBLICA	0,00	22.400,00	0,00	22.400,00
15.451	Infra-Estrutura Urbana	1.967.000,00	0,00	0,00	1.967.000,00
15.451.0284	PRAÇAS, PARQUES E JARDINS	950.000,00	0,00	0,00	950.000,00
15.451.0285	VIAS PÚBLICAS	1.017.000,00	0,00	0,00	1.017.000,00
15.452	Serviços Urbanos	0,00	902.640,00	0,00	902.640,00
15.452.0283	LIMPEZA PÚBLICA	0,00	902.640,00	0,00	902.640,00
16	Habitação	136.000,00	31.400,00	0,00	167.400,00
16.122	Administração Geral	0,00	31.400,00	0,00	31.400,00
16.122.0061	GESTÃO ADMINISTRATIVA	0,00	31.400,00	0,00	31.400,00
16.244	Assistência Comunitária	136.000,00	0,00	0,00	136.000,00
16.244.0301	MELHORIA HABITACIONAL	136.000,00	0,00	0,00	136.000,00
17	Saneamento	563.200,00	56.000,00	0,00	619.200,00
17.244	Assistência Comunitária	33.600,00	56.000,00	0,00	89.600,00
17.244.0321	SANEAMENTO BÁSICO GERAL	33.600,00	0,00	0,00	33.600,00
17.244.0322	ABASTECIMENTO D'ÁGUA	0,00	56.000,00	0,00	56.000,00
17.512	Saneamento Básico Urbano	529.600,00	0,00	0,00	529.600,00
17.512.0323	ATERRO SANITÁRIO	440.000,00	0,00	0,00	440.000,00
17.512.0324	ESGOTAMENTO SANITÁRIO	89.600,00	0,00	0,00	89.600,00
18	Gestão Ambiental	0,00	19.040,00	0,00	19.040,00
18.542	Controle Ambiental	0,00	19.040,00	0,00	19.040,00
18.542.0346	ARBORIZAÇÃO	0,00	19.040,00	0,00	19.040,00
19	Ciência e Tecnologia	0,00	39.200,00	0,00	39.200,00
19.126	Tecnologia da Informação	0,00	39.200,00	0,00	39.200,00
19.126.0364	INFORMÁTICA	0,00	39.200,00	0,00	39.200,00
20	Agricultura	67.200,00	435.816,00	0,00	503.016,00
20.122	Administração Geral	0,00	391.016,00	0,00	391.016,00
20.122.0061	GESTÃO ADMINISTRATIVA	0,00	391.016,00	0,00	391.016,00
20.544	Recursos Hídricos	67.200,00	0,00	0,00	67.200,00
20.544.0345	DEFESA CONTRA AS SECAS	67.200,00	0,00	0,00	67.200,00
20.606	Extensão Rural	0,00	44.800,00	0,00	44.800,00
20.606.0381	AGRICULTURA FAMILIAR	0,00	28.000,00	0,00	28.000,00
20.606.0402	APOIO A ASSENTAMENTOS	0,00	16.800,00	0,00	16.800,00
23	Comércio e Serviços	890.000,00	0,00	0,00	890.000,00
23.691	Promoção Comercial	890.000,00	0,00	0,00	890.000,00

Estado: Ceará
PREFEITURA MUNICIPAL DE COREAÚ
 Orçamento Programa Para o Exercício de 2015

Programa de Trabalho - Orçamento Consolidado (em R\$ 1,00)
Demonstrativo de Funções, Subfunções e Programas por Projetos e Atividades e Operações Especiais
 Anexo 7, da Lei nº 4320, de 17/03/64, (Portaria SOF nº 8, de 04/02/85)

Código	Especificação	Projetos	Atividades	Operações Especiais	Total
23.691.0441	FORTALECIMENTO COMERCIAL	890.000,00	0,00	0,00	890.000,00
25	Energia	60.480,00	0,00	0,00	60.480,00
25.752	Energia Elétrica	60.480,00	0,00	0,00	60.480,00
25.752.0482	ELETRIFICAÇÃO RURAL	26.880,00	0,00	0,00	26.880,00
25.752.0483	ELETRIFICAÇÃO URBANA E ILUMINAÇÃO PÚBLICA	33.600,00	0,00	0,00	33.600,00
26	Transporte	800.000,00	346.000,00	0,00	1.146.000,00
26.122	Administração Geral	0,00	189.200,00	0,00	189.200,00
26.122.0061	GESTÃO ADMINISTRATIVA	0,00	189.200,00	0,00	189.200,00
26.782	Transporte Rodoviário	800.000,00	156.800,00	0,00	956.800,00
26.782.0501	ESTRADAS VICINAIS	800.000,00	0,00	0,00	800.000,00
26.782.0502	FROTA DE VEÍCULOS E MÁQUINAS	0,00	156.800,00	0,00	156.800,00
27	Desporto e Lazer	922.800,00	391.569,00	0,00	1.314.369,00
27.122	Administração Geral	0,00	216.969,00	0,00	216.969,00
27.122.0061	GESTÃO ADMINISTRATIVA	0,00	216.969,00	0,00	216.969,00
27.812	Desporto Comunitário	922.800,00	174.600,00	0,00	1.097.400,00
27.812.0061	GESTÃO ADMINISTRATIVA	0,00	113.000,00	0,00	113.000,00
27.812.0521	DESPORTO AMADOR	0,00	61.600,00	0,00	61.600,00
27.812.0522	PARQUES DESPORTIVOS	922.800,00	0,00	0,00	922.800,00
28	Encargos Especiais	0,00	500.000,00	0,00	500.000,00
28.843	Serviço da Dívida Interna	0,00	500.000,00	0,00	500.000,00
28.843.0545	ENCARGOS E CONTROLE DE DÍVIDA PÚBLICA	0,00	500.000,00	0,00	500.000,00
99	Reserva de Contingência	0,00	112.000,00	0,00	112.000,00
99.999	Reserva de Contingência	0,00	112.000,00	0,00	112.000,00
99.999.9999	RESERVA DE CONTIGÊNCIA	0,00	112.000,00	0,00	112.000,00
Total:		9.051.400,00	39.262.250,00	0,00	48.313.650,00

 ERIKA FROTA MONTE COELHO CRISTINO
 Prefeita Municipal

Estado: Ceará
PREFEITURA MUNICIPAL DE COREAÚ
 Orçamento Programa Para o Exercício de 2015

Programas de Trabalho (em R\$ 1,00)
 Demonstrativo de Funções Subfunções e Programas Conforme o Vínculo de Recurso - Orçamento Consolidado
 Anexo 8, da Lei nº 4320, de 17/03/64, (Portaria SOF nº 8, de 04/02/85)

Código	Especificação	Vinculados	Ordinários	Total
01	Legislativa	0,00	1.626.240,00	1.626.240,00
01.031	Ação Legislativa	0,00	1.626.240,00	1.626.240,00
01.031.0001	GESTÃO LEGISLATIVA E CONTROLE EXTERNO	0,00	1.626.240,00	1.626.240,00
04	Administração	0,00	4.395.691,00	4.395.691,00
04.091	Defesa da Ordem Jurídica	0,00	57.725,00	57.725,00
04.091.0042	SERVIÇO JURÍDICO DO PODER PÚBLICO	0,00	57.725,00	57.725,00
04.122	Administração Geral	0,00	4.259.566,00	4.259.566,00
04.122.0061	GESTÃO ADMINISTRATIVA	0,00	4.197.486,00	4.197.486,00
04.122.0068	EDIFICAÇÕES PÚBLICAS	0,00	41.920,00	41.920,00
04.122.0071	CERIMONIAL	0,00	20.160,00	20.160,00
04.129	Administração de Receitas	0,00	44.800,00	44.800,00
04.129.0062	MODERNIZAÇÃO ADMINISTRATIVA	0,00	44.800,00	44.800,00
04.131	Comunicação Social	0,00	33.600,00	33.600,00
04.131.0070	DIVULGAÇÃO OFICIAL	0,00	33.600,00	33.600,00
08	Assistência Social	0,00	3.383.140,00	3.383.140,00
08.122	Administração Geral	0,00	881.400,00	881.400,00
08.122.0061	GESTÃO ADMINISTRATIVA	0,00	881.400,00	881.400,00
08.241	Assistência ao Idoso	0,00	57.000,00	57.000,00
08.241.0141	PROMOÇÃO SOCIAL GERAL	0,00	57.000,00	57.000,00
08.243	Assistência à Criança e ao Adolescente	0,00	469.760,00	469.760,00
08.243.0066	GESTÃO E FORMAÇÃO DE RECURSOS HUMANOS	0,00	16.800,00	16.800,00
08.243.0141	PROMOÇÃO SOCIAL GERAL	0,00	228.000,00	228.000,00
08.243.0142	ASSISTÊNCIA A GRUPOS VULNERÁVEIS	0,00	44.800,00	44.800,00
08.243.0143	DIREITOS DOS DIREITOS DA CRIANÇA E DO ADOLESCENTE	0,00	159.560,00	159.560,00
08.243.0149	PROTEÇÃO SOCIAL ESPECIAL	0,00	20.600,00	20.600,00
08.244	Assistência Comunitária	0,00	1.974.980,00	1.974.980,00
08.244.0068	EDIFICAÇÕES PÚBLICAS	0,00	83.200,00	83.200,00
08.244.0141	PROMOÇÃO SOCIAL GERAL	0,00	1.177.460,00	1.177.460,00
08.244.0145	ASSOCIATIVISMO	0,00	22.400,00	22.400,00
08.244.0148	PROTEÇÃO SOCIAL BÁSICA	0,00	430.280,00	430.280,00
08.244.0149	PROTEÇÃO SOCIAL ESPECIAL	0,00	60.800,00	60.800,00
08.244.0194	NUTRIÇÃO	0,00	78.400,00	78.400,00
08.244.0381	AGRICULTURA FAMILIAR	0,00	56.400,00	56.400,00
08.244.0382	ABASTECIMENTO ALIMENTAR	0,00	44.800,00	44.800,00
08.244.0599	CONSELHOS GESTORES	0,00	21.240,00	21.240,00
10	Saúde	8.222.880,00	16.800,00	8.239.680,00
10.122	Administração Geral	3.122.850,00	16.800,00	3.139.650,00
10.122.0061	GESTÃO ADMINISTRATIVA	3.100.450,00	16.800,00	3.117.250,00
10.122.0546	GESTÃO DO SUS	22.400,00	0,00	22.400,00
10.301	Atenção Básica	2.951.240,00	0,00	2.951.240,00
10.301.0068	EDIFICAÇÕES PÚBLICAS	168.000,00	0,00	168.000,00
10.301.0181	ASSISTÊNCIA DE SAÚDE PÚBLICA	1.012.440,00	0,00	1.012.440,00

Estado: Ceará
PREFEITURA MUNICIPAL DE COREAÚ
 Orçamento Programa Para o Exercício de 2015

Programas de Trabalho (em R\$ 1,00)
 Demonstrativo de Funções Subfunções e Programas Conforme o Vínculo de Recurso - Orçamento Consolidado
 Anexo 8, da Lei nº 4320, de 17/03/64, (Portaria SOF nº 8, de 04/02/85)

Código	Especificação	Vinculados	Ordinários	Total
10.301.0182	SAÚDE DA FAMÍLIA	1.726.000,00	0,00	1.726.000,00
10.301.0188	MELHORIA DO NIVEL DE SAÚDE DA CRIANÇA	44.800,00	0,00	44.800,00
10.302	Assistência Hospitalar e Ambulatorial	1.561.960,00	0,00	1.561.960,00
10.302.0145	ASSOCIATIVISMO	100.000,00	0,00	100.000,00
10.302.0181	ASSISTÊNCIA DE SAÚDE PÚBLICA	1.461.960,00	0,00	1.461.960,00
10.303	Suporte Profilático e Terapêutico	1.000,00	0,00	1.000,00
10.303.0192	ASSISTÊNCIA FARMACÊUTICA	1.000,00	0,00	1.000,00
10.304	Vigilância Sanitária	185.830,00	0,00	185.830,00
10.304.0185	VIGILÂNCIA À SAÚDE	185.830,00	0,00	185.830,00
10.999	Reserva de Contingência	400.000,00	0,00	400.000,00
10.999.0181	ASSISTÊNCIA DE SAÚDE PÚBLICA	400.000,00	0,00	400.000,00
11	Trabalho	0,00	22.400,00	22.400,00
11.333	Empregabilidade	0,00	22.400,00	22.400,00
11.333.0205	ESTÁGIO PROFISSIONALIZANTE	0,00	22.400,00	22.400,00
12	Educação	0,00	20.393.634,00	20.393.634,00
12.122	Administração Geral	0,00	20.000,00	20.000,00
12.122.0063	GESTÃO E CONTROLE DE FINANÇAS PÚBLICAS	0,00	20.000,00	20.000,00
12.306	Alimentação e Nutrição	0,00	918.616,00	918.616,00
12.306.0227	ALIMENTAÇÃO ESCOLAR	0,00	830.656,00	830.656,00
12.306.9999	RESERVA DE CONTIGÊNCIA	0,00	87.960,00	87.960,00
12.361	Ensino Fundamental	0,00	13.220.276,00	13.220.276,00
12.361.0221	EDUCAÇÃO BÁSICA	0,00	11.642.500,00	11.642.500,00
12.361.0226	TRASPORTE ESCOLAR	0,00	1.549.600,00	1.549.600,00
12.361.0227	ALIMENTAÇÃO ESCOLAR	0,00	21.576,00	21.576,00
12.361.0228	MATERIAL DE APOIO DIDÁTICO E PEDAGÓGICO	0,00	6.600,00	6.600,00
12.364	Ensino Superior	0,00	33.600,00	33.600,00
12.364.0221	EDUCAÇÃO BÁSICA	0,00	33.600,00	33.600,00
12.365	Educação Infantil	0,00	521.102,00	521.102,00
12.365.0221	EDUCAÇÃO BÁSICA	0,00	521.102,00	521.102,00
12.366	Educação de Jovens e Adultos	0,00	182.400,00	182.400,00
12.366.0221	EDUCAÇÃO BÁSICA	0,00	182.400,00	182.400,00
12.368	Educação Básica	0,00	5.443.640,00	5.443.640,00
12.368.0061	GESTÃO ADMINISTRATIVA	0,00	3.598.040,00	3.598.040,00
12.368.0068	EDIFICAÇÕES PÚBLICAS	0,00	465.600,00	465.600,00
12.368.0148	PROTEÇÃO SOCIAL BÁSICA	0,00	200.000,00	200.000,00
12.368.0221	EDUCAÇÃO BÁSICA	0,00	1.180.000,00	1.180.000,00
12.999	Reserva de Contingência	0,00	54.000,00	54.000,00
12.999.0227	ALIMENTAÇÃO ESCOLAR	0,00	54.000,00	54.000,00
13	Cultura	0,00	844.440,00	844.440,00
13.122	Administração Geral	0,00	417.480,00	417.480,00
13.122.0061	GESTÃO ADMINISTRATIVA	0,00	417.480,00	417.480,00
13.392	Difusão Cultural	0,00	426.960,00	426.960,00



Estado: Ceará**PREFEITURA MUNICIPAL DE COREAÚ**

Orçamento Programa Para o Exercício de 2015

Programas de Trabalho

(em R\$ 1,00)

Demonstrativo de Funções Subfunções e Programas Conforme o Vínculo de Recurso - Orçamento Consolidado

Anexo 8, da Lei nº 4320, de 17/03/64, (Portaria SOF nº 8, de 04/02/85)

Código	Especificação	Vinculados	Ordinários	Total
13.392.0243	FESTIVIDADES POPULARES	0,00	426.960,00	426.960,00
15	Urbanismo	0,00	4.037.720,00	4.037.720,00
15.122	Administração Geral	0,00	1.168.080,00	1.168.080,00
15.122.0061	GESTÃO ADMINISTRATIVA	0,00	1.145.680,00	1.145.680,00
15.122.0102	APOIO AOS SERVIÇOS DE SEGURANÇA PÚBLICA	0,00	22.400,00	22.400,00
15.451	Infra-Estrutura Urbana	0,00	1.967.000,00	1.967.000,00
15.451.0284	PRAÇAS, PARQUES E JARDINS	0,00	950.000,00	950.000,00
15.451.0285	VIAS PÚBLICAS	0,00	1.017.000,00	1.017.000,00
15.452	Serviços Urbanos	0,00	902.640,00	902.640,00
15.452.0283	LIMPEZA PÚBLICA	0,00	902.640,00	902.640,00
16	Habitação	0,00	167.400,00	167.400,00
16.122	Administração Geral	0,00	31.400,00	31.400,00
16.122.0061	GESTÃO ADMINISTRATIVA	0,00	31.400,00	31.400,00
16.244	Assistência Comunitária	0,00	136.000,00	136.000,00
16.244.0301	MELHORIA HABITACIONAL	0,00	136.000,00	136.000,00
17	Saneamento	0,00	619.200,00	619.200,00
17.244	Assistência Comunitária	0,00	89.600,00	89.600,00
17.244.0321	SANEAMENTO BÁSICO GERAL	0,00	33.600,00	33.600,00
17.244.0322	ABASTECIMENTO D'ÁGUA	0,00	56.000,00	56.000,00
17.512	Saneamento Básico Urbano	0,00	529.600,00	529.600,00
17.512.0323	ATERRO SANITÁRIO	0,00	440.000,00	440.000,00
17.512.0324	ESGOTAMENTO SANITÁRIO	0,00	89.600,00	89.600,00
18	Gestão Ambiental	0,00	19.040,00	19.040,00
18.542	Controle Ambiental	0,00	19.040,00	19.040,00
18.542.0346	ARBORIZAÇÃO	0,00	19.040,00	19.040,00
19	Ciência e Tecnologia	0,00	39.200,00	39.200,00
19.126	Tecnologia da Informação	0,00	39.200,00	39.200,00
19.126.0364	INFORMÁTICA	0,00	39.200,00	39.200,00
20	Agricultura	0,00	503.016,00	503.016,00
20.122	Administração Geral	0,00	391.016,00	391.016,00
20.122.0061	GESTÃO ADMINISTRATIVA	0,00	391.016,00	391.016,00
20.544	Recursos Hídricos	0,00	67.200,00	67.200,00
20.544.0345	DEFESA CONTRA AS SECAS	0,00	67.200,00	67.200,00
20.606	Extensão Rural	0,00	44.800,00	44.800,00
20.606.0381	AGRICULTURA FAMILIAR	0,00	28.000,00	28.000,00
20.606.0402	APOIO A ASSENTAMENTOS	0,00	16.800,00	16.800,00
23	Comércio e Serviços	0,00	890.000,00	890.000,00
23.691	Promoção Comercial	0,00	890.000,00	890.000,00
23.691.0441	FORTALECIMENTO COMERCIAL	0,00	890.000,00	890.000,00
25	Energia	0,00	60.480,00	60.480,00
25.752	Energia Elétrica	0,00	60.480,00	60.480,00

Estado: Ceará
PREFEITURA MUNICIPAL DE COREAÚ
 Orçamento Programa Para o Exercício de 2015

Programas de Trabalho (em R\$ 1,00)
 Demonstrativo de Funções Subfunções e Programas Conforme o Vínculo de Recurso - Orçamento Consolidado
 Anexo 8, da Lei nº 4320, de 17/03/64, (Portaria SOF nº 8, de 04/02/85)

Código	Especificação	Vinculados	Ordinários	Total
25.752.0482	ELETRIFICAÇÃO RURAL	0,00	26.880,00	26.880,00
25.752.0483	ELETRIFICAÇÃO URBANA E ILUMINAÇÃO PÚBLICA	0,00	33.600,00	33.600,00
26	Transporte	0,00	1.146.000,00	1.146.000,00
26.122	Administração Geral	0,00	189.200,00	189.200,00
26.122.0061	GESTÃO ADMINISTRATIVA	0,00	189.200,00	189.200,00
26.782	Transporte Rodoviário	0,00	956.800,00	956.800,00
26.782.0501	ESTRADAS VICINAIS	0,00	800.000,00	800.000,00
26.782.0502	FROTA DE VEÍCULOS E MÁQUINAS	0,00	156.800,00	156.800,00
27	Desporto e Lazer	0,00	1.314.369,00	1.314.369,00
27.122	Administração Geral	0,00	216.969,00	216.969,00
27.122.0061	GESTÃO ADMINISTRATIVA	0,00	216.969,00	216.969,00
27.812	Desporto Comunitário	0,00	1.097.400,00	1.097.400,00
27.812.0061	GESTÃO ADMINISTRATIVA	0,00	113.000,00	113.000,00
27.812.0521	DESPORTO AMADOR	0,00	61.600,00	61.600,00
27.812.0522	PARQUES DESPORTIVOS	0,00	922.800,00	922.800,00
28	Encargos Especiais	0,00	500.000,00	500.000,00
28.843	Serviço da Dívida Interna	0,00	500.000,00	500.000,00
28.843.0545	ENCARGOS E CONTROLE DE DÍVIDA PÚBLICA	0,00	500.000,00	500.000,00
99	Reserva de Contingência	0,00	112.000,00	112.000,00
99.999	Reserva de Contingência	0,00	112.000,00	112.000,00
99.999.9999	RESERVA DE CONTIGÊNCIA	0,00	112.000,00	112.000,00
Total:		8.222.880,00	40.090.770,00	48.313.650,00

 ERIKA FROTA MONTE COELHO CRISTINO
 Prefeita Municipal

Estado: Ceará

PREFEITURA MUNICIPAL DE COREAÚ

Orçamento Programa Para o Exercício de 2015

Natureza da Despesa Segundo as Categorias Econômicas - Orçamento Consolidado

(em R\$ 1,00)

Adendo III a Portaria Nº 8 de 4 de Fevereiro de 1985

Anexo 2, da Lei nº 4320, de 17/03/64, (Portaria SOF nº 8, de 04/02/85)

Código	Especificação / Fonte de Recurso	Esfera	Fonte de Recurso	Natureza	Grupo Nat.	Cat. Econ.
3.0.00.00.00	DESPESAS CORRENTES					37.194.500,00
3.1.00.00.00	PESSOAL E ENCARGOS SOCIAIS				20.054.452,00	
3.1.90.00.00	Aplicações Diretas			20.054.452,00		
3.1.90.01.00	Aposentadorias RPPS, Reserva Remunerada e Reformas Militares			11.200,00		
	0100 Recursos Livres	Fiscal	5.600,00			
	0101 Recursos Próprios	Fiscal	5.600,00			
3.1.90.03.00	Pensões do RPPS e do Militar			87.360,00		
	0100 Recursos Livres	Fiscal	3.360,00			
	0101 Recursos Próprios	Fiscal	72.800,00			
	020315 TRANSFERENCIA	Fiscal	5.600,00			
	020316 Transferência Contitucionais -	Seguridade	5.600,00			
3.1.90.04.00	Contratação por Tempo Determinado			3.129.240,00		
	0100 Recursos Livres	Fiscal	435.280,00			
	0100 Recursos Livres	Seguridade	61.200,00			
	0101 Recursos Próprios	Fiscal	22.400,00			
	020305 MDE - Manutenção e Desenv.	Fiscal	1.545.880,00			
	020310 Programas Federais p/	Seguridade	202.280,00			
	020315 TRANSFERENCIA	Fiscal	84.000,00			
	020316 Transferência Contitucionais -	Seguridade	778.200,00			
3.1.90.11.00	Vencimentos e Vantagens Fixas - Pessoal Civil			12.490.690,00		
	0100 Recursos Livres	Fiscal	1.944.640,00			
	0100 Recursos Livres	Seguridade	16.200,00			
	0101 Recursos Próprios	Fiscal	550.000,00			
	020305 MDE - Manutenção e Desenv.	Fiscal	7.599.200,00			
	020310 Programas Federais p/	Seguridade	614.000,00			
	020315 TRANSFERENCIA	Fiscal	344.200,00			
	020316 Transferência Contitucionais -	Seguridade	1.422.450,00			
3.1.90.13.00	Obrigações Patronais			3.431.682,00		
	0100 Recursos Livres	Fiscal	689.800,00			
	0100 Recursos Livres	Seguridade	5.000,00			
	0101 Recursos Próprios	Fiscal	240.000,00			
	020305 MDE - Manutenção e Desenv.	Fiscal	1.563.882,00			
	020310 Programas Federais p/	Seguridade	183.000,00			
	020315 TRANSFERENCIA	Fiscal	100.000,00			
	020316 Transferência Contitucionais -	Seguridade	650.000,00			
3.1.90.16.00	Outras Despesas Variáveis - Pessoal Civil			44.800,00		
	020305 MDE - Manutenção e Desenv.	Fiscal	44.800,00			
3.1.90.34.00	Outras Desp. de Pessoal Decorr.de Contratos de Terceirização			149.040,00		
	0100 Recursos Livres	Fiscal	12.320,00			
	0101 Recursos Próprios	Fiscal	5.600,00			
	020102 Receita não Primarias -	Fiscal	11.200,00			
	020102 Receita não Primarias -	Seguridade	23.600,00			
	020305 MDE - Manutenção e Desenv.	Fiscal	78.400,00			
	020310 Programas Federais p/	Seguridade	10.080,00			
	020315 TRANSFERENCIA	Fiscal	5.600,00			
	020316 Transferência Contitucionais -	Seguridade	2.240,00			
3.1.90.92.00	Despesas de Exercícios Anteriores			215.720,00		

Estado: Ceará

PREFEITURA MUNICIPAL DE COREAÚ

Orçamento Programa Para o Exercício de 2015

Natureza da Despesa Segundo as Categorias Econômicas - Orçamento Consolidado

(em R\$ 1,00)

Adendo III a Portaria Nº 8 de 4 de Fevereiro de 1985

Anexo 2, da Lei nº 4320, de 17/03/64, (Portaria SOF nº 8, de 04/02/85)

Código	Especificação / Fonte de Recurso	Esfera	Fonte de Recurso	Natureza	Grupo Nat.	Cat. Econ.
	020305 MDE - Manutenção e Desenv.	Fiscal	215.720,00			
3.1.90.94.00	Indenizações e Restituições Trabalhistas			454.720,00		
	0100 Recursos Livres	Fiscal	454.720,00			
3.1.90.96.00	Ressarcimento de Despesas de Pessoal Requisitado			40.000,00		
	0100 Recursos Livres	Fiscal	40.000,00			
3.3.00.00.00	OUTRAS DESPESAS CORRENTES				17.140.048,00	
3.3.30.00.00	Transferências a Estados e ao Distrito Federal			80.000,00		
3.3.30.47.00	Obrigações Tributárias e Contributivas			80.000,00		
	0100 Recursos Livres	Fiscal	80.000,00			
3.3.40.00.00	Transferências a Municípios			10.600,00		
3.3.40.41.00	Contribuições			5.600,00		
	020102 Receita não Primarias -	Fiscal	5.600,00			
3.3.40.43.00	Subvenções Sociais			5.000,00		
	0100 Recursos Livres	Fiscal	5.000,00			
3.3.50.00.00	Transferências a Instituições Privadas sem Fins Lucrativos			1.517.338,00		
3.3.50.41.00	Contribuições			125.760,00		
	0100 Recursos Livres	Fiscal	1.120,00			
	0101 Recursos Próprios	Fiscal	2.240,00			
	020310 Programas Federais p/	Seguridade	14.560,00			
	020316 Transferência Contitucionais -	Seguridade	107.840,00			
3.3.50.43.00	Subvenções Sociais			1.391.578,00		
	0100 Recursos Livres	Fiscal	7.840,00			
	020102 Receita não Primarias -	Fiscal	10.000,00			
	020305 MDE - Manutenção e Desenv.	Fiscal	100.000,00			
	020310 Programas Federais p/	Seguridade	33.600,00			
	020315 TRANSFERENCIA	Fiscal	1.200,00			
	020316 Transferência Contitucionais -	Seguridade	1.238.938,00			
3.3.80.00.00	Transferências ao Exterior			18.800,00		
3.3.80.41.00	Contribuições			18.800,00		
	020316 Transferência Contitucionais -	Seguridade	18.800,00			
3.3.90.00.00	Aplicações Diretas			15.513.310,00		
3.3.90.08.00	Outros Benefícios Assistenciais do Servidor e do Militar			33.600,00		
	020316 Transferência Contitucionais -	Seguridade	33.600,00			
3.3.90.10.00	Seguro Desemprego e Abono Salarial			11.200,00		
	020310 Programas Federais p/	Seguridade	11.200,00			
3.3.90.14.00	Diárias - Civil			422.972,00		
	0100 Recursos Livres	Fiscal	127.560,00			
	0100 Recursos Livres	Seguridade	11.200,00			
	0101 Recursos Próprios	Fiscal	80.000,00			
	020305 MDE - Manutenção e Desenv.	Fiscal	28.100,00			
	020310 Programas Federais p/	Seguridade	45.560,00			
	020315 TRANSFERENCIA	Fiscal	48.160,00			
	020316 Transferência Contitucionais -	Seguridade	82.392,00			
3.3.90.18.00	Auxílio Financeiro a Estudantes			33.600,00		
	020305 MDE - Manutenção e Desenv.	Fiscal	11.200,00			

Estado: Ceará

PREFEITURA MUNICIPAL DE COREAÚ

Orçamento Programa Para o Exercício de 2015

Natureza da Despesa Segundo as Categorias Econômicas - Orçamento Consolidado

(em R\$ 1,00)

Adendo III a Portaria Nº 8 de 4 de Fevereiro de 1985

Anexo 2, da Lei nº 4320, de 17/03/64, (Portaria SOF nº 8, de 04/02/85)

Código	Especificação / Fonte de Recurso	Esfera	Fonte de Recurso	Natureza	Grupo Nat.	Cat. Econ.
	020315 TRANSFERENCIA	Fiscal	22.400,00			
3.3.90.30.00	Material de Consumo			4.787.408,00		
	0100 Recursos Livres	Fiscal	598.016,00			
	0100 Recursos Livres	Seguridade	32.800,00			
	0101 Recursos Próprios	Fiscal	150.000,00			
	020305 MDE - Manutenção e Desenv.	Fiscal	1.395.840,00			
	020310 Programas Federais p/	Seguridade	481.460,00			
	020315 TRANSFERENCIA	Fiscal	1.388.292,00			
	020316 Transferência Contitucionais -	Seguridade	741.000,00			
3.3.90.31.00	Premiações Culturais, Artist., Científicas, Desp. e Outras			55.920,00		
	0100 Recursos Livres	Fiscal	35.920,00			
	020310 Programas Federais p/	Seguridade	20.000,00			
3.3.90.32.00	Material, Bem ou Serviço para Distribuição Gratuita			108.200,00		
	0100 Recursos Livres	Fiscal	11.200,00			
	0100 Recursos Livres	Seguridade	5.600,00			
	020310 Programas Federais p/	Seguridade	87.400,00			
	020316 Transferência Contitucionais -	Seguridade	4.000,00			
3.3.90.33.00	Passagens e Despesas com Locomoção			51.860,00		
	0100 Recursos Livres	Fiscal	20.160,00			
	0101 Recursos Próprios	Fiscal	11.200,00			
	020310 Programas Federais p/	Seguridade	20.500,00			
3.3.90.35.00	Serviços de Consultoria			335.760,00		
	0100 Recursos Livres	Fiscal	39.200,00			
	0100 Recursos Livres	Seguridade	2.240,00			
	0101 Recursos Próprios	Fiscal	91.840,00			
	020305 MDE - Manutenção e Desenv.	Fiscal	47.600,00			
	020310 Programas Federais p/	Seguridade	55.280,00			
	020315 TRANSFERENCIA	Fiscal	33.600,00			
	020316 Transferência Contitucionais -	Seguridade	66.000,00			
3.3.90.36.00	Outros Serviços de Terceiros - Pessoa Física			1.955.371,00		
	0100 Recursos Livres	Fiscal	378.541,00			
	0100 Recursos Livres	Seguridade	37.800,00			
	0101 Recursos Próprios	Fiscal	117.600,00			
	020305 MDE - Manutenção e Desenv.	Fiscal	280.560,00			
	020310 Programas Federais p/	Seguridade	506.300,00			
	020315 TRANSFERENCIA	Fiscal	226.800,00			
	020316 Transferência Contitucionais -	Seguridade	407.770,00			
3.3.90.37.00	Locação de Mão-de-Obra			38.080,00		
	0100 Recursos Livres	Fiscal	4.480,00			
	020305 MDE - Manutenção e Desenv.	Fiscal	16.800,00			
	020315 TRANSFERENCIA	Fiscal	5.600,00			
	020316 Transferência Contitucionais -	Seguridade	11.200,00			
3.3.90.39.00	Outros Serviços de Terceiros - Pessoa Jurídica			6.127.410,00		
	0100 Recursos Livres	Fiscal	2.671.920,00			
	0100 Recursos Livres	Seguridade	45.200,00			
	0101 Recursos Próprios	Fiscal	240.000,00			
	020305 MDE - Manutenção e Desenv.	Fiscal	1.252.000,00			

Estado: Ceará

PREFEITURA MUNICIPAL DE COREAÚ

Orçamento Programa Para o Exercício de 2015

Natureza da Despesa Segundo as Categorias Econômicas - Orçamento Consolidado

(em R\$ 1,00)

Adendo III a Portaria Nº 8 de 4 de Fevereiro de 1985

Anexo 2, da Lei nº 4320, de 17/03/64, (Portaria SOF nº 8, de 04/02/85)

Código	Especificação / Fonte de Recurso	Esfera	Fonte de Recurso	Natureza	Grupo Nat.	Cat. Econ.
	020310 Programas Federais p/	Seguridade	377.560,00			
	020315 TRANSFERENCIA	Fiscal	902.000,00			
	020316 Transferência Contitucionais -	Seguridade	638.730,00			
3.3.90.46.00	Auxílio-Alimentação			35.600,00		
	0100 Recursos Livres	Fiscal	5.600,00			
	020316 Transferência Contitucionais -	Seguridade	30.000,00			
3.3.90.47.00	Obrigações Tributárias e Contributivas			54.640,00		
	0101 Recursos Próprios	Fiscal	2.240,00			
	020305 MDE - Manutenção e Desenv.	Fiscal	5.600,00			
	020310 Programas Federais p/	Seguridade	10.000,00			
	020315 TRANSFERENCIA	Fiscal	20.000,00			
	020316 Transferência Contitucionais -	Seguridade	16.800,00			
3.3.90.48.00	Outros Auxílios Financeiros a Pessoas Físicas			5.000,00		
	020310 Programas Federais p/	Seguridade	5.000,00			
3.3.90.91.00	Sentenças Judiciais			102.480,00		
	0100 Recursos Livres	Fiscal	87.360,00			
	0101 Recursos Próprios	Fiscal	2.240,00			
	020310 Programas Federais p/	Seguridade	12.880,00			
3.3.90.92.00	Despesas de Exercícios Anteriores			834.449,00		
	0100 Recursos Livres	Fiscal	232.569,00			
	0100 Recursos Livres	Seguridade	1.120,00			
	0101 Recursos Próprios	Fiscal	2.240,00			
	020305 MDE - Manutenção e Desenv.	Fiscal	357.840,00			
	020310 Programas Federais p/	Seguridade	68.960,00			
	020315 TRANSFERENCIA	Fiscal	78.800,00			
	020316 Transferência Contitucionais -	Seguridade	92.920,00			
3.3.90.93.00	Indenizações e Restituições			460.760,00		
	0100 Recursos Livres	Fiscal	320.000,00			
	0101 Recursos Próprios	Fiscal	2.240,00			
	020305 MDE - Manutenção e Desenv.	Fiscal	5.600,00			
	020310 Programas Federais p/	Seguridade	6.720,00			
	020315 TRANSFERENCIA	Fiscal	115.000,00			
	020316 Transferência Contitucionais -	Seguridade	11.200,00			
3.3.90.96.00	Ressarcimento de Despesas de Pessoal Requisitado			59.000,00		
	0100 Recursos Livres	Fiscal	15.000,00			
	020102 Receita não Primárias -	Seguridade	10.000,00			
	020315 TRANSFERENCIA	Fiscal	24.000,00			
	020316 Transferência Contitucionais -	Seguridade	10.000,00			
4.0.00.00.00	DESPESAS DE CAPITAL					11.007.150,00
4.4.00.00.00	INVESTIMENTOS				10.476.910,00	
4.4.90.00.00	Aplicações Diretas			10.387.310,00		
4.4.90.51.00	Obras e Instalações			8.413.400,00		
	0100 Recursos Livres	Fiscal	5.328.200,00			
	0101 Recursos Próprios	Fiscal	16.800,00			
	020102 Receita não Primárias -	Fiscal	33.600,00			
	020305 MDE - Manutenção e Desenv.	Fiscal	260.000,00			
	020310 Programas Federais p/	Seguridade	146.800,00			
	020315 TRANSFERENCIA	Fiscal	1.170.000,00			

Estado: Ceará
PREFEITURA MUNICIPAL DE COREAÚ
 Orçamento Programa Para o Exercício de 2015

Natureza da Despesa Segundo as Categorias Econômicas - Orçamento Consolidado

(em R\$ 1,00)

Adendo III a Portaria Nº 8 de 4 de Fevereiro de 1985

Anexo 2, da Lei nº 4320, de 17/03/64, (Portaria SOF nº 8, de 04/02/85)

Código	Especificação / Fonte de Recurso	Esfera	Fonte de Recurso	Natureza	Grupo Nat.	Cat. Econ.
	020316 Transferência Contitucionais -	Seguridade	1.458.000,00			
4.4.90.52.00	Equipamentos e Material Permanente			1.452.320,00		
	0100 Recursos Livres	Fiscal	413.960,00			
	0100 Recursos Livres	Seguridade	23.400,00			
	0101 Recursos Próprios	Fiscal	11.200,00			
	020102 Receita não Primarias -	Fiscal	76.000,00			
	020305 MDE - Manutenção e Desenv.	Fiscal	209.160,00			
	020310 Programas Federais p/	Seguridade	188.000,00			
	020315 TRANSFERENCIA	Fiscal	231.400,00			
	020316 Transferência Contitucionais -	Seguridade	299.200,00			
4.4.90.61.00	Aquisição de Imóveis			521.590,00		
	0100 Recursos Livres	Fiscal	255.990,00			
	020305 MDE - Manutenção e Desenv.	Fiscal	76.000,00			
	020310 Programas Federais p/	Seguridade	21.200,00			
	020315 TRANSFERENCIA	Fiscal	72.400,00			
	020316 Transferência Contitucionais -	Seguridade	96.000,00			
4.4.91.52.00	Equipamentos e Material Permanente			89.600,00		
	020305 MDE - Manutenção e Desenv.	Fiscal	56.000,00			
	020315 TRANSFERENCIA	Fiscal	33.600,00			
4.5.00.00.00	INVERSÕES FINANCEIRAS				30.240,00	
4.5.90.00.00	Aplicações Diretas			30.240,00		
	020310 Programas Federais p/	Seguridade	2.240,00			
4.5.90.52.00	Equipamentos e Material Permanente			28.000,00		
	020315 TRANSFERENCIA	Fiscal	28.000,00			
4.6.00.00.00	AMORTIZAÇÃO DA DÍVIDA				500.000,00	
4.6.90.00.00	Aplicações Diretas			500.000,00		
4.6.90.71.00	Principal da Dívida Contratual Resgatado			500.000,00		
	0100 Recursos Livres	Fiscal	500.000,00			
9.0.00.00.00	Reserva de Contingência					112.000,00
9.9.00.00.00	Reserva de Contingência				112.000,00	
9.9.99.99.99	Reserva de Contingência			112.000,00		
	0100 Recursos Livres	Fiscal	112.000,00			

Total da Despesa:

48.313.650,00



Estado: Ceará

PREFEITURA MUNICIPAL DE COREAÚ

Orçamento Programa Para o Exercício de 2015

Natureza da Despesa Segundo as Categorias Econômicas - Orçamento Consolidado

(em R\$ 1,00)

Adendo III a Portaria N° 8 de 4 de Fevereiro de 1985

Anexo 2, da Lei n° 4320, de 17/03/64, (Portaria SOF n° 8, de 04/02/85)

Código Especificação / Fonte de Recurso Esfera Fonte de Recurso Natureza Grupo Nat. Cat. Econ.

R E S U M O P O R E S F E R A	
Esfera do Orçamento	Fixação da Despesa
Orçamento Fiscal	36.690.830,00
Orçamento da Seguridade Social	11.622.820,00
Total da Previsão	48.313.650,00



ERIKA FROTA MONTE COELHO CRISTINO
Prefeita Municipal

Estado: Ceará
PREFEITURA MUNICIPAL DE COREAÚ
 Orçamento Programa Para o Exercício de 2015

Demonstrativo da Despesa por Órgãos e Funções

(em R\$ 1,00)

Adendo VIII a Portaria SOF N°. 08, de 04 de Fevereiro DE 1985
 Anexo IX, da Lei No. 4.320/64

ÓRGÃOS	FUNÇÕES			
	Legislativa	Judiciária	Essencial à Justiça	Administração
Câmara Municipal de Coreaú	1.626.240,00	0,00	0,00	0,00
Gabinete do Prefeito	0,00	0,00	0,00	505.381,00
Gabinete do Vice-Prefeito	0,00	0,00	0,00	291.640,00
Secretaria de Administração e Finanças	0,00	0,00	0,00	3.486.750,00
Secretaria de Infra-Estrutura	0,00	0,00	0,00	41.920,00
Secretaria de Agricultura e Meio Ambiente	0,00	0,00	0,00	70.000,00
Secretaria de Rodovia e Transporte	0,00	0,00	0,00	0,00
Secretaria de Cultura	0,00	0,00	0,00	0,00
Secretaria de Juventude, Esporte e Lazer	0,00	0,00	0,00	0,00
Secretaria de Educação Básica	0,00	0,00	0,00	0,00
Secretaria de Saúde	0,00	0,00	0,00	0,00
Secretaria de Assistência Social	0,00	0,00	0,00	0,00
Total:	1.626.240,00	0,00	0,00	4.395.691,00

 ERIKA FROTA MONTE COELHO CRISTINO
 Prefeita Municipal

Estado: Ceará**PREFEITURA MUNICIPAL DE COREAÚ**

Orçamento Programa Para o Exercício de 2015

Demonstrativo da Despesa por Órgãos e Funções

(em R\$ 1,00)

Adendo VIII a Portaria SOF Nº. 08, de 04 de Fevereiro DE 1985

Anexo IX, da Lei No. 4.320/64

ÓRGÃOS	FUNÇÕES			
	Defesa Nacional	Segurança Pública	Relações Exteriores	Assistência Social
Câmara Municipal de Coreaú	0,00	0,00	0,00	0,00
Gabinete do Prefeito	0,00	0,00	0,00	0,00
Gabinete do Vice-Prefeito	0,00	0,00	0,00	0,00
Secretaria de Administração e Finanças	0,00	0,00	0,00	0,00
Secretaria de Infra-Estrutura	0,00	0,00	0,00	0,00
Secretaria de Agricultura e Meio Ambiente	0,00	0,00	0,00	0,00
Secretaria de Rodovia e Transporte	0,00	0,00	0,00	0,00
Secretaria de Cultura	0,00	0,00	0,00	0,00
Secretaria de Juventude, Esporte e Lazer	0,00	0,00	0,00	28.000,00
Secretaria de Educação Básica	0,00	0,00	0,00	0,00
Secretaria de Saúde	0,00	0,00	0,00	0,00
Secretaria de Assistência Social	0,00	0,00	0,00	3.355.140,00
Total:	0,00	0,00	0,00	3.383.140,00



Estado: Ceará**PREFEITURA MUNICIPAL DE COREAÚ**

Orçamento Programa Para o Exercício de 2015

Demonstrativo da Despesa por Órgãos e Funções

(em R\$ 1,00)

Adendo VIII a Portaria SOF Nº. 08, de 04 de Fevereiro DE 1985

Anexo IX, da Lei No. 4.320/64

ÓRGÃOS	FUNÇÕES			
	Previdência Social	Saúde	Trabalho	Educação
Câmara Municipal de Coreaú	0,00	0,00	0,00	0,00
Gabinete do Prefeito	0,00	0,00	0,00	0,00
Gabinete do Vice-Prefeito	0,00	0,00	0,00	0,00
Secretaria de Administração e Finanças	0,00	0,00	0,00	0,00
Secretaria de Infra-Estrutura	0,00	0,00	0,00	0,00
Secretaria de Agricultura e Meio Ambiente	0,00	0,00	0,00	0,00
Secretaria de Rodovia e Transporte	0,00	0,00	0,00	0,00
Secretaria de Cultura	0,00	0,00	0,00	0,00
Secretaria de Juventude, Esporte e Lazer	0,00	0,00	22.400,00	0,00
Secretaria de Educação Básica	0,00	0,00	0,00	20.393.634,00
Secretaria de Saúde	0,00	8.239.680,00	0,00	0,00
Secretaria de Assistência Social	0,00	0,00	0,00	0,00
Total:	0,00	8.239.680,00	22.400,00	20.393.634,00



Estado: Ceará
PREFEITURA MUNICIPAL DE COREAÚ
 Orçamento Programa Para o Exercício de 2015

Demonstrativo da Despesa por Órgãos e Funções

(em R\$ 1,00)

Adendo VIII a Portaria SOF N°. 08, de 04 de Fevereiro DE 1985
 Anexo IX, da Lei No. 4.320/64

ÓRGÃOS	FUNÇÕES			
	Cultura	Direito da Cidadania	Urbanismo	Habitação
Câmara Municipal de Coreaú	0,00	0,00	0,00	0,00
Gabinete do Prefeito	0,00	0,00	0,00	0,00
Gabinete do Vice-Prefeito	0,00	0,00	0,00	0,00
Secretaria de Administração e Finanças	0,00	0,00	0,00	0,00
Secretaria de Infra-Estrutura	0,00	0,00	4.037.720,00	0,00
Secretaria de Agricultura e Meio Ambiente	0,00	0,00	0,00	0,00
Secretaria de Rodovia e Transporte	0,00	0,00	0,00	0,00
Secretaria de Cultura	844.440,00	0,00	0,00	0,00
Secretaria de Juventude, Esporte e Lazer	0,00	0,00	0,00	0,00
Secretaria de Educação Básica	0,00	0,00	0,00	0,00
Secretaria de Saúde	0,00	0,00	0,00	0,00
Secretaria de Assistência Social	0,00	0,00	0,00	167.400,00
Total:	844.440,00	0,00	4.037.720,00	167.400,00



Estado: Ceará

PREFEITURA MUNICIPAL DE COREAÚ

Orçamento Programa Para o Exercício de 2015

Demonstrativo da Despesa por Órgãos e Funções

(em R\$ 1,00)

Adendo VIII a Portaria SOF Nº. 08, de 04 de Fevereiro DE 1985

Anexo IX, da Lei No. 4.320/64

ÓRGÃOS	FUNÇÕES			
	Saneamento	Gestão Ambiental	Ciência e Tecnologia	Agricultura
Câmara Municipal de Coreaú	0,00	0,00	0,00	0,00
Gabinete do Prefeito	0,00	0,00	0,00	0,00
Gabinete do Vice-Prefeito	0,00	0,00	0,00	0,00
Secretaria de Administração e Finanças	0,00	0,00	0,00	0,00
Secretaria de Infra-Estrutura	619.200,00	0,00	0,00	0,00
Secretaria de Agricultura e Meio Ambiente	0,00	19.040,00	0,00	503.016,00
Secretaria de Rodovia e Transporte	0,00	0,00	0,00	0,00
Secretaria de Cultura	0,00	0,00	0,00	0,00
Secretaria de Juventude, Esporte e Lazer	0,00	0,00	39.200,00	0,00
Secretaria de Educação Básica	0,00	0,00	0,00	0,00
Secretaria de Saúde	0,00	0,00	0,00	0,00
Secretaria de Assistência Social	0,00	0,00	0,00	0,00
Total:	619.200,00]	19.040,00	39.200,00	503.016,00



Estado: Ceará**PREFEITURA MUNICIPAL DE COREAÚ**

Orçamento Programa Para o Exercício de 2015

Demonstrativo da Despesa por Órgãos e Funções

(em R\$ 1,00)

Adendo VIII a Portaria SOF Nº. 08, de 04 de Fevereiro DE 1985

Anexo IX, da Lei No. 4.320/64

ÓRGÃOS	FUNÇÕES			
	Organização Agrária	Indústria	Comércio e Serviços	Comunicações
Câmara Municipal de Coreaú	0,00	0,00	0,00	0,00
Gabinete do Prefeito	0,00	0,00	0,00	0,00
Gabinete do Vice-Prefeito	0,00	0,00	0,00	0,00
Secretaria de Administração e Finanças	0,00	0,00	0,00	0,00
Secretaria de Infra-Estrutura	0,00	0,00	890.000,00	0,00
Secretaria de Agricultura e Meio Ambiente	0,00	0,00	0,00	0,00
Secretaria de Rodovia e Transporte	0,00	0,00	0,00	0,00
Secretaria de Cultura	0,00	0,00	0,00	0,00
Secretaria de Juventude, Esporte e Lazer	0,00	0,00	0,00	0,00
Secretaria de Educação Básica	0,00	0,00	0,00	0,00
Secretaria de Saúde	0,00	0,00	0,00	0,00
Secretaria de Assistência Social	0,00	0,00	0,00	0,00
Total:	0,00	0,00	890.000,00	0,00



Estado: Ceará

PREFEITURA MUNICIPAL DE COREAÚ

Orçamento Programa Para o Exercício de 2015

Demonstrativo da Despesa por Órgãos e Funções

(em R\$ 1,00)

Adendo VIII a Portaria SOF Nº. 08, de 04 de Fevereiro DE 1985

Anexo IX, da Lei No. 4.320/64

ÓRGÃOS	FUNÇÕES					Total
	Energia	Transporte	Desporto e Lazer	Encargos Especiais	Reserva de Contingência	
Câmara Municipal de Coreaú	0,00	0,00	0,00	0,00	0,00	1.626.240,00
Gabinete do Prefeito	0,00	0,00	0,00	0,00	0,00	505.381,00
Gabinete do Vice-Prefeito	0,00	0,00	0,00	0,00	0,00	291.640,00
Secretaria de Administração e Finanças	0,00	0,00	0,00	500.000,00	112.000,00	4.098.750,00
Secretaria de Infra-Estrutura	33.600,00	0,00	0,00	0,00	0,00	5.622.440,00
Secretaria de Agricultura e Meio Ambiente	26.880,00	0,00	0,00	0,00	0,00	618.936,00
Secretaria de Rodovia e Transporte	0,00	1.146.000,00	0,00	0,00	0,00	1.146.000,00
Secretaria de Cultura	0,00	0,00	0,00	0,00	0,00	844.440,00
Secretaria de Juventude, Esporte e Lazer	0,00	0,00	1.314.369,00	0,00	0,00	1.403.969,00
Secretaria de Educação Básica	0,00	0,00	0,00	0,00	0,00	20.393.634,00
Secretaria de Saúde	0,00	0,00	0,00	0,00	0,00	8.239.680,00
Secretaria de Assistência Social	0,00	0,00	0,00	0,00	0,00	3.522.540,00
Total:	60.480,00	1.146.000,00	1.314.369,00	500.000,00	112.000,00	48.313.650,00



Estado: Ceará**PREFEITURA MUNICIPAL DE COREAÚ**

Orçamento Programa Para o Exercício de 2015

Demonstrativo da Legislação da Receita

Anexo 2, da Lei nº 4320, de 17/03/64 (Portaria SOF nº 8, de 04/02/85)

Código	Especificação	Legislação
1112.02.00.0000	Imposto sobre a Propriedade Predial e Territorial Urbana	CÓDIGO TRIBUTÁRIO DO MUNICÍPIO
1112.04.00.0000	Imposto sobre a Renda e Proventos de Qualquer Natureza	
1112.08.00.0000	Imposto sobre Transmissão "Inter Vivos" de Bens Imóveis e de Direitos Reais sobre Imóveis	CÓDIGO TRIBUTÁRIO DO MUNICÍPIO
1113.05.00.0000	Imposto sobre Serviços de Qualquer Natureza	CÓDIGO TRIBUTÁRIO DO MUNICÍPIO
1121.21.00.0000	Taxa de Controle e Fiscalização Ambiental	
1121.22.00.0000	Taxa de Serviços Administrativos	PORTARIA N 248, DE 29 DE ABRIL DE 2003
1121.25.00.0000	Taxa de Licença para Funcionamento de Estabelecimentos Comerciais, Indústrias e Prestadoras de Serviços	
1121.34.00.0000	Taxa de Fiscalização de Aparelhos de Transporte	PORTARIA Nº 300, DE 27 DE JUNHO DE 2002
1121.99.00.0000	Outras Taxas pelo Exercício do Poder de Polícia	PORTARIA Nº 300, DE 27 DE JUNHO DE 2002
1122.99.00.0000	Outras Taxas pela Prestação de Serviços	PORTARIA Nº 300, DE 27 DE JUNHO DE 2002
1130.99.00.0000	Outras Contribuições de Melhoria	
1220.29.00.0000	Contribuição para o Custeio do Serviço de Iluminação Pública	
1220.99.00.0000	Outras Contribuições Econômicas	PORTARIA Nº 300, DE 27 DE JUNHO DE 2002
1319.00.00.0000	Outras Receitas Imobiliárias	
1325.01.01.0000	Receita de Remuneração de Depósitos Bancários de Recursos Vinculados – Royalties	
1325.01.02.0000	Receita de Remuneração de Depósitos Bancários de Recursos Vinculados - FUNDEB	
1325.01.03.0000	Receita de Remuneração de Depósitos Bancários de Recursos Vinculados - Fundo de Saúde	PORTARIA INTERMIN.Nº 446 de 16/04/2004
1325.01.05.0000	Receita de Remuneração de Depósitos Bancários de Recursos Vinculados - Manutenção e Desenvolvimento do Ensino - MDE	
1325.01.06.0000	Receita de Remuneração de Depósitos Bancários de Recursos Vinculados - Ações e Serviços Públicos de Saúde	PORTARIA INTERMIN.Nº 446 de 16/04/2004
1325.01.08.0000	Remuneração de Depósitos Bancários de Recursos Vinculados - FMHIS	
1325.01.09.0000	Receita de Remuneração de Depósitos Bancários de Recursos Vinculados - Contribuição de Intervenção no Domínio Econômico	
1325.01.10.0000	Receita de Remuneração de Depósitos Bancários de Recursos Vinculados - Fundo Nacional de Assistência Social (FNAS)	
1325.01.99.0000	Receita de Remuneração de Outros Depósitos Bancários de Recursos Vinculados	PORTARIA INTERMIN.Nº 446 de 16/04/2004
1325.02.99.0000	Remuneração de Outros Depósitos de Recursos não vinculados	
1390.00.00.0000	Outras Receitas Patrimoniais	PORTARIA Nº 248, DE 29 DE ABRIL DE 2003
1600.05.99.0000	Outros Serviços de Saúde	PORTARIA Nº 300, DE 27 DE JUNHO DE 2002
1600.13.99.0000	Outros Serviços Administrativos	PORTARIA Nº 248, DE 29 DE ABRIL DE 2003
1600.29.00.0000	Serviços de Cadastramento de Fornecedores	
1600.44.00.0000	Serviços de Abate de Animais	PORTARIA Nº 300, DE 27 DE JUNHO DE 2002
1600.99.00.0000	Outros Serviços	
1721.01.02.0000	Cota-Parte do Fundo de Participação dos Municípios	LETRA B, ITEM I DO ART 159 DA CONST.FED.
1721.01.02.0100	Cota-Parte do Fundo de Participação dos Municípios - 1%	
1721.01.05.0000	Cota-Parte do Imposto Sobre a Propriedade Territorial Rural	ITEM II, ART. 158, DA CONST. FEDERAL
1721.09.02.0000	Cota-Parte da CEX	
1721.09.03.0000	Cota-Parte do Simples Nacional - L.C. Nº 123/06	
1721.09.99.0000	Demais Transferências da União	

Estado: Ceará**PREFEITURA MUNICIPAL DE COREAÚ**

Orçamento Programa Para o Exercício de 2015

Demonstrativo da Legislação da Receita

Anexo 2, da Lei nº 4320, de 17/03/64 (Portaria SOF nº 8, de 04/02/85)

Código	Especificação	Legislação
1721.22.30.0000	Cota-parte Royalties - Compensação Financeira pela Produção de Petróleo - Lei nº 7.990/89	PORTARIA Nº 248, DE 29 DE ABRIL DE 2003
1721.22.70.0000	Cota-Parte do Fundo Especial do Petróleo - FEP	PORTARIA Nº 248, DE 29 DE ABRIL DE 2003
1721.22.90.0000	Outras Transferências decorrentes de Compensação Financeira pela Exploração de Recursos Naturais	PORTARIA Nº 248, DE 29 DE ABRIL DE 2003
1721.33.00.5500	CENTROS DE ESPECIALIDADES ONDONTOLÓGICAS	
1721.33.01.0100	Piso de Atenção Básica - PAB FIXO	
1721.33.01.0200	PAB Variável - Saúde da Família	
1721.33.01.0300	PAB Variável - Agentes Comunitários de Saúde	
1721.33.01.0400	PAB Variável - Saúde Bucal	
1721.33.01.0700	Teto Municipal Rede Saúde Mental	
1721.33.01.0800	Teto Municipal Rede Cegonha	
1721.33.01.0900	PAB Variável - Outras Estratégias no Âmbito da Atenção Básica	
1721.33.01.1000	Teto Municipal Rede Brasil Sem Miséria	
1721.33.01.1200	Teto Municipal da Média e Alta Complexidade Ambulatorial e Hospitalar	
1721.33.01.1300	Rede Viver sem Limites - REDEF - CEO MUNICIPAL.	
1721.33.01.1400	Programa de Melhoria do Acesso e da Qualidade - PMAQ	
1721.33.02.0400	Componente MAC - Outros Comp. de Média e Alta Complexidade	
1721.33.04.0100	Componente Básico de Assistência Farmacêutica	
1721.33.07.0000	TRANSFERÊNCIA FNS/ VIGILANCIA EM SAÚDE	
1721.33.99.0000	Outras Transf. do SUS - Fundo a Fundo	
1721.34.01.0000	Transf. FNAS/Proteção social Básica	
1721.34.15.0000	TRANSFERENCIAS FNAS/PISO MEDIA COMPLEXIDADE - PAEFI	
1721.34.16.0000	TRANSFERENCIA FNAS/PISO BASICO VARIAVEL - SCFV	
1721.34.17.0000	TRANSFERENCIA FNAS/ PISO BASICO FIXO	
1721.34.18.0000	TRANSFERENCIA FNAS/ BPC NA ESCOLA	
1721.34.19.0000	TRANSFERÊNCIA FNAS/ INDICE DE GESTÃO DESCENTRALIZADA DO SUAS	
1721.34.20.0000	TRANSFERÊNCIA FNAS/INDICE DE GESTÃO DESCENTRALIZADA - IGDBF	
1721.34.99.0000	Outras Transf. de Recurso do FNAS	
1721.35.01.0000	Transferências do Salário-Educação	PORTARIA N 248, DE 29 DE ABRIL DE 2003
1721.35.02.0000	Transferências Diretas do FNDE referentes ao Programa Dinheiro - Direto na Escola - PDDE	
1721.35.03.0000	Transferências Diretas do FNDE referentes ao Programa Nacional de Alimentação Escolar - PNAE	
1721.35.04.0000	Transferências Diretas do FNDE referentes ao Programa Nacional de Apoio ao Transporte do Escolar - PNATE	
1721.35.13.0000	Transferência FNDE/Pnae Creche	
1721.35.14.0000	Transferência FNDE/Pnae Fundamental	
1721.35.15.0000	Transferência FNDE/Pnae Pré-Escola	
1721.35.16.0000	Transferência FNDE/Pnae EJA	
1721.35.18.0000	Transferência FNDE/Pnae AEE	
1721.35.99.0000	Outras Transferências Diretas do Fundo Nacional do Desenvolvimento da Educação - FNDE	PORTARIA 248, DE 29 DE ABRIL DE 2003

Estado: Ceará**PREFEITURA MUNICIPAL DE COREAÚ**

Orçamento Programa Para o Exercício de 2015

Demonstrativo da Legislação da Receita

Anexo 2, da Lei nº 4320, de 17/03/64 (Portaria SOF nº 8, de 04/02/85)

Código	Especificação	Legislação
1721.36.00.0000	Transferência Financeira do ICMS - Desoneração - L.C. Nº 87/96	ART.2º DA PORT. STN Nº 406, DE 26/05/06
1722.01.01.0000	Cota-Parte do ICMS	ITEM IV, DO ART. 158 DA CONST. FEDERAL
1722.01.02.0000	Cota-Parte do IPVA	ITEM III, ART. 158 DA CONST. FEDERAL
1722.01.04.0000	Cota-Parte do IPI sobre Exportação	PORTARIA Nº 300 DE 27 DE JUNHO DE 2002
1722.01.13.0000	Cota-Parte da Contribuição de Intervenção no Domínio Econômico	PORTARIA Nº 248, DE 29 DE ABRIL DE 2003
1722.01.99.0000	Outras Participações na Receita dos Estados	PORTARIA Nº300 DE 27/06/2002 - STN
1722.22.30.0000	Cota-parte Royalties - Compensação Financeira pela Produção do Petróleo - Lei nº 7.990/89, artigo 9º	PORTARIA Nº 248, DE 29 DE ABRIL DE 2003
1722.33.00.0000	Transferência de Recursos do Estado para Programas de Saúde Repasse Fundo a Fundo	PORTARIA Nº 300 DE 27 DE JUNHO DE 2002
1722.34.22.0000	TRANSFERENCIA STDS/ BENEFICIOS EVENTUAIS	
1722.34.23.0000	TRANSFERENCIA STDS/ CREAS	
1724.01.00.0000	Transf. de Rec. do Fundo de Manut.e Desenv. da Educ. Básica e de Valorização dos Profis. da Educ. FUNDEB.	PORTARIA Nº 248, DE 29 DE ABRIL DE 2003
1724.02.00.0000	Transferências de Recursos da Comp. da U ao F. de Manut. e Desenv. da Educ. Básica e de Val. dos Profi. da Educ- FUNDEB	PORTARIA Nº 248, DE 29 DE ABRIL DE 2003
1724.99.00.0000	Outras Transferências Multigovernamentais	PORTARIA Nº 248, DE 29 DE ABRIL DE 2003
1730.00.00.0000	Transferências de Instituições Privadas	
1761.01.00.0000	Transferências de Convênios da União para o Sistema Único de Saúde SUS	PORTARIA Nº 248, DE 29 DE ABRIL DE 2003
1761.02.00.0000	Transferências de Convênios da União Destinadas a Programas de Educação	PORTARIA Nº 248, DE 29 DE ABRIL DE 2003
1761.03.00.0000	Transferências de Convênios da União Destinadas a Programas de Assistência Social	PORTARIA Nº 248, DE 29 DE ABRIL DE 2003
1761.99.00.0000	Outras Transferências de Convênios da União	PORTARIA Nº 248, DE 29 DE ABRIL DE 2003
1762.01.00.0000	Transferências de Convênio dos Estados para o Sistema Único de SUS	PORTARIA Nº 248, DE 29 DE ABRIL DE 2003
1762.02.00.0000	Transf. de Convênios dos Estados p/o Programa de Educação	PORTARIA Nº 248, DE 29 DE ABRIL DE 2003
1762.03.00.0000	Transf. de Convênios dos estados p/ o Programa de Assistência Social	
1762.99.00.0000	Outras Transf. de Convenios dos Estados	PORTARIA Nº 248, DE 29 DE ABRIL DE 2003
1911.00.00.0000	Multas e Juros de Mora dos Tributos	
1919.00.00.0000	Multas de Outras Origens	
1919.48.00.0000	Multas Aplicadas pelos Tribunais de Contas	PORTARIA Nº 219, DE 29-04-2004 - STN
1921.99.00.0000	Outras Indenizações	PORTARIA Nº300 DE 27/06/2002 - STN
1922.99.00.0000	Outras Restituições	
1931.00.00.0000	Receita da Dívida Ativa Tributária	CÓDIGO TRIBUTÁRIO DO MUNICÍPIO
1932.00.00.0000	Receita da Dívida Ativa Não Tributária	RECEITA RESULTANTE DE DÍVIDA ATIVA
1990.99.00.0000	Outras Receitas	
2219.00.00.0000	Alienação de Outros Bens Móveis	
2471.02.00.0000	Transferências de Convênio da União destinadas a Programas de Educação	PORTARIA Nº 248, DE 29 DE ABRIL DE 2003
2471.06.00.0000	Transf. de Convênios da União p/ Programa de Assist. Social	
2471.99.00.0000	Outras Transferências de Convênios da União	PORTARIA Nº 248, DE 29 DE ABRIL DE 2003
2472.02.00.0000	Transferências de Convênios dos Estados destinadas a Programas de Educação	PORTARIA Nº 248, DE 29 DE ABRIL DE 2003
2472.06.00.0000	Trans. de Convênios dos estados p/ Programa de Assist. Social	

Estado: Ceará

PREFEITURA MUNICIPAL DE COREAÚ

Orçamento Programa Para o Exercício de 2015

Demonstrativo da Legislação da Receita

Anexo 2, da Lei nº 4320, de 17/03/64 (Portaria SOF nº 8, de 04/02/85)

Código	Especificação	Legislação
2472.99.00.0000	Outras Transferências de Convênio dos Estados	PORTARIA Nº 248, DE 29 DE ABRIL DE 2003
2590.00.00.0000	Outras Receitas	REC. NÃO CLASS. ITENS ANTERIORES-INVEST.
9721.01.02.0000	Dedução de Receita para a Formação do FUNDEB - FPM	PORTARIA Nº 219, DE 29-04-2004 - STN
9721.01.05.0000	Dedução de Receita para a Formação do FUNDEB - ITR	
9721.36.00.0000	Dedução de Receita para a Formação do FUNDEB - ICMS DESONERACAO LEI COMPL. 87/96	PORTARIA Nº 504, DE 06/07/2006 DO STN
9722.01.01.0000	Dedução de Receita para a Formação do FUNDEB - ICMS	PORTARIA Nº 300, DE 27 DE JUNHO DE 2002
9722.01.02.0000	Dedução de Receita para a Formação do FUNDEB - IPVA	
9722.01.04.0000	Dedução da Receita para Formação do FUNDEB - IPI EXPORTAÇÃO	PORTARIA Nº 300, DE 27 DE JUNHO DE 2002

ERIKA FROTA MONTE/COELHO CRISTINO
Prefeita Municipal

Estado: Ceará

PREFEITURA MUNICIPAL DE COREAÚ

Orçamento Programa Para o Exercício de 2015

Relação de Ações Por Tipo

Código	Especificação	Valor
1-Projetos		
05.01 17.512.0323.1.026.00	IMPLANTAÇÃO DE ATERRO SANITÁRIO	470.000,00
05.01 04.122.0068.1.001.00	MANUTENÇÃO E AMPLIAÇÃO DOS PRÉDIOS PÚBLICOS	41.920,00
05.01 15.451.0284.1.003.00	CONSTRUÇÃO, REFORMA E CONSERVAÇÃO DE PRÁÇAS E CANTEIROS	950.000,00
05.01 15.451.0285.1.004.00	PAVIMENTAÇÃO DE VIAS E LOGRADOUROS	1.017.000,00
05.01 17.512.0324.1.006.00	DRENAGEM E ESGOTAMENTO SANITÁRIO DE ÁREAS URBANAS	89.600,00
05.01 17.244.0321.1.005.00	MELHORIAS SANITÁRIAS DOMICILIARES	33.600,00
05.01 23.691.0441.1.007.00	CONSTRUÇÃO E REFORMA DE MERCADOS PÚBLICOS	890.000,00
05.01 25.752.0483.1.008.00	AMPLIAÇÃO DE REDES DE ELETRIFICAÇÃO URBANA	33.600,00
06.01 04.122.0061.1.102.10	CONSTRUÇÃO, REFORMA E AMPLIAÇÃO DO MATADOURO PÚBLICO	70.000,00
06.01 25.752.0482.1.010.00	IMPLANTAÇÃO E AMPLIAÇÃO DE REDE ELÉTRICA RURAL	26.880,00
06.01 20.544.0345.1.009.00	CONSTRUÇÃO DE AÇUDES, POÇOS, BARRAGENS, PASSAGEM MOLHADA E CISTERNAS	67.200,00
07.01 26.782.0501.1.011.00	PAVIMENTAÇÃO ASFALTICA E PEDRA TOSCA, AMPLIAÇÃO E MELHORIA DA MALHA RODOVIÁRIA MUNICIPAL	800.000,00
09.01 27.812.0522.1.209.00	CONSTRUÇÃO E REFORMA DE UNIDADES ESPORTIVAS	922.800,00
10.01 12.122.0063.1.025.00	REFORMA, AMPLIAÇÃO DO PRÉDIO SEDE DA SECRETARIA DE EDUCAÇÃO	20.000,00
10.02 12.368.0221.1.210.00	CONSTRUÇÃO E REFORMA DE ESTRUTURAS ESPORTIVAS ESCOLARES.	1.050.000,00
10.02 12.368.0148.1.101.00	Construção do Centro de Educação Infantil	200.000,00
10.02 12.368.0068.1.015.00	CONSTRUÇÃO, REF, AMPL DE UNID DA EDUC BÁSICA-FME	183.600,00
10.03 12.368.0221.1.212.00	CONSTRUÇÃO E REFORMA DE ESTRUTURAS ESPORTIVAS	130.000,00
10.03 12.368.0068.1.016.00	CONSTRUÇÃO, REF, AMPL DE UNID DA EDUC BÁSICA-FUNDEB	282.000,00
11.01 10.301.0068.1.017.00	CONSTRUÇÃO, REFORMA E AMPLIAÇÃO DE UNIDADES DE SAÚDE	168.000,00
11.02 10.302.0181.1.019.00	REFORMA E AMPLIAÇÃO DO HOSPITAL MUNICIPAL	786.000,00
11.02 10.999.0181.1.211.00	CONSTRUÇÃO DA ACADEMIA DA SAÚDE	400.000,00
11.02 10.301.0182.1.022.00	CONSTRUÇÃO REFORMA E AMPLIAÇÃO DE UNIDADES BÁSICAS DE SAÚDE	200.000,00
12.01 08.244.0068.1.020.00	CONSTRUÇÃO E REFORMA DE UNIDADES DE ASSISTÊNCIA SOCIAL	83.200,00
12.02 08.244.0141.1.026.00	CONSTRUÇÃO E REFORMA DE UNIDADES DE ASSISTÊNCIA SOCIAL	470.000,00
12.04 16.244.0301.1.021.00	CONSTRUÇÃO E MELHORIA DE HABITAÇÕES DE INTERESSE SOCIAL	136.000,00
Sub Total:		9.051.400,00
2-Atividades		
01.01 01.031.0001.2.001.00	MANUTENÇÃO E FUNCIONAMENTO DAS ATIVIDADES LEGISLATIVAS	1.626.240,00
02.01 04.131.0070.2.007.00	ATIVIDADES DE PUBLICIDADE E DIVULGAÇÃO OFICIAL DO MUNICÍPIO	33.600,00
02.01 04.091.0042.2.002.00	FUNCIONAMENTO DA PROCURADORIA E DOS SERVIÇOS JURÍDICOS DO MUNICÍPIO	57.725,00
02.01 04.122.0061.2.003.00	MANUTENÇÃO DAS ATIVIDADES DO GABINETE DO PREFEITO	393.896,00
02.01 04.122.0071.2.006.00	FESTIVIDADES DE EMACIPAÇÃO POLÍTICA	20.160,00
03.01 04.122.0061.2.008.00	MANUTENÇÃO DAS ATIVIDADES DO GABINETE DO VICE-PREFEITO	291.640,00
04.01 04.122.0061.2.012.00	MANUTENÇÃO DAS ATIVIDADES ADMINISTRATIVAS DO GOVERNO MUNICIPAL	2.964.830,00
04.01 04.122.0061.2.013.00	INDENIZAÇÕES E ACORDOS TRABALHISTAS	477.120,00
04.01 04.129.0062.2.018.00	MANUTENÇÃO DA ADMINISTRAÇÃO TRIBUTARIA	44.800,00
04.01 28.843.0545.2.019.00	GERENCIAMENTO E CONTROLE DA DÍVIDA CONTRATADA	500.000,00
04.01 99.999.9999.2.022.00	RESERVA DE CONTINGÊNCIA	112.000,00
05.01 15.122.0061.2.023.00	GESTÃO ADMINISTRATIVA DO SETOR DE INFRA-ESTRUTURA	1.145.680,00



Estado: Ceará**PREFEITURA MUNICIPAL DE COREAÚ**

Orçamento Programa Para o Exercício de 2015

Relação de Ações Por Tipo

Código	Especificação	Valor
05.01 15.122.0102.2.024.00	AÇÕES MUNICIPAIS DE APOIO AOS SERVIÇOS DE SEGURANÇA PÚBLICA	22.400,00
05.01 15.452.0283.2.025.00	MANUTENÇÃO DOS SERVIÇOS DE LIMPEZA PÚBLICA	902.640,00
05.01 17.244.0322.2.027.00	CONSTRUÇÃO E AMPLIAÇÃO DE REDES DE ABASTECIMENTO D'ÁGUA	56.000,00
06.01 18.542.0346.2.028.00	AÇÕES DE ARBORIZAÇÃO E PROTEÇÃO DO MEIO AMBIENTE	19.040,00
06.01 20.122.0061.2.029.00	GESTÃO ADMINISTRATIVA DAS ATIVIDADES DE DESENVOLVIMENTO RURAL	391.016,00
06.01 20.606.0381.2.030.00	AÇÕES DE INCENTIVOS À PRODUÇÃO AGROPECUÁRIA	28.000,00
06.01 20.606.0402.2.031.00	AMPARO E ASSISTÊNCIA TÉCNICA A ASSENTAMENTOS AGRÍCOLAS	16.800,00
07.01 26.122.0061.2.032.00	GESTÃO ADMINISTRATIVA DA SECRETARIA DE RODOVIA E TRANSPORTE	189.200,00
07.01 26.782.0502.2.033.00	MANUTENÇÃO DA FROTA DE VEÍCULOS E MÁQUINAS	156.800,00
08.01 13.122.0061.2.034.00	MANUTENÇÃO DAS ATIVIDADES ADMINISTRATIVA DA CULTURA	417.480,00
08.01 13.392.0243.2.036.00	REALIZAÇÃO DE EVENTOS E FESTIVIDADES CULTURAIS	426.960,00
09.01 27.812.0061.2.146.00	MANUTENÇÃO DO PROGRAMA SEGUNDO TMPO	113.000,00
09.01 08.243.0142.2.037.00	PROJETOS SOCIAIS PARA JUVENTUDE	28.000,00
09.01 11.333.0205.2.038.00	PROGRAMA PRIMEIRO EMPREGO	22.400,00
09.01 19.126.0364.2.039.00	AÇÕES DE INCLUSÃO DIGITAL	39.200,00
09.01 27.812.0521.2.041.00	DESENVOLVIMENTO DO DESPORTO AMADOR	61.600,00
09.01 27.122.0061.2.040.00	GESTÃO ADMINISTRATIVA DA SEC. DA JUVENTUDE, ESPORTE E LAZER	216.969,00
10.01 12.368.0061.2.043.00	GESTÃO ADMINISTRATIVA DA SECRETARIA DE EDUCAÇÃO BÁSICA	1.481.400,00
10.02 12.361.0228.2.051.00	MANUTENÇÃO DO PDDE	6.600,00
10.02 12.306.0227.2.110.00	MANUTENÇÃO DO PROGRAMA PNAE/FUNDAMENTAL	730.656,00
10.02 12.306.9999.2.147.00	PNAE - AEE	20.160,00
10.02 12.306.9999.2.148.00	PNAE - PRÉ ESCOLA	67.800,00
10.02 12.361.0221.2.047.00	DESENVOLVIMENTO DO ENSINO FUNDAMENTAL	207.500,00
10.02 12.361.0226.2.048.00	MANUTENÇÃO DO PROGRAMA DE APOIO AO TRANSPORTE ESCOLAR.	603.200,00
10.02 12.361.0226.2.049.00	AQUISIÇÃO DE TRANSPORTE ESCOLAR	140.000,00
10.02 12.361.0227.2.050.00	MANUTENÇÃO DO PNAE/EJA	21.576,00
10.02 12.364.0221.2.055.00	APOIO A ESTUDANTES UNIVERSITÁRIOS	33.600,00
10.02 12.365.0221.2.056.00	DESENVOLVIMENTO DE EDUCAÇÃO INFANTIL	160.160,00
10.02 12.306.0227.2.120.00	MANUTENÇÃO PNAE/MAIS EDUCAÇÃO	100.000,00
10.02 12.366.0221.2.061.00	DESENVOLVIMENTO DA EDUCAÇÃO DE JOVENS E ADULTOS	87.200,00
10.02 12.999.0227.2.063.00	MANUTENÇÃO DO PNAE/CRECHE	54.000,00
10.03 12.368.0061.2.068.00	GESTÃO ADMISTRATIVA DA EDUCAÇÃO BÁSICA - FUNDEB	2.116.640,00
10.03 12.361.0221.2.064.00	DESENVOLVIMENTO DO ENSINO FUNDAMENTAL	11.435.000,00
10.03 12.361.0226.2.065.00	MANUTENÇÃO DO PROGRAMA DE APOIO AO TRANSPORTE ESCOLAR.	806.400,00
10.03 12.365.0221.2.066.00	DESENVOLVIMENTO DE EDUCAÇÃO INFANTIL	360.942,00
10.03 12.366.0221.2.067.00	DESENVOLVIMENTO DA EDUCAÇÃO DE JOVENS E ADULTOS	95.200,00
11.01 10.122.0546.2.072.00	FUNCIONAMENTO DO CONSELHO MUNICIPAL DE SAÚDE	22.400,00
11.01 10.302.0145.2.074.00	CONSÓRCIO INTERMUNICIPAL DE SAÚDE PÚBLICA	100.000,00
11.01 10.122.0061.2.071.00	GESTÃO ADMINISTRATIVA DA SECRETARIA DE SAÚDE	3.117.250,00
11.02 10.301.0181.2.112.00	MANUTENÇÃO DO PROGRAMA SAÚDE BUCAL	263.000,00
11.02 10.301.0181.2.077.00	AÇÕES E SERVIÇOS DA ATENÇÃO BÁSICA	749.440,00
11.02 10.301.0182.2.111.00	MANUTENÇÃO DO PROGRAMA SAÚDE DA FAMÍLIA	1.282.000,00
11.02 10.301.0182.2.113.00	MANUTENÇÃO DO NASF	99.000,00

Estado: Ceará

PREFEITURA MUNICIPAL DE COREAÚ

Orçamento Programa Para o Exercício de 2015

Relação de Ações Por Tipo

Código	Especificação	Valor
11.02 10.301.0182.2.114.00	MANUTENÇÃO DO PROGRAMA AGENTES COMUNITÁRIOS DE SAÚDE	145.000,00
11.02 10.301.0188.2.078.00	ASSISTÊNCIA ESPECIAL DA SAÚDE INFANTO-JUVENIL	44.800,00
11.02 10.302.0181.2.079.00	AÇÕES E SERVS.DA MÉDIA E ALTA COMPLEXIDADE AMBUL. E	675.960,00
11.02 10.303.0192.2.080.00	SISTEMA INTEGRAL DE ASSISTÊNCIA FARMACÊUTICA	1.000,00
11.02 10.304.0185.2.081.00	AÇÕES E SERVIÇOS DE VIGILÂNCIA EM SAÚDE	185.830,00
12.01 08.122.0061.2.083.00	GESTÃO ADMINISTRATIVA DA SECRETARIA DE ASSISTÊNCIA SOCIAL	705.880,00
12.01 08.244.0381.2.087.00	PROGRAMA COMPRA DIRETA LOCAL DA AGRICULTURA FAMILIAR	56.400,00
12.01 08.244.0382.2.088.00	PROGRAMA COZINHA COMUNITÁRIA	44.800,00
12.01 08.244.0194.2.086.00	PROGRAMA DE SEGURANÇA, ALIMENTAR E NUTRICIONAL	78.400,00
12.01 08.244.0599.2.089.00	MANUTENÇÃO DE CONSELHOS VINCULADOS	21.240,00
12.02 08.244.0141.2.139.00	ACESSUAS	35.000,00
12.02 08.241.0141.2.141.00	CONFERÊNCIA MUNICIPAL DOS DIREITOS DA PESSOA IDOSA	5.000,00
12.02 08.244.0141.2.140.00	REALIZAÇÃO DE CONFERÊNCIAS MUNICIPAIS	23.000,00
12.02 08.244.0141.2.115.00	MANUTENÇÃO DO CRAS / PBF - MUNICIPIO	162.000,00
12.02 08.244.0141.2.116.00	ÍNDICE DE GESTÃO DESCENT.- BOLSA FAMÍLIA - IGD/M-PBF - FEDERAL	126.000,00
12.02 08.244.0145.2.098.00	APOIO AS ENTIDADES DE ASSISTENCIA SOCIAL	22.400,00
12.02 08.244.0148.2.143.00	SERV. DE PROTEÇÃO DE ATENDIMENTO INTEGRAL A FAMILIA - PAEF ESTADO	15.000,00
12.02 08.244.0148.2.099.00	GESTÃO E EXPANSÃO DOS PROGRAMAS DE PROTEÇÃO SOCIAL BÁSICA	333.280,00
12.02 08.244.0149.2.100.00	GESTÃO E EXPANSÃO DOS PROGRAMAS DE PROTEÇÃO SOCIAL ESPECIAL	60.800,00
12.02 08.243.0141.2.142.00	MANUT.DOS SERV. DE CONVIVÊNCIA E FORT. DE VINCULO.	228.000,00
12.02 08.244.0141.2.145.00	PROJETO ESTAÇÃO FAMILIA	15.000,00
12.02 08.244.0141.2.137.00	GESTÃO DOS BENEFICIOS EVENTUAIS - BE - AUX. FUNERAL	20.000,00
12.02 08.244.0141.2.138.00	GESTÃO DOS BENEFICIOS EVENTUAIS - BE - VULNERABILIDADE TEMPORARIA E CALAMIDADE PÚBLICA	20.000,00
12.02 08.122.0061.2.094.00	MANUTENÇÃO DO FUNDO MUNICIPAL DE ASSISTÊNCIA SOCIAL	175.520,00
12.02 08.244.0141.2.144.00	GESTÃO BPC NA ESCOLA	23.500,00
12.02 08.244.0141.2.123.00	MANUTENÇÃO DO CREAS	85.000,00
12.02 08.244.0141.2.133.00	MANUTENÇÃO DO PROGRAMA INVESTIMENTO CIDADÃ	52.000,00
12.02 08.244.0141.2.124.00	MANUTENÇÃO DO ACESSUAS	30.000,00
12.02 08.244.0141.2.134.00	SERV. DE PROTEÇÃO E ATEND. INTEGRAL A FAMILIA - PAIF ESTADO	32.000,00
12.02 08.244.0141.2.135.00	SERV.DE PROTEÇÃO E ATEND.INTEGRAL A FAMILIA - PAIF MUNICIPIO	30.000,00
12.02 08.244.0141.2.136.00	GESTÃO DOS BENEFICIOS EVENTUAIS - AUXILIO NATALIDADE	12.400,00
12.02 08.244.0141.2.128.00	MANUTENÇÃO DOS CRAS / PISO BASICO FIXO - FEDERAL	322.560,00
12.02 08.244.0148.2.122.00	GESTÃO DO IGD SUAS	82.000,00
12.02 08.241.0141.2.131.00	MANUTENÇÃO DO PROGRAMA TERCEIRA IDADE CIDADÃ	52.000,00
12.02 08.244.0141.2.095.00	MANUT.E APRIM.DA GESTÃO DESCENT.DO SIST.UNICO DE ASSIST.SOCIAL	24.040,00
12.02 08.244.0141.2.129.00	MANUTENÇÃO DO CADASTRO ÚNICO	134.960,00
12.03 08.243.0142.2.105.00	COMBATE AO ABUSO E A EXPLORAÇÃO SEXUAL DE CRIANÇAS E ADOL.	16.800,00
12.03 08.243.0143.2.107.00	MANUTENÇÃO DO FUNDO MUNICIPAL DA CRIANÇA E DO ADOLESCENTE	61.360,00
12.03 08.243.0143.2.119.00	MANUTENÇÃO E FORT. DAS AÇÕES ESTRATÉGICAS DO SELO UNICEF	22.000,00
12.03 08.243.0066.2.104.00	AÇÕES E POLÍTICAS PÚB. DE PROFISSIONALIZAÇÃO DE ADOLESCENTES	16.800,00
12.03 08.243.0149.2.108.00	AÇÕES E POLÍTICAS PÚBLICAS DE COMBATE AO TRABALHO INFANTIL	20.600,00
12.03 08.243.0143.2.085.00	FUNCIONAMENTO DO CONSELHO TUTELAR	76.200,00

Estado: Ceará

PREFEITURA MUNICIPAL DE COREAÚ

Orçamento Programa Para o Exercício de 2015

Relação de Ações Por Tipo

Código	Especificação	Valor
12.04 16.122.0061.2.109.00	GESTÃO ADMINISTRATIVA DA POLITICA SOCIAL DE HABITAÇÃO	31.400,00
	Sub Total:	39.262.250,00
	Total:	48.313.650,00



ERIKA FROTA MONTE COELHO CRISTINO
Prefeita Municipal

Estado do Ceará
PREFEITURA MUNICIPAL DE COREAÚ
Orçamento Programa Para o Exercício de 2015

Despesa Fixada das Fontes de Recurso por Órgão e Unidade

(em R\$ 1,00)

Orçamento Fiscal e da Seguridade Social

Unidade Gestora: 0

Órgão: 01 Câmara Municipal de Coreaú

Und. Orç.: 0101 Câmara Municipal de Coreaú

Fonte	Nome da Fonte	Valor
0.0.01.01	Recursos Próprios	1.626.240,00
Total da Unidade Orçamentária:		1.626.240,00
Total do Órgão:		1.626.240,00
Total da Unidade Gestora:		1.626.240,00



Estado do Ceará
PREFEITURA MUNICIPAL DE COREAÚ
 Orçamento Programa Para o Exercício de 2015

Despesa Fixada das Fontes de Recurso por Órgão e Unidade (em R\$ 1,00)

Orçamento Fiscal e da Seguridade Social

Unidade Gestora: 2 PREFEITURA MUNICIPAL DE COREAU

Órgão: 02 Gabinete do Prefeito

Und. Orç.: 0201 Gabinete do Prefeito

Fonte	Nome da Fonte	Valor
0.0.01.00	Recursos Livres	505.381,00
Total da Unidade Orçamentária:		505.381,00
Total do Órgão:		505.381,00

Órgão: 03 Gabinete do Vice-Prefeito

Und. Orç.: 0301 Gabinete do Vice-Prefeito

Fonte	Nome da Fonte	Valor
0.0.01.00	Recursos Livres	291.640,00
Total da Unidade Orçamentária:		291.640,00
Total do Órgão:		291.640,00

Órgão: 04 Secretaria de Administração e Finanças

Und. Orç.: 0401 Secretaria de Administração e Finanças

Fonte	Nome da Fonte	Valor
0.0.01.00	Recursos Livres	4.098.750,00
Total da Unidade Orçamentária:		4.098.750,00
Total do Órgão:		4.098.750,00

Órgão: 05 Secretaria de Infra-Estrutura

Und. Orç.: 0501 Secretaria de Infra-Estrutura

Fonte	Nome da Fonte	Valor
0.0.01.00	Recursos Livres	5.588.840,00
0.2.01.02	Receita não Primarias - Rendimentos de Aplicação Financeira	33.600,00
Total da Unidade Orçamentária:		5.622.440,00
Total do Órgão:		5.622.440,00

Órgão: 06 Secretaria de Agricultura e Meio Ambiente

Und. Orç.: 0601 Secretaria de Agricultura e Meio Ambiente

Fonte	Nome da Fonte	Valor
-------	---------------	-------



Estado do Ceará
PREFEITURA MUNICIPAL DE COREAÚ
 Orçamento Programa Para o Exercício de 2015

Despesa Fixada das Fontes de Recurso por Órgão e Unidade (em R\$ 1,00)
 Orçamento Fiscal e da Seguridade Social

0.0.01.00	Recursos Livres		618.936,00
		Total da Unidade Orçamentária:	618.936,00
		Total do Órgão:	618.936,00

Órgão: 07 Secretaria de Rodovia e Transporte
Und. Orç.: 0701 Secretaria de Rodovia e Transporte

Fonte	Nome da Fonte		Valor
0.0.01.00	Recursos Livres		1.146.000,00
		Total da Unidade Orçamentária:	1.146.000,00
		Total do Órgão:	1.146.000,00

Órgão: 08 Secretaria de Cultura
Und. Orç.: 0801 Secretaria de Cultura

Fonte	Nome da Fonte		Valor
0.0.01.00	Recursos Livres		844.440,00
		Total da Unidade Orçamentária:	844.440,00
		Total do Órgão:	844.440,00

Órgão: 09 Secretaria de Juventude, Esporte e Lazer
Und. Orç.: 0901 Secretaria de Juventude, Esporte e Lazer

Fonte	Nome da Fonte		Valor
0.0.01.00	Recursos Livres		1.403.969,00
		Total da Unidade Orçamentária:	1.403.969,00
		Total do Órgão:	1.403.969,00
		Total da Unidade Gestora:	14.531.556,00



Estado do Ceará**PREFEITURA MUNICIPAL DE COREAÚ**

Orçamento Programa Para o Exercício de 2015

Despesa Fixada das Fontes de Recurso por Órgão e Unidade

(em R\$ 1,00)

Orçamento Fiscal e da Seguridade Social

Unidade Gestora: 3 FUNDO MUNICIPAL DE EDUCACAO - FME**Órgão:** 10 Secretaria de Educação Básica**Und. Orç.:** 1001 Secretaria Municipal de Educação Básica

Fonte	Nome da Fonte	Valor
0.2.01.02	Receita não Primarias - Rendimentos de Aplicação Financeira	15.600,00
0.2.03.15	TRANSFERENCIA CONSTITUCIONAIS - RECURSOS MDE	1.485.800,00
Total da Unidade Orçamentária:		1.501.400,00
Und. Orç.:	1002 Fundo Municipal de Educação - FME	

Fonte	Nome da Fonte	Valor
0.0.01.00	Recursos Livres	200.000,00
0.2.01.02	Receita não Primarias - Rendimentos de Aplicação Financeira	11.200,00
0.2.03.15	TRANSFERENCIA CONSTITUCIONAIS - RECURSOS MDE	3.454.852,00
Total da Unidade Orçamentária:		3.666.052,00
Total do Órgão:		5.167.452,00
Total da Unidade Gestora:		5.167.452,00



Estado do Ceará

PREFEITURA MUNICIPAL DE COREAÚ

Orçamento Programa Para o Exercício de 2015

Despesa Fixada das Fontes de Recurso por Órgão e Unidade

(em R\$ 1,00)

Orçamento Fiscal e da Seguridade Social

Unidade Gestora: 4 FUNDO DE DESENV. DA EDUCACAO BASICA
Órgão: 10 Secretaria de Educação Básica
Und. Orç.: 1003 Fundo de Desenv. da Educação Básica - FUNDEB

Fonte	Nome da Fonte	Valor
0.2.01.02	Receita não Primarias - Rendimentos de Aplicação Financeira	76.000,00
0.2.03.05	MDE - Manutenção e Desenv. do Ensino FUNDEB	15.150.182,00
Total da Unidade Orçamentária:		15.226.182,00
Total do Órgão:		15.226.182,00
Total da Unidade Gestora:		15.226.182,00



Estado do Ceará
PREFEITURA MUNICIPAL DE COREAÚ
 Orçamento Programa Para o Exercício de 2015

Despesa Fixada das Fontes de Recurso por Órgão e Unidade (em R\$ 1,00)

Orçamento Fiscal e da Seguridade Social

Unidade Gestora: 5 FUNDO MUNICIPAL DE SAUDE - FMS

Órgão: 11 Secretaria de Saúde

Und. Orç.: 1101 Secretaria Municipal de Saúde

Fonte	Nome da Fonte	Valor
0.2.01.02	Receita não Primarias - Rendimentos de Aplicação Financeira	16.800,00
0.2.03.16	Transferência Contitucionais - Recursos FMS	3.390.850,00
Total da Unidade Orçamentária:		3.407.650,00
Und. Orç.:	1102 Fundo Municipal de Saúde	

Fonte	Nome da Fonte	Valor
0.2.03.16	Transferência Contitucionais - Recursos FMS	4.832.030,00
Total da Unidade Orçamentária:		4.832.030,00
Total do Órgão:		8.239.680,00
Total da Unidade Gestora:		8.239.680,00



Estado do Ceará

PREFEITURA MUNICIPAL DE COREAÚ

Orçamento Programa Para o Exercício de 2015

Despesa Fixada das Fontes de Recurso por Órgão e Unidade

(em R\$ 1,00)

Orçamento Fiscal e da Seguridade Social

Unidade Gestora: 6 FUNDO MUNICIPAL DE ASSISTENCIA SOCIAL

Órgão: 12 Secretaria de Assistência Social

Und. Orç.: 1201 Secretaria de Assistência Social

Fonte	Nome da Fonte	Valor
0.2.01.02	Receita não Primarias - Rendimentos de Aplicação Financeira	16.800,00
0.2.03.10	Programas Federais p/ Financiamento da Assistência Social.	973.120,00
Total da Unidade Orçamentária:		989.920,00
Und. Orç.:	1202 Fundo Municipal de Assistência Social - FMAS	

Fonte	Nome da Fonte	Valor
0.2.03.10	Programas Federais p/ Financiamento da Assistência Social.	2.151.460,00
Total da Unidade Orçamentária:		2.151.460,00
Total do Órgão:		3.141.380,00
Total da Unidade Gestora:		3.141.380,00



Estado do Ceará
PREFEITURA MUNICIPAL DE COREAÚ
Orçamento Programa Para o Exercício de 2015

Despesa Fixada das Fontes de Recurso por Órgão e Unidade

(em R\$ 1,00)

Orçamento Fiscal e da Seguridade Social

Unidade Gestora: 7 FUNDO MUNICIPAL DA CRIANCA E DO ADOLESCE

Órgão: 12 Secretaria de Assistência Social

Und. Orç.: 1203 Fundo Municipal da Criança e do Adolescente - FMCA

Fonte	Nome da Fonte	Valor
0.0.01.00	Recursos Livres	213.760,00
Total da Unidade Orçamentária:		213.760,00
Total do Órgão:		213.760,00
Total da Unidade Gestora:		213.760,00



Estado do Ceará
PREFEITURA MUNICIPAL DE COREAÚ
Orçamento Programa Para o Exercício de 2015

Despesa Fixada das Fontes de Recurso por Órgão e Unidade

(em R\$ 1,00)

Orçamento Fiscal e da Seguridade Social

Unidade Gestora: 8 FUNDO MUNIC DE HABITACAO DE INTERES. SOC
Órgão: 12 Secretaria de Assistência Social
Und. Orç.: 1204 Fundo Municipal de Habitação de Interesse Social - FHIS

Fonte	Nome da Fonte	Valor
0.0.01.00	Recursos Livres	167.400,00
Total da Unidade Orçamentária:		167.400,00
Total do Órgão:		167.400,00
Total da Unidade Gestora:		167.400,00
Total de Todas as Unidades:		48.313.650,00

ERIKA FROTA MONTE COELHO CRISTINO
Prefeita Municipal

Estado: Ceará
PREFEITURA MUNICIPAL DE COREAÚ
 Orçamento Programa Para o Exercício de 2015

Receita e Despesa por Fontes de Recursos

(em R\$ 1,00)

Orçamento Fiscal e da Seguridade Social

Nome da Unidade Gestora: 0 -

Fonte	Nome da Fonte	Receita	Despesa
0.0.01.01	Recursos Próprios	0,00	1.626.240,00
Total de Todas as Unidades:		0,00	1.626.240,00
Diferença:			-1.626.240,00

Nome da Unidade Gestora: 2 - PREFEITURA MUNICIPAL DE COREAU

Fonte	Nome da Fonte	Receita	Despesa
0.0.01.00	Recursos Livres	14.889.957,00	14.469.956,00
0.0.01.00	Recursos Livres	0,00	28.000,00
0.0.01.09	Recursos de Convênio da União	2.958.379,00	0,00
0.0.01.09	Recursos de Convênio da União	976.128,00	0,00
0.0.01.10	Recursos de Convênio do Estado	598.000,00	0,00
0.2.01.02	Receita não Primarias - Rendimentos de Aplicação Financeira	33.600,00	33.600,00
0.2.03.14	Recursos Destinados a Assistência Social	1.555.780,00	0,00
0.2.03.15	TRANSFERENCIA CONSTITUCIONAIS - RECURSOS MDE	1.240,00	0,00
0.2.03.16	Transferência Contitucionais - Recursos FMS	1.687.992,00	0,00
Total de Todas as Unidades:		22.701.076,00	14.531.556,00
Diferença:			8.169.520,00

Nome da Unidade Gestora: 3 - FUNDO MUNICIPAL DE EDUCACAO - FME

Fonte	Nome da Fonte	Receita	Despesa
0.0.01.00	Recursos Livres	0,00	200.000,00
0.2.01.02	Receita não Primarias - Rendimentos de Aplicação Financeira	26.800,00	26.800,00
0.2.03.15	TRANSFERENCIA CONSTITUCIONAIS - RECURSOS MDE	3.549.072,00	4.940.652,00
Total de Todas as Unidades:		3.575.872,00	5.167.452,00
Diferença:			-1.591.580,00

Nome da Unidade Gestora: 4 - FUNDO DE DESENV. DA EDUCACAO BASICA

Fonte	Nome da Fonte	Receita	Despesa
0.2.01.02	Receita não Primarias - Rendimentos de Aplicação Financeira	76.000,00	76.000,00

Estado: Ceará

PREFEITURA MUNICIPAL DE COREAÚ

Orçamento Programa Para o Exercício de 2015

Receita e Despesa por Fontes de Recursos

(em R\$ 1,00)

Orçamento Fiscal e da Seguridade Social

0.2.03.05	MDE - Manutenção e Desenv. do Ensino FUNDEB	15.150.182,00	15.150.182,00
Total de Todas as Unidades:		15.226.182,00	15.226.182,00
Diferença:			0,00

Nome da Unidade Gestora: 5 - FUNDO MUNICIPAL DE SAUDE - FMS

Fonte	Nome da Fonte	Receita	Despesa
0.2.01.02	Receita não Primarias - Rendimentos de Aplicação Financeira	16.800,00	16.800,00
0.2.03.16	Transferência Constitucionais - Recursos FMS	5.202.520,00	8.222.880,00
Total de Todas as Unidades:		5.219.320,00	8.239.680,00
Diferença:			-3.020.360,00

Nome da Unidade Gestora: 6 - FUNDO MUNICIPAL DE ASSISTENCIA SOCIAL

Fonte	Nome da Fonte	Receita	Despesa
0.2.01.02	Receita não Primarias - Rendimentos de Aplicação Financeira	16.800,00	16.800,00
0.2.03.10	Programas Federais p/ Financiamento da Assistência Social.	1.568.800,00	3.124.580,00
Total de Todas as Unidades:		1.585.600,00	3.141.380,00
Diferença:			-1.555.780,00

Nome da Unidade Gestora: 7 - FUNDO MUNICIPAL DA CRIANCA E DO ADOLESCE

Fonte	Nome da Fonte	Receita	Despesa
0.0.01.00	Recursos Livres	0,00	213.760,00
Total de Todas as Unidades:		0,00	213.760,00
Diferença:			-213.760,00

Nome da Unidade Gestora: 8 - FUNDO MUNIC DE HABITACAO DE INTERES. SOC

Fonte	Nome da Fonte	Receita	Despesa
0.0.01.00	Recursos Livres	5.600,00	167.400,00
Total de Todas as Unidades:		5.600,00	167.400,00
Diferença:			-161.800,00

Estado: Ceará

PREFEITURA MUNICIPAL DE COREAÚ

Orçamento Programa Para o Exercício de 2015

Receita e Despesa por Fontes de Recursos

(em R\$ 1,00)

Orçamento Fiscal e da Seguridade Social

Total de Todas as Unidades: 48.313.650,00 48.313.650,00

Diferença: 0,00



ERIKA PROTA MONTE COELHO CRISTINO
Prefeita Municipal

Estado: Ceará

PREFEITURA MUNICIPAL DE COREAÚ

Orçamento Programa Para o Exercício de 2015

Receita e Despesa por Fontes de Recursos - Sintético

(em R\$ 1,00)

Orçamento Fiscal e da Seguridade Social

Fonte	Nome da Fonte	Esfera	Receita	Despesa
0.0.01.00	Recursos Livres	Fiscal	14.895.557,00	14.837.356,00
0.0.01.00	Recursos Livres	Seguridade	0,00	241.760,00
0.0.01.01	Recursos Próprios	Fiscal	0,00	1.626.240,00
0.0.01.09	Recursos de Convênio da União	Fiscal	2.958.379,00	0,00
0.0.01.09	Recursos de Convênio da União	Seguridade	976.128,00	0,00
0.0.01.10	Recursos de Convênio do Estado	Seguridade	598.000,00	0,00
0.2.01.02	Receita não Primarias - Rendimentos de Aplicação	Fiscal	136.400,00	136.400,00
0.2.01.02	Receita não Primarias - Rendimentos de Aplicação	Seguridade	33.600,00	33.600,00
0.2.03.05	MDE - Manutenção e Desenv. do Ensino FUNDEB	Fiscal	15.150.182,00	15.150.182,00
0.2.03.10	Programas Federais p/ Financiamento da Assistência	Seguridade	1.568.800,00	3.124.580,00
0.2.03.14	Recursos Destinados a Assistência Social	Seguridade	1.555.780,00	0,00
0.2.03.15	TRANSFERENCIA CONSTITUCIONAIS - RECURSOS	Fiscal	3.550.312,00	4.940.652,00
0.2.03.16	Transferência Contitucionais - Recursos FMS	Seguridade	6.890.512,00	8.222.880,00
		Total Geral:	48.313.650,00	48.313.650,00
		Diferença:		0,00



ERIKA FROTA MONTE COELHO CRISTINO
Prefeita Municipal

Estado: Ceará
PREFEITURA MUNICIPAL DE COREAÚ
 Orçamento Programa Para o Exercício de 2015

Despesa por Fonte de Recurso e Categoria Econômica				(em R\$ 1,00)
Fonte	Descrição	Corrente	Capital	Total
0100	Recursos Livres	8.445.566,00	6.521.550,00	14.967.116,00
0101	Recursos Próprios	1.598.240,00	28.000,00	1.626.240,00
020102	Receita não Primarias - Rendimentos de Aplicação Financeira	60.400,00	109.600,00	170.000,00
020305	MDE - Manutenção e Desenv. do Ensino FUNDEB	14.549.022,00	601.160,00	15.150.182,00
020310	Programas Federais p/ Financiamento da Assistência Social.	2.766.340,00	358.240,00	3.124.580,00
020315	TRANSFERENCIA CONSTITUCIONAIS - RECURSOS MDE	3.405.252,00	1.535.400,00	4.940.652,00
020316	Transferência Contitucionais - Recursos FMS	6.369.680,00	1.853.200,00	8.222.880,00
Subtotal:		37.194.500,00	11.007.150,00	48.201.650,00
Reserva de Contigência:				112.000,00
Total Geral:				48.313.650,00

 ERIKA FOTA MONTE COELHO CRISTINO
 Prefeita Municipal